

| | | | |
|---------------------------------|---|------------|------------|
| ARQUITECTURA S.L. col. 9.500 | SITUACION: CHUERTOS, 8. VALENCIA | | |
| | GESTOR: SOCIEDAD ANONIMA MUNICIPAL MUNICIPAL DE VALENCIA (MUNSA) | | |
| col. 5.785 | INFRAESTRUCTURAS COMUNES DE TELECOMUNICACIONES P. SOTANO Y BAJA | | |
| | col. 5.785 | col. 5.785 | col. 5.785 |
| col. 6.805 | col. 6.805 | col. 6.805 | col. 6.805 |

PROYECTO BASICO Y EJECUCION DE EDIFICIO DE VIVIENDAS Y PLAZAS DE GARAJE

01

| LENDIA | |
|--------|--|
| | Conexión Principal (C.P.): 5 tubos de Ø250mm |
| | Conexión Secundaria (C.S.): 3 tubos de Ø200mm entre RS y RTV |
| | Conexión interior de RTV + Conexión interior de TICA o SATV |
| | Registro de Terminación de Red (50x30x6 cm) |
| | Toma RTV + Toma CATV |
| | Previsión de Tomo |

Nota: Los registros de toma tendrán en sus inmediaciones (máx 50 cm) una toma de corriente aéreo o buse de empuje según RD 401/2003

PLANTA BAJA



PLANTA SOTANO

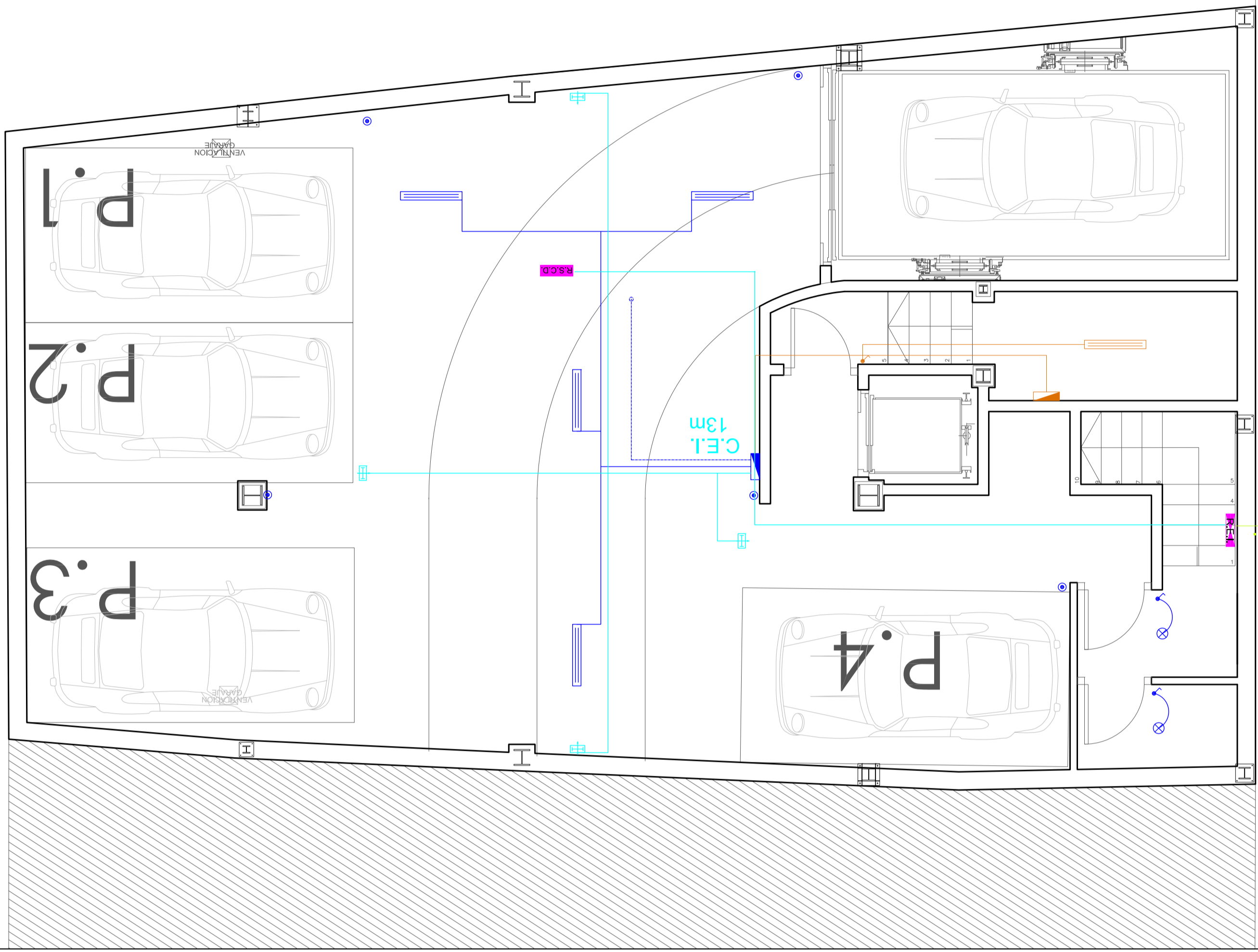

Arqueta de Entrada (40x40x60 cm)
Situada en la acera, se consultará con los posibles operadores de servicio su ubicación exacta.

C.E.L.
1m

| | | |
|---|--|---|
| 01 ARQUITECTURA S.L. col. 9.500 Arquitectos JUAN JOSE FERNANDEZ LOPEZ col. 5.785 | SITUACION: C/HUERTOS, 8. VALENCIA GESTOR: SOCIEDAD ANONIMA MUNICIPAL ACTUACIONES URBANAS DE VALENCIA (AUMSA) | |
| | INFRAESTRUCTURAS COMUNES DE TELECOMUNICACIONES. SECCION | |
| CRISTINA NUÑEZ ALBENDEA col. 6.805 | N. PLANO: 15.9 | REF: P/07/22 FECHA: NOV-08 ESCALA: 1/50 |
| 01 ARQUITECTURA, S.L. C/VIKOBEN DEL OUVAR,8-4-TORRENT-461 55 06 40 fax:961 57 01 52 | | |

LEYENDA

| | | |
|--|----------|---|
| | R.I.T.I. | Recinto de instalaciones de Telecomunicaciones Interior (200x100x50 cm) |
| | R.I.T.S. | Recinto de instalaciones de Telecomunicaciones Superior (100x150x70 cm) |
| | AE | Arqueta de Entrada (40x40x60 cm) |
| | AE | Registro Secundario (45x45x15 cm) |
| | AE | Registro de Enlace Interior (45x45x12 cm) |
| | AE | Registro Secundario de Cambio de Dirección (45x45x15 cm) |
| | AE | Canalización Principal (C.P.): 6 tubos de Ø50mm |
| | AE | Canalización de Enlace Superior (C.E.S.): 4 tubos de Ø40mm |
| | AE | Canalización de Enlace Interior (C.E.I.): 4 tubos de Ø40mm |
| | AE | Canalización Exterior (C.Ext.): 4 tubos de Ø53mm |

SECCION



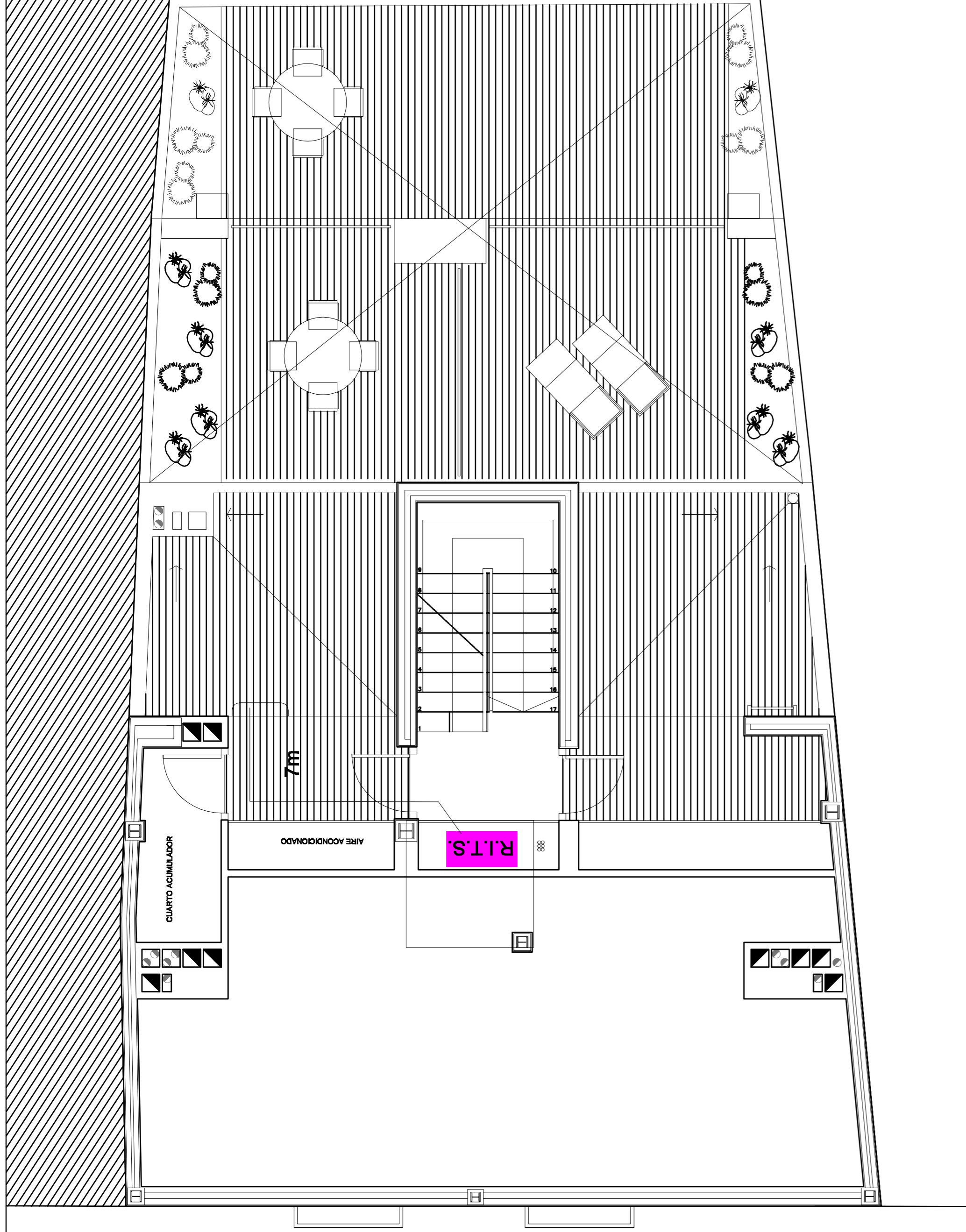

PLANTA ÁTICO

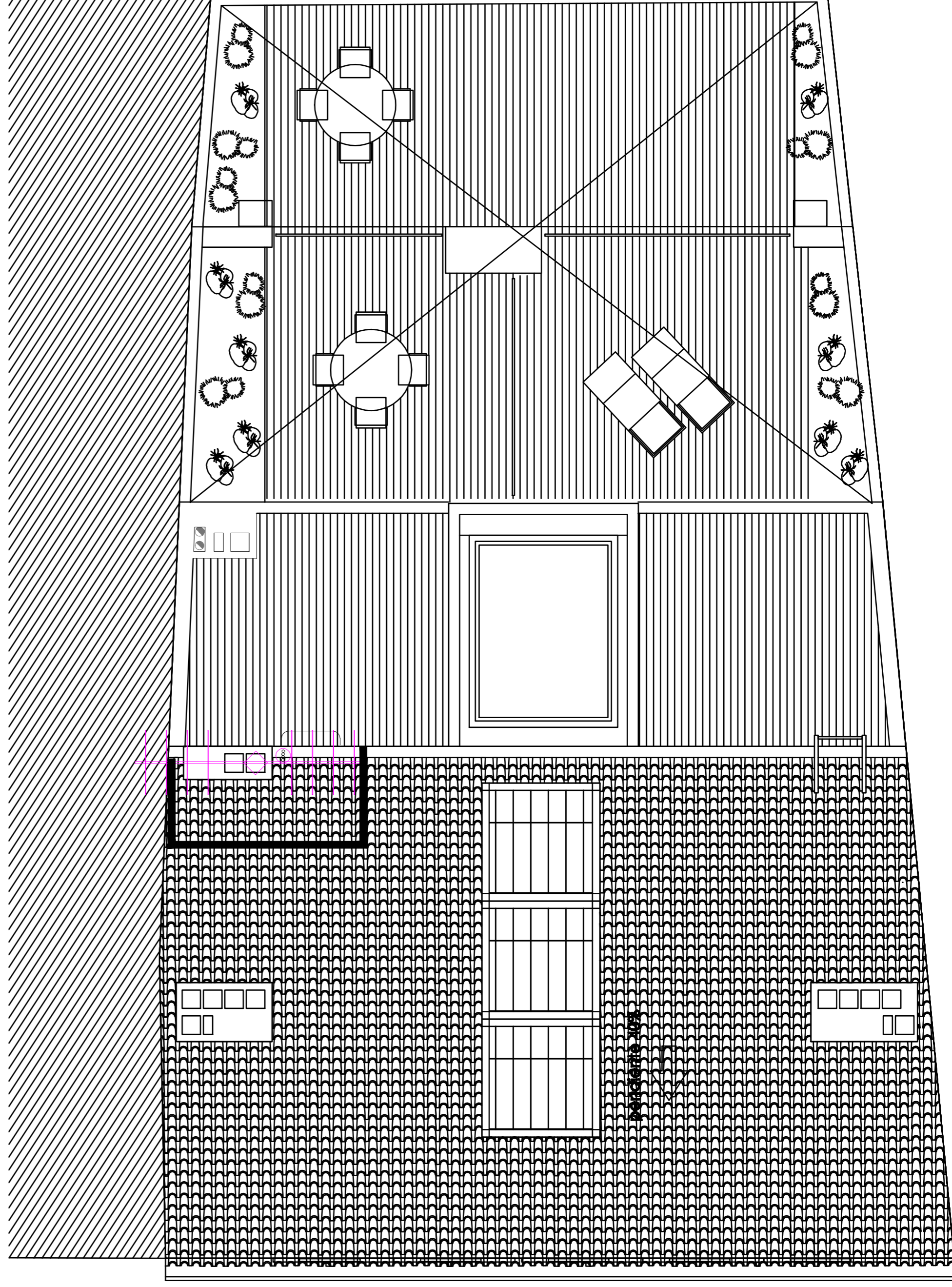

PLANTA CUBIERTA

LEYENDA

- Canalización Principal (C.P.): 5 tubos de Ø50mm
- Canalización Secundaria (C.S.): 3 tubos de Ø25mm entre RS y RTR
- Canalización interior de TB+RDSI: 1 Tubo de Ø20mm
- Canalización interior de RTV + Canalización interior de TLCA o SAFI
- Registro de terminación de Red (50x30x6 cm)
- ⊗ Toma TB
- ⊕ Toma RTV +
- ⊖ Toma CATV
- ⊗ Previsión de Toma

Nota: Los registros de toma tendrán en sus inmediaciones (máx 50 cm) una toma de corriente alterna o base de enchufe según RD-401/2003

| | | | |
|--|--------------|---------------|---|
| PROYECTO BÁSICO Y EJECUCIÓN DE EDIFICIO DE VIVIENDAS Y PLAZAS DE GARAJE | | 01 | ARQUITECTURA S.L. Col. 9.300 |
| SITUACION: C/HUERTOS, 8, VALENCIA | | | Arquitectos JUAN JOSE FERNANDEZ LLOPEZ col. 5.785 |
| GESTOR: SOCIEDAD ANONIMA MUNICIPAL ACTUACIONES URBANAS DE VALENCIA (AUMSA) | | | CRISTINA NUÑEZ ALBENDEA Col. 6.805 |
| INFRAESTRUCTURAS COMUNES P. ÁTICO Y CUBIERTA | | | |
| ESCALA: 1/50 | REF: P/07/72 | FECHA: NOV-08 | N. PLANO: 15.8 |
| 01 ARQUITECTURA, S.L. C/VIRGEN DEL OLIVAR, 8-4 TORRENT-PAI 46104-40 TOR-PAI 57 01 82 | | | |

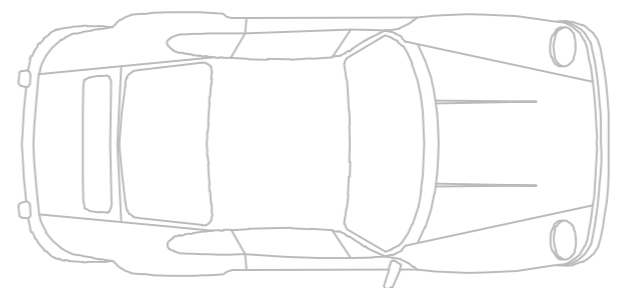
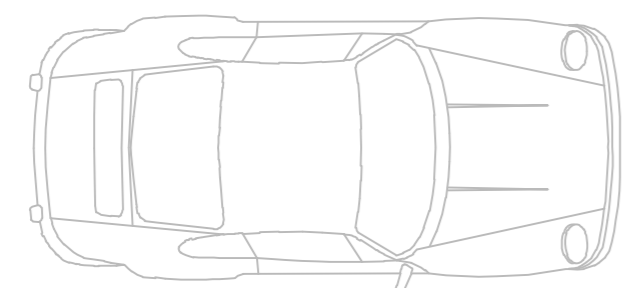

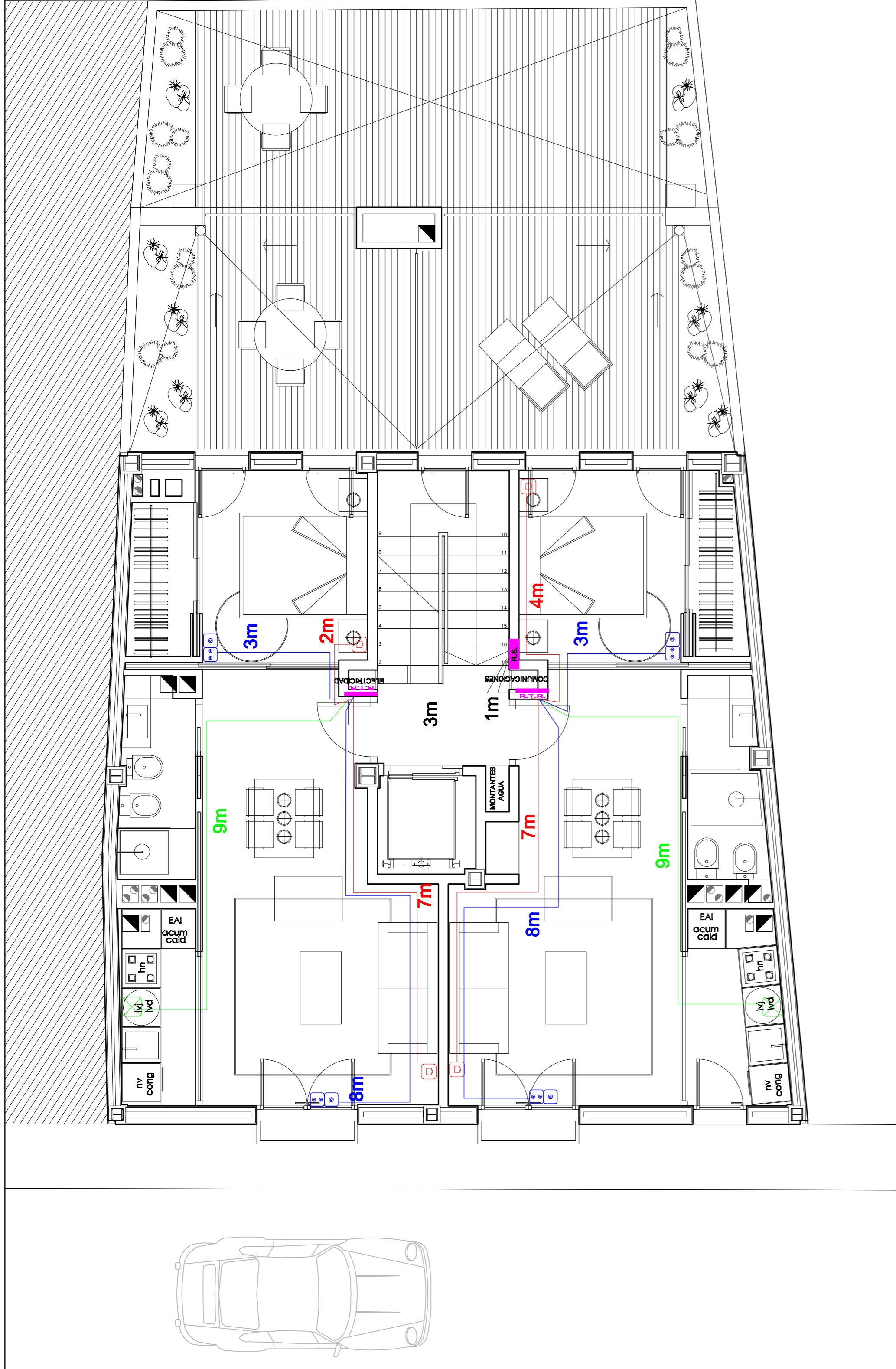

PLANTA PRIMERA

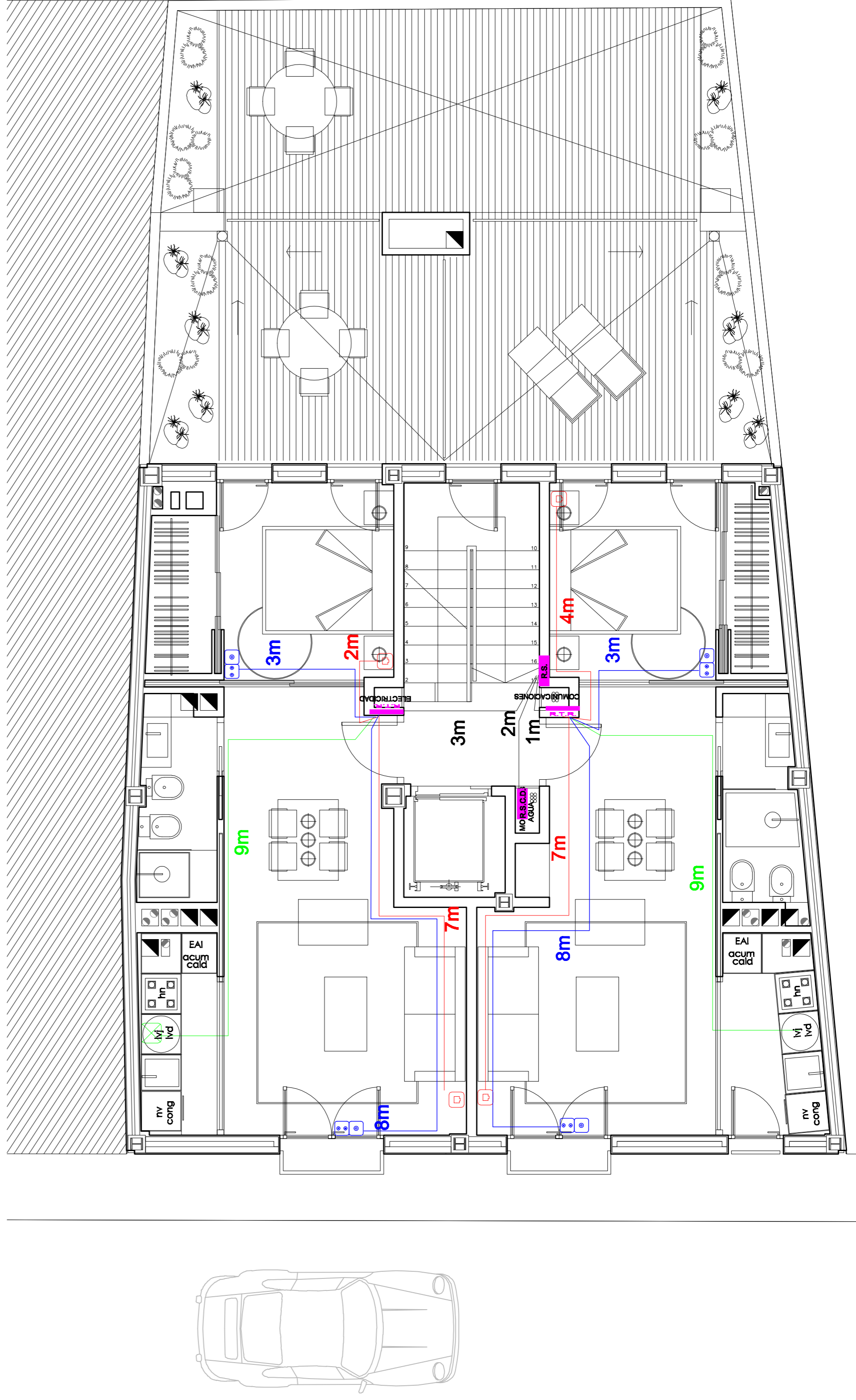

PLANTA SEGUNDA

LEYENDA

Canalización Principal (C.P.): 5 tubos de Ø50mm

- Canalización Secundaria (C.S.): 3 Tubos de Ø25mm entre RS y RTR
- Canalización interior de TB+RDSI : 1 Tubo de Ø20mm
- Canalización interior de RTV + Canalización interior de TLCA o SAFI
- Registro de terminación de Red (90x30x6 cm)

- ⊠ Toma TB
- ⊠ Toma RTV +
- ⊠ Toma CATV
- ⊠ Previsión de Toma

Nota: Los registros de toma tendrán en sus inmediaciones (máx 50 cm) una toma de corriente alterna o base de enchufe según RD 401/2003

PROYECTO BASICO Y EJECUCIÓN DE EDIFICIO DE VIVIENDAS Y PLAZAS DE GARAJE

| | | |
|--|--|---------------------------------|
| 01 | | ARQUITECTURA S.L. col. 7.300 |
| ARQUITECTOS JUAN JOSE FERNANDEZ LLOPEZ col. 5.785 | | |
| INFRAESTRUCTURAS COMUNES DE TELECOMUNICACIONES P. PRIMERA Y SEGUNDA | | |
| SITUACION: C/HUERTOS, 8. VALENCIA | GESTOR: SOCIEDAD ANONIMA MUNICIPAL ACTUACIONES URBANAS DE VALENCIA (AUMSA) | N. PLANO: 1 5.7 |
| ESCALA: 1/50 | REF: P/07/722 | FECHA: NOV-08 |
| 01 ARQUITECTURA, S.L. C/VIÑEN DEL OUYAS 8-4 TORRENTIN 46100 40 (ESP) 61 57 01 82 | | |

CRISTINA NÚÑEZ ALBERDEA col. 6.805

