



1. NÚCLEO PRIMITIVO DE POBLE NOU

RUTA TURÍSTICA POR POBLES DEL NORD – POBLE NOU

 TURISMO DE BARRIOS

PLANO GENERAL DE LA RUTA



SITUACIÓN DEL RECURSO TURÍSTICO

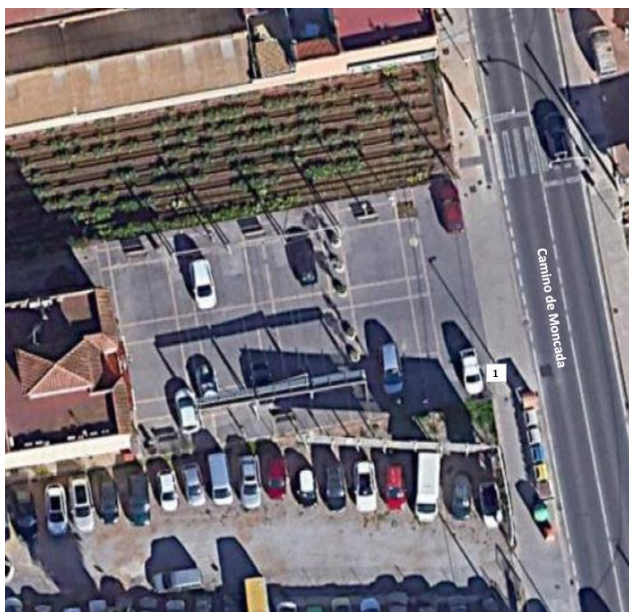

AJUNTAMENT DE VALÈNCIA

HISTORIA

Dentro de las pedanías situadas en el distrito de Poblats del Nord, Poble Nou es la de más reciente creación, como indica su nombre (“pueblo nuevo”, en valenciano). Si bien existían antiguas alquerías esparcidas por el territorio, algunas de ellas de origen medieval, su núcleo consolidado proviene del siglo XX, momento en que se consolida su personalidad propia y diferenciada de las poblaciones próximas (Carpesa y Borbotó). Su trama urbana es particular, ya que las viviendas se distribuyen en una fila longitudinal a lo largo del camino de Moncada (**fotos 7, 8 y 9**), mientras que sus alrededores están constituidos por huertos, además de las diferentes alquerías, que se encuentran dispersas por todo el término.

La Iglesia de San Bernardo Mártir se encuentra en el sur de la población (**fotos 1, 2, 3, 4 y 6**). Construida en por los propios vecinos e inaugurada el 16 de octubre de 1951 por el arzobispo Olaechea, debe su nombre a su ubicación, ya que se encuentra en el denominado Llano de San Bernardo (que a su vez toma su nombre del antiguo monasterio de Sant Bernat de Rascanya), y su ubicación buscaba un punto lo más céntrico posible para las viviendas y alquerías que había en la época. La iglesia se divide en dos cuerpos: el del templo con sus anexos y el que se remata con una sencilla espadaña con campanas. La estructura nos muestra una sola nave de planta rectangular con bóveda de cañón apuntado.

Antes de la construcción de esta iglesia, el lugar de culto de los habitantes de Poble Nou era la ermita del Pi (“del pino”), en honor a Santa Ana. La construcción de esta ermita parece tener su origen en el Marqués de Valldaura, don Vicente Castillo, y estaba situada en la alquería del Pi, previamente a su ubicación actual y definitiva. En un primer momento se encontraba bajo la jurisdicción de la parroquia de Benicalap, pero alcanzó su misma categoría en 1942. No fue hasta 1946 cuando se añadió como culto la imagen de San Bernardo Mártir, siendo las originales las de Santa Ana y el Cristo de la Aurora. Precisamente las reducidas dimensiones de la ermita del Pi motivaron la organización de una junta vecinal, presidida por Francisco Roig “el porcater”, para la construcción del templo. La familia Roig colaboró también activamente en la rehabilitación del templo en 2007 (**foto 5**). La familia Roig sigue teniendo una intensa relación con la población, especialmente a través de Yeguada Roig, un picadero situado en el mismo camino de Moncada que ofrece clases de equitación, paseos a caballo servicio de doma y pupilaje para caballos.

Las fiestas patronales, en honor a San Bernardo Mártir, tienen lugar a principios del mes de septiembre, en las cuales se realizan múltiples actividades como paellas gigantes, actuaciones, fuegos artificiales...etc. Siendo la parte central la procesión en la que los vecinos, asociaciones y diferentes entidades trasladan la imagen de San Bernardo.

INFORMACIÓN GENERAL

Dirección: Iglesia de San Bernardo Mártir: camino de Moncada, 188

ACCESIBILIDAD

Aparcamiento: Existe una plaza de estacionamiento para personas con discapacidad en el camino de Moncada, 219.

Acceso: Itinerario con aceras de poca anchura o ausencia de acera hasta la iglesia, con pasos de peatones con rebaje. Acceso al interior de la iglesia a través de un pequeño escalón.





FOTO 1. Iglesia de San Bernardo, al sur de Poble Nou



FOTO 2. Detalle de la puerta de la iglesia de San Bernardo



FOTOS 3 Y 4. Fuente junto a la iglesia, dedicada a los padres. ("Als pares, font de tot": a los padres, fuente de todo)





FOTO 5. Monolito dedicado a la familia Roig Alfonso por su colaboración en la construcción de la parroquia.



FOTO 6. Interior de la iglesia de San Bernardo (foto: www.sanbernardoalzira.es)



FOTO 7. Fuente junto al camino de Moncada





FOTOS 8 Y 9. Casas de estilo tradicional valenciano

