



Museos municipales  
**Visitas guiadas**  
**para todos los públicos**



## CASA MUSEO BENLLIURE

Telf. 963 91 91 03

### *Una casa, una colección y una historia*

Visita guiada orientada a público adulto / familiar

**Duración:** 1 hora

**Contenido:** La Casa Museo Benlliure guarda la memoria de una de las sagas de artistas más reconocidos de nuestra ciudad. Descúbrala con esta visita guiada que te mostrará con detalle las estancias familiares y una selección de su creación artística.

**Días y horas de realización:** Domingos a las 11h y 12:15 h.

#### **Fechas disponibles:**

14, 21 y 28 de enero

4, 11, 18 y 25 de febrero

3, 10, 17 y 24 de marzo

14, 21 y 28 de abril

5, 12, 19 y 26 de mayo

2, 9, 16, 23 y 30 de junio

7, 14, 21, 28 de julio

1, 8, 15, 22, 29 de septiembre

6, 13, 20 y 27 de octubre

3, 10, 17 y 24 de noviembre

1, 15, 22 y 29 de diciembre



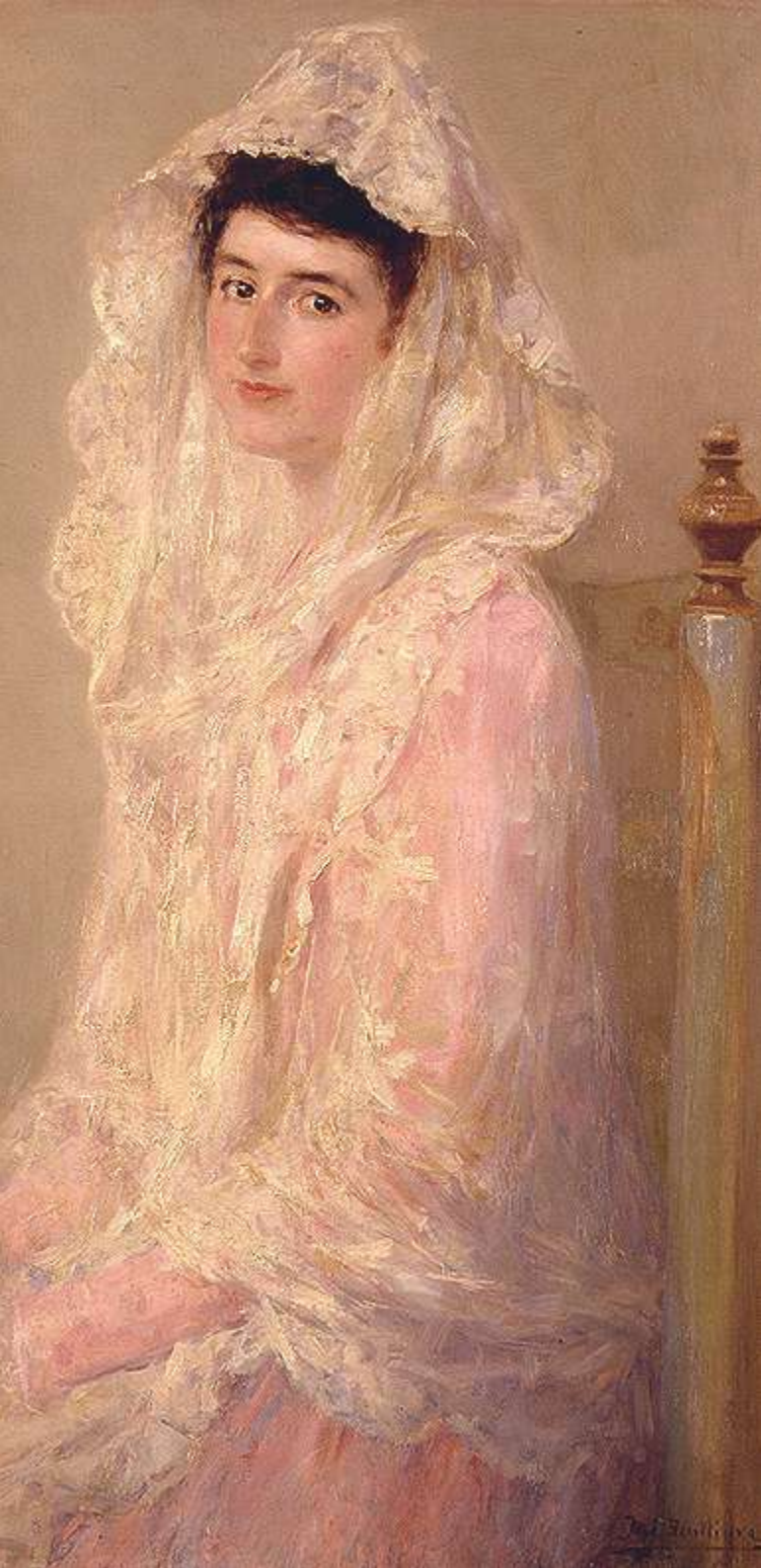

**CASA MUSEO BENLLIURE**

Telf. 963 91 91 03

### *Una familia de artistas*

Visita Teatralizada orientada a público familiar/adulto

**Duración:** 1 hora 30 min

**Contenido:** la Casa Museo Benlliure contará con una anfitriona de excepción: María Benlliure Gil. De su mano conoceremos los rincones de esta casa burguesa de finales del siglo XIX, y compartirá con los y las participantes su álbum familiar lleno de anécdotas y curiosidades.

**Días y horas de realización:** sábados a las 19h

**Fechas disponibles:**

4, 11, 18 y 25 de mayo

5, 12, 19 y 26 de octubre



**CASA MUSEO BENLLIURE**

Telf. 963 91 91 03

*Un olvido, un misterio, una caja*

Escuela de Pascua: orientada a niños/as de de 9 a 12 años

**Días:** del 2 al 5 abril del 2024

**Duración:** 9:30 a 13:30h

**Contenido:** La familia Benlliure fue acumulando a lo largo de los años una gran cantidad de piezas de alto valor histórico, procedentes de épocas y culturas muy diversas. En esta actividad nos convertiremos en conservadores del Museo por un día y pondremos a prueba nuestras dotes de investigadores.

**Imprescindible inscripción previa a través del 695 500 290**



**CASA MUSEO BLASCO  
IBÁÑEZ**

Telf. 962 08 25 86

*Blasco, un sinfín de historias*

Visita guiada orientada a público adulto

**Duración:** 1 hora

**Contenido:** La actividad consistirá en una visita general a la Casa Museo para dar una perspectiva de la vida y obra de Vicente Blasco Ibáñez. Se hablará de la época en la que desarrolló sus actividades como cronista de la Primera Guerra Mundial, escritor, político y periodista.

**Día y horas de realización:** domingos, a las 11:30 h y 12:30

**Fechas disponibles:**

14, 21 y 28 de enero

4, 11, 18 y 25 de febrero

3, 10, 17 y 24 de marzo

14, 21 y 28 de abril

5, 12, 19 y 26 de mayo

2, 9, 16, 23 y 30 de junio

8, 15, 22, 29 de septiembre

6, 13, 20 y 27 de octubre

3, 10, 17 y 24 de noviembre

1, 15, 22 y 29 de diciembre





CASA MUSEO BLASCO IBÁÑEZ

Telf. 962 08 25 86

## *De la Malvarrosa a Hollywood*

Recorrido teatralizado orientado a público adulto / familiar

**Duración:** 1 hora

**Contenido:** Visita teatralizada a la Casa Museo Blasco Ibáñez. Acompañaremos a un director de cine que pretende realizar una película sobre el novelista y ha llegado a la ciudad para recabar ideas y buscar localizaciones.

**Días y horas de realización:** a las 12h.

**Fechas disponibles:**

18 y 19 de mayo

20 de julio

24 de marzo

28 de abril

27 de octubre

10 de noviembre



# FLOR DE MAYO

*Vicente Blasco Ibañez*

CASA MUSEO BLASCO IBÁÑEZ

Telf. 962 08 25 86

## *Flor de Mayo*

Recorrido guiado orientado a público adulto

**Duración:** 2 horas

**Contenido:** visita guiada para poner en valor la figura de Vicente Blasco Ibañez y Flor de Mayo, la segunda de sus novelas valencianas.

En Flor de Mayo (1895), nuestro escritor nos traslada a las calles de unos poblados marineros donde las gentes estaban en lucha diaria con el mar, a las postrimerías del XIX.

Con esta ruta, desde la Casa Museo, se propone a los y las visitantes conocer más cosas de la vida y del legado literario del escritor, mirando otra vez, con nuevos ojos, los lugares del Cabañal descritos en Flor de Mayo.

**Días y horas de realización:** domingos de 11h a 13h

**Fechas disponibles:**

18 de febrero

24 de marzo

21 de abril

19 de mayo

22 de septiembre

20 de octubre

17 de noviembre

15 de diciembre



CASA MUSEO BLASCO IBÁÑEZ

Telf. 962 08 25 86

*El meu amic Vicent para adults. Club de lectura*

Orientado a público adulto

**Duración:** 1 h y 30 minutos

**Contenido:** Con el objetivo de adentrarnos en la obra de Blasco Ibáñez, iniciamos un club de lectura que tendrá los ingredientes de este tipo de encuentros y donde pondremos a Blasco en relación a sus contemporáneos. Analizaremos sus influencias y sus fuentes de inspiración.

**Imprescindible inscripción previa a través del 695 500 290**





**CASA MUSEO CONCHA PIQUER**

Telf. 963 48 56 58

### *Una valenciana internacional*

Visita guiada orientada a público adulto

**Duración:** 1 hora

**Contenido:** Un paseo por la trayectoria vital y profesional de esta artista valenciana de fama universal.

**Días y horas de realización:** un sábado al mes, a las 12:00 h.

**Fechas disponibles:**

27 de enero

24 de febrero

23 de marzo

27 de abril

18 de mayo

8 de junio

20 de julio

28 de septiembre

26 de octubre

23 de noviembre

14 de diciembre



## GALERIA DEL TOSSAL

Telf. 962 08 41 73

### *La muralla de época musulmana*

Visita guiada orientada a público adulto / familiar

**Duración:** 1 hora

**Contenido:** Visita a uno de los elementos mejor conservados de la muralla musulmana de Madinat Balansiya, un sólido bastión defensivo que debe corresponder a la Bab al Hanas o Puerta de la Culebra. Desde este punto se dan las pautas para visitar los otros restos visibles de la muralla, dispersos por todo el centro histórico. Además, en esta interesante cripta arqueológica se conservan restos del antiguo valladar que rodeaba la cerca de la medina

**Días y horas de realización:** Primer sábado de cada mes a las 17:00h.

**Fechas disponibles:**

3 de febrero

2 marzo

6 de abril

4 mayo

1 junio

6 julio

7 septiembre

5 octubre

2 noviembre

7 diciembre





## CENTRO ARQUEOLÓGICO DE L'ALMOINA Telf. 962 08 41 73

### *Desde el origen*

Visita guiada orientada a público adulto / familiar

**Duración:** 1 hora

**Contenido:** En esta visita guiada conoceremos la evolución urbana de Valencia desde sus orígenes hasta nuestros días. Adentrándonos en el pasado de la ciudad observando restos arqueológicos y piezas que nos transportarán desde la época romana hasta el siglo XIX.

**Días y horas de realización:** Sábados y domingos a las 11:00 y a las 12:00h

#### **Fechas disponibles:**

**Enero:** 20, 21, 27, 28

**Febrero:** 3, 4, 10, 11, 17, 18, 24, 25.

**Marzo:** 2, 3, 9, 10, 16, 17, 23, 24, 30, 31.

**Abril:** 6,7, 13,14, 20, 21, 27, 28.

**Mayo:** 4, 5, 11, 12, 18, 19, 25, 26.

**Junio:** 1, 2, 8, 9, 15, 16, 22, 23, 29, 30.

**Julio:** 6, 7, 13, 14, 20, 21, 27, 28.

**Viernes:** 17 y 18h.

**Septiembre:** 1, 7, 8, 14, 15, 21, 22, 28, 29. Viernes 6 y 13: 17 y 18h.

**Octubre:** 5, 6, 12, 13, 19, 20, 26, 27.

**Noviembre:** 2, 3, 9, 10, 16, 17, 23, 24, 30.

**Diciembre:** 1, 7, 8, 14, 15, 21, 22, 28, 29.





MUSEO DE CIENCIAS NATURALES

Telf. 962 08 43 13

### *Visita temáticas: Ciencia con nombre propio*

Visita guiada orientada a público adulto / familiar

**Duración:** 1 hora

**Contenido:** Los viernes por la tarde desde el Museo de Ciencias proponemos una visita temática. Esta visita pretende dar a conocer algunos de los nombres propios de hombres y mujeres que forman parte de la Historia de la Ciencia. Recorreremos sus biografías a través de las salas del Museo y descubriremos sus aportaciones científicas.

**Aforo:** 25 participantes

**Días y hora de realización:** Viernes a las 18h.

#### **Fechas disponibles:**

Enero: 19, 26

Febrero: 2, 9, 16, 23

Marzo: 1, 8, 22

Abril: 5, 12, 19, 26

Mayo: 3, 10, 17, 24, 31

Junio: 7, 14, 21, 28



MUSEO DE CIENCIAS NATURALES

Telf. 962 08 43 13

### *Jornada matinal infantil: Acorazados*

Edad recomendada menores de 6 a 10 años. Los menores irán acompañados por un adulto (un adulto por cada 4 menores).

**Duración:** 2 hora

**Contenido:** Las mañanas de los sábados el Museo de Ciencias Naturales laszz dedicamos a las familias. Entre todos los visitantes descubriremos qué otros animales, además de los dinosaurios, protegían su cuerpo con robustaszsz corazas. Jugaremos con la ciencia y nos llevaremos a casa grandes descubrimientos y otras sorpresas.

**Días y horas de realización:** Sábados, a las 11h.

**Aforo:** 25 participantes

#### **Fechas disponibles:**

Enero: 20, 27

Febrero: 3, 10, 17, 24

Marzo: 2, 9, 23

Abril: 6, 13, 20, 27

Mayo: 4, 11, 18, 24

Junio: 1, 8, 15, 22, 29



MUSEO DE CIENCIAS NATURALES

Telf. 962 08 43 13

### *El reto del Museo*

Juego educativo, orientado a todos los públicos

**Duración:** 1 hora

**Contenido:** Los domingos por la tarde desde el Museo de Ciencias Naturales os proponemos un reto o una forma diferente de visitar el museo en familia o con amigos, donde solo se dispondrá de 60 minutos para resolver correctamente las preguntas del reto. ¿Seréis capaces de encontrar las repuestas visitando las salas del museo?

**Aforo:** 30 participantes

**Días y horas de realización:** Domingos a las 18h.

**Fechas disponibles:**

**Domingos**

Enero: 21, 28

Febrero: 4, 11, 18, 25

Marzo: 3, 10, 24

Abril: 7, 14, 21, 28

Mayo: 5, 12, 19, 26

Junio: 2, 9, 16, 23, 30





MUSEO DE CIENCIAS NATURALES

Telf. 962 08 43 13

## *Un Palacio de arqueología Real*

Juego educativo, orientado a todos los públicos

**Duración:** 1 hora

**Contenidos:** Los restos arqueológicos del Palacio del Real son el lugar perfecto para llevar a cabo un taller práctico de arqueología. Los/las participantes conocerán de la mano de un arqueólogo las técnicas de excavación de un yacimiento y descubrirán los hallazgos arqueológicos realizados en el Palacio del Real, cuyo estudio nos permite conocer la historia de nuestra ciudad.

**Aforo:** 25 participantes

**Público:** todos los públicos (menores a partir de 6 años acompañado de adultos)

**Días y horas de realización:** Un domingo al mes. A las 10:30 y 12:15h

### **Fechas disponibles:**

Enero: 28

Febrero: 25

Marzo: 24

Abril: 28

Mayo: 26

Junio: 30



MUSEO DE CIENCIAS NATURALES

Telf. 962 08 43 13

## *Fósiles verdes*

Visita dinamizada orientada a público adulto / familiar

**Duración:** 1 hora y 30 minutos

**Contenido:** Los domingos por la mañana el Museo de Ciencias Naturales se suma al reconocimiento de Valencia Capital Verde Europea, proponiendo una visita a sus colecciones de paleobotánica. Además, durante la visita saldremos del museo para adentrarnos en los Jardines de Viveros, donde observaremos verdaderos fósiles verdes vivientes.

**Aforo:** 25-30 participantes

**Días y horas de realización:** Domingos, a las 12h.

**Fechas disponibles:**

**Domingos**

Enero: 21, 28

Febrero: 4, 11, 18, 25

Marzo: 3, 10, 24

Abril: 7, 14, 21, 28

Mayo: 5, 12, 19, 26

Junio: 2, 9, 16, 23, 30



MUSEO DE LA CIUDAD

Telf. 963 52 54 78

## *Novedades en el Museo*

Visita guiada orientada a público adulto / familiar

**Duración:** 1 hora

**Contenido:** El Museo de la Ciudad ofrece de forma regular exposiciones temporales de carácter histórico-artístico. Las exposiciones temporales se llevarán a cabo en la planta noble y en la sala de exposiciones.

A través de visitas comentadas, los y las participantes podrán conocer tanto el panorama artístico valenciano como el nacional; así como adentrarse en la memoria histórica de la Ciudad.

**Días y horas de realización:** sábados a las 17.00h; domingos a las 11:00h y 12:00 h.

**Fechas disponibles:**

### **Sábados**

3, 10, 17 y 24 de febrero  
2, 9, 16 y 23 de marzo  
13, 20 y 27 de abril  
4, 11, 18 y 25 de mayo  
1, 8, 15, 22 y 29 de junio 6,13,  
20 y 27 de julio  
7, 14, 21 y 28 de septiembre  
5, 19 y 26 de octubre  
2, 9, 16, 23 y 30 de noviembre  
7, 14, 21 y 28 de diciembre

### **Domingos:**

4, 11, 18 y 25 de febrero  
3, 10, 17 y 24 de marzo  
14, 21 y 28 de abril  
5, 12, 19 y 26 de mayo  
2, 9, 16, 23 y 30 de junio  
7, 14, 21, 28 de julio  
1, 8, 15, 22, 29 de septiembre  
6, 13, 20 y 27 de octubre  
3, 10, 17 y 24 de noviembre 1,  
15, 22 y 29 de diciembre





# MUSEO DE HISTORIA DE VALÈNCIA Telf. 96 370 11 05

## *Explora el museu*

Visita guiada orientada a público adulto / familiar

**Duración:** 1 hora

**Contenido:** Visita guiada a la exposición permanente o a la exposición temporal que se exhiba, acompañada del educador/a, para conocer el museo y aprender diversos aspectos sobre la historia, la sociedad y la cultura valencianas.

**Días y horas de realización:** Domingos a las 11:00 h

### **Fechas disponibles:**

Febrero: 4, 11, 18, 25.

Marzo: 3, 10, 17, 24, 31.

Abril: 7, 14, 21, 28.

Mayo: 5, 12, 19, 26.

Junio: 2, 9, 16, 23, 30.

Septiembre: 1, 8, 15, 22, 29

Octubre: 6, 13, 20, 27.

Noviembre: 3, 10, 17, 24.

Diciembre: 1, 8, 15, 22, 29.

**MUSEO DE HISTORIA DE VALÈNCIA** Telf. 96 370 11 05

*Ven a jugar en familia: UNA MALETA EN EL MUSEO*

Taller orientado a público familiar

**Duración:** 1 hora y 15 minutos

**Contenido:** Visita breve a la exposición permanente de la mano de diferentes relatos dramatizados, cuya historia se vincula a diferentes objetos o piezas que se exponen en el MhV. Posteriormente, se realiza una yincana (juego de pistas) en las que las familias podrán trabajar en equipo para conocer las principales etapas de la historia de Valencia, aprendiendo a valorar el patrimonio que nos rodea.

**Días y horas de realización:** Domingos a las 12:30 h

**Fechas disponibles:**

Febrero: 4, 11, 18, 25.

Marzo: 3, 10, 17, 24.

Abril: 7, 14, 21, 28.

Mayo: 5, 12, 19, 26.

Junio: 2, 9, 16, 23, 30.

Septiembre: 1, 8, 15, 22, 29.

Octubre: 6, 13, 20, 27.

Noviembre: 3, 10, 17, 24, 31.

Diciembre: 1, 8, 15, 22, 29.







## MUSEO HISTÓRICO MUNICIPAL

Telf. 96 208 11 81

### *Los símbolos de la ciudad*

Taller orientado a público adulto

**Duración:** 1 hora

**Contenido:** Un recorrido didáctico en un museo diferente, ubicado en el interior del Ayuntamiento de Valencia, para conocer las claves y el ceremonial del gobierno local, el imaginario sobre los reyes de la casa de Aragón, los símbolos de la ciudad y algunas de las joyas de la desaparecida Casa de la ciudad y de la iglesia de Sta. Rosa de Lima. A destacar los planos de Antonio Mancelli i Tomás Tosca, las más antiguas representaciones de Valencia, la Reial Senyera y el Penó de la conquista.

**Días y horas de realización:**

Julio 2024: Viernes a las 12:30 h.

A partir del 1 de septiembre: Viernes a las 12:30 h.





PALACIO DE CERVELLÓ

Telf. 963 52 54 78

## *Una visita inesperada*

Recorrido teatralizado orientado a público familiar

**Duración:** 1 hora

**Contenido:** Visita guiada teatralizada. Un personaje histórico decimonónico, de los que moraron en el edificio, recorre las estancias palaciegas incidiendo en los acontecimientos más importantes acaecidos entre los vetustos muros.

**Días y horas de realización:** sábados a las 17 h.

### **Fechas disponibles:**

20 de enero

3 y 17 de febrero

2 y 23 de marzo

13 y 27 de abril

18 y 25 de mayo

8 y 22 de junio

6 y 20 de julio

7 y 21 de septiembre

26 de octubre

9 y 30 de noviembre

14 de diciembre



PALACIO DE CERVELLÓ

Telf. 963 52 54 78

## *Memoria de un Palacio Real*

Visita guiada orientada a público adulto

**Duración:** 1 hora

**Contenido:** Recorrido por el palacio que incluye la vista a las dos exposiciones permanentes del patio: “El Tesor de la Memòria”, que exhibe los fondos más representativos del Archivo Histórico Municipal, y “Personajes ilustres”, un recorrido por la historia del palacio en el siglo XIX, cuando se convirtió en palacio Real. Subida a los salones de la planta noble de cuyas paredes cuelga la Galería Borbónica y retratos de personajes destacados del siglo XIX, para acabar en la biblioteca Serrano Morales.

**Días y horas de realización:** sábados alternos a las 17:30h; Domingos a las 11:00 h y 12:30h

**Fechas disponibles:**

### **Sábados**

13 y 27 de enero  
10 y 24 de febrero  
9 y 16 de marzo  
20 de abril  
4 y 11 de mayo  
1, 15 y 29 de junio  
13 y 27 de julio  
14 y 28 de septiembre  
5 y 19 de octubre  
2, 16 y 23 de noviembre  
7, 21 y 28 de diciembre

### **Domingos:**

7, 14, 21 y 28 de enero  
4, 11, 18 y 25 de enero  
3, 10, 17 y 24 de marzo  
14, 21 y 28 de abril  
5, 12, 19 y 26 de mayo  
2, 9, 16, 23 y 30 de junio  
7, 14, 21, 28 de julio  
1, 8, 15, 22, 29 de septiembre  
6, 13, 20 y 27 de octubre  
3, 10, 17 y 24 de noviembre  
1, 15, 22 y 29 de diciembre





## REFUGIO ANTIAÉREO DE LA C/ SERRANS

Telf. 96 208 13 90

### *Recuperando la memoria*

Visita guiada orientada a público adulto / familiar

**Duración:** 1 hora

**Contenido:** Durante esta visita guiada los y las participantes descubrirán la Valencia de los años 36-39, al tiempo que conoceremos el papel que jugaron los refugios antiaéreos existentes en la ciudad, así como la historia y los rasgos más característicos de este espacio.

**Días y horas de realización:** Sábados y domingos a las 13:00h.

#### **Fechas disponibles:**

**Enero:** 20, 21, 27, 28

**Febrero:** 3, 4, 10, 11, 17, 18, 24, 25.

**Marzo:** 2, 3, 9, 10, 16, 17, 23, 24, 30, 31.

**Abril:** 6, 7, 13, 14, 20, 21, 27, 28.

**Mayo:** 4, 5, 11, 12, 18, 19, 25, 26.

**Junio:** 1, 2, 8, 9, 15, 16, 22, 23, 29, 30.

**Julio:** 6, 7, 13, 14, 20, 21, 27, 28.

**Jueves:** 18 y 19 h. **Viernes:** 19 h.

**Septiembre:** 1, 7, 8, 14, 15, 21, 22, 28, 29.

**Jueves 5 y 12:** 18 y 19 h.

**Viernes 6 y 13:** 19 h.

**Octubre:** 5, 6, 12, 13, 19, 20, 26, 27.

**Noviembre:** 2, 3, 9, 10, 16, 17, 23, 24, 30.

**Diciembre:** 1, 7, 8, 14, 15, 21, 22, 28 y 29.



# REFUGIO ANTIAÉREO DEL AYUNTAMIENTO DE VALÈNCIA

Telf. 96 208 13 90

## *Bajo tus pies*

Visita guiada orientada a público adulto / familiar

**Duración:** 1 hora

**Contenido:** Una visita guiada didáctica al interior de un refugio antiaéreo escolar que durante la Guerra Civil Española se construyó en el actual edificio consistorial. A lo largo de este recorrido se abordarán temas claves como las zonas que sufrieron mayores bombardeos, las tipologías de refugios o los sistemas de alertas.

**Días y horas de realización:** Sábados a las 12:00h y 13:00h.

### **Fechas disponibles:**

Enero: 20, 27

Febrero: 3, 10, 17, 24.

Marzo: 23, 30.

Abril: 6, 13, 20, 27.

Mayo: 4, 11, 18, 25.

Junio: 1, 8, 15, 22, 29.

Julio: 6, 13, 20, 27.

Septiembre: 7, 14, 21, 28.

Octubre: 5, 12, 20, 26.

Noviembre: 2, 9, 16, 23, 30.

Diciembre: 7, 14, 21, 28.

