



CUADRO DE PRECIOS DE URBANIZACIÓN

FEBRERO DE 2021



DATOS PREVIOS: MEMORIA JUSTIFICATIVA
DOCUMENTO Nº 1: MATERIALES
DOCUMENTO Nº 2: MAQUINARIA
DOCUMENTO Nº 3: MANO DE OBRA

TOMO I



DATOS PREVIOS: MEMORIA JUSTIFICATIVA



DATOS PREVIOS: MEMORIA JUSTIFICATIVA

ÍNDICE:

- 1.- INTRODUCCIÓN
- 2.- DEFINICIONES
- 3.- FORMATO DEL CUADRO DE PRECIOS DE URBANIZACIÓN
- 4.- CONTENIDO DEL CUADRO DE PRECIOS DE URBANIZACIÓN
- 5.- ESTRUCTURA E IDENTIFICACIÓN DE CAPÍTULOS Y SUPCAPÍTULOS
- 6.- CODIFICACIÓN DE LOS ELEMENTOS
- 7.- RESUMEN DEL CÓDIGO DE LOS PRECIOS
- 8.- CUADRO DE PRECIOS (ANEXO I).
- 9.- SERVICIOS MUNICIPALES COLABORADORES
- 10.- EQUIPO REDACTOR

1.- INTRODUCCIÓN

La presente actualización del Cuadro de Precios de Urbanización 2020.12 (Anexo I) es un documento que se redacta en cumplimiento de la moción de la Concejala Delegada de Planificación y Gestión Urbana de fecha 26 de noviembre de 2020 con la finalidad de actualizar y mejorar el que ya fue aprobado en 2018, que sirvió de base común para todos los Servicios del Ayuntamiento, a partir del cual, se comenzaron a realizar presupuestos de urbanización con unos precios fijados previamente, evitando la disparidad de precios que existía dependiendo del Servicio que tramitaba o del que dependa el respectivo proyecto.

En la elaboración de esta actualización del Cuadro de Precios, al igual que en la primera edición han colaborado la mayoría de Servicios que redactan o informan proyectos de información y por ello la estructura de capítulos de este cuadro responde en líneas generales a una división por competencias de los distintos Servicios municipales afectados.

Este documento, se ha actualizado tomando como referencia la última Base de Precios unitarios del Instituto Valenciano de la Edificación (IVE) publicada en septiembre de 2020, incorporando además, los nuevos precios que el Ayuntamiento ha ido aprobando con los proyectos que los diferentes Servicios municipales han tramitado durante estos dos últimos años de vigencia del anterior Cuadro de Precios. Como se ha dicho, la valoración de estos precios es como referencia, ya que cada



redactor podrá aplicar la variación a la baja o al alza que considere necesaria, pero deberá mantener la estructura de la descomposición de las unidades de obra que componen el presupuesto del proyecto.

Con esta nueva versión 2020.12 con más de 33.000 precios múltiples asociados a conceptos, se incorporan algunas mejoras para facilitar su manejo y utilización entre las que destacamos las siguientes:

- La incorporación de PRECIOS PARAMÉTRICOS en código abierto, que permitirá generar precios descompuestos automáticamente según cada necesidad.
- Y la inclusión de las PRESCRIPCIONES TÉCNICAS GENERALES, aprobadas por acuerdo de la Junta de Gobierno Local de fecha 12 de diciembre de 2020, que da la opción de exportar desde el propio presupuesto creado con este Cuadro, unas Prescripciones Técnicas Particulares con los apartados que se necesiten incluir.

El presente Cuadro de Precios, está dirigido a todos los agentes implicados en la redacción y ejecución de obras de urbanización en el ámbito del València: arquitectos, ingenieros, arquitectos técnicos, delineantes, constructores, instaladores, incluso a fabricantes de productos, o de materiales. Y el Ayuntamiento lo pondrá a su disposición mediante descarga gratuita a través de la página web www.valencia.es

2.- DEFINICIONES

2.1. Precios básicos de los Materiales

Consideramos como precio básico, el precio por unidad de medida (m, m², m³, u, t, kg, etc.) de un material, producto o elemento prefabricado, elaborado o semielaborado, puesto a pie de obra, entendiendo como tal el material, producto o elemento, descargado y acopiado.

La determinación de este precio se realiza agregando al precio de suministro los posibles transportes externos y trabajos complementarios hasta depositar los materiales, productos o elementos en el lugar de acopio, incluyendo las pérdidas producidas por todos los conceptos (mermas, roturas, derrames, deterioros, etc.) en todas las operaciones y manipulaciones precisas hasta situar el material en el acopio en obra.

El valor de los precios básicos se ha determinado conforme a la Base de Precios del IVE, aunque en algunos casos, atendiendo a las recomendaciones de los Servicios, han sido modificados, conforme a sus Cuadros de Precios, en cuyo caso, se han diferenciado añadiendo al código del grupo del precio del IVE el código correspondiente al Cuadro de Precios del Servicio de origen (código 2).



2.2. Maquinaria

Consideramos como precio básico de maquinaria el coste por hora de la misma. En el coste horario de la maquinaria se consideran incluidos los gastos relativos a: amortizaciones; combustibles y consumo energético; transportes, cargas y descargas; montaje, instalación y desmontaje; mantenimiento, entretenimientos y conservación; seguros y reparaciones; repercusión del servidor u operario que la manipula; obras auxiliares que pudieran precisarse para su instalación y otros costes asociados.

Dentro de la maquinaria que forma parte de los costes directos, las que no requieren ser manipuladas siempre por el mismo operario y son utilizadas de forma intermitente, no llevan incluido entre los gastos que dan lugar a su coste horario, el correspondiente al trabajador que las maneja.(p .e.: carretilla mecánica,...)

El valor de la maquinaria se ha determinado conforme a la Base de Precios del IVE, aunque podrá ser modificado por los diferentes Servicios atendiendo a sus recomendaciones.

2.3. Mano de obra

Consideramos como precios básicos de mano de obra los costes por hora y trabajador resultantes para cada categoría profesional.

El valor de la mano de obra se ha determinado conforme a la Base de Precios del IVE.

2.4. Precios auxiliares

Se considera como precio auxiliar el coste por unidad de medida de una combinación de elementos básicos en proporciones constantes que interviene como componente en el cálculo del precio de una unidad de obra o precio unitario, sin incluir su puesta en obra.

Se trata de facilitar la simplificación de los procesos operativos, ofreciendo la posibilidad de combinar factores productivos (maquinaria, materiales y mano de obra) con proporciones constantes para ser utilizados en la descomposición de precios unitarios simples, complejos o funcionales, como pueden ser morteros, hormigones, ferrallados, etc.

2.5. Precios unitarios simples descompuestos

Coste de una unidad de obra en la que se detalla su descomposición valorada mediante precios básicos que no contiene precios compuestos. Normalmente está formada por mano de obra, maquinaria y materiales con sus costes directos complementarios o medios auxiliares.



2.6. Precio unitario complejo descompuesto

Coste de unidad de obra múltiple en el que se detalla su descomposición valorada mediante precios auxiliares y precios básicos. Es un tipo de partida muy habitual en los Bancos de Precios como en el del IVE, que ha sido tomado como referencia principal.

2.7. Precio unitario funcional descompuesto

Coste de unidad de obra que constituye un conjunto funcional en el que se detalla su descomposición. Es un precio formado por más de un precio complejo o unitario. Por lo tanto, los precios que forman parte de la descomposición de los funcionales, pueden ser de cualquiera de los tipos anteriores, con o sin precios auxiliares.

2.8. Costes directos complementarios o medios auxiliares

Son aquellos que, dada su difícil cuantificación, no es posible añadirlos en la descomposición del precio, integrándose con un porcentaje en la justificación de precios de la partida.

En general, este porcentaje se ha aplicado sobre el total de la partida (suma de la justificación), salvo para los precios del Servicio de Movilidad que, por tener que instalar elementos complejos y de coste muy elevado, solo se aplican a la mano de obra.

Generalmente, las partidas con descomposición incluyen un porcentaje de gastos por costes directos complementarios o medios auxiliares (repercusión de costes asociados a dicha partida –pequeño material, y herramientas de mano, etc. -). Los Bancos de Precios generalmente usan el mismo porcentaje para todas las partidas, pero en este Cuadro de Precios se ha considerado variable entre el 1% y el 3%, salvo excepciones, en función de la complejidad o el tipo de cada partida.

Estos costes directos complementarios, se identifican porque en su código interviene el carácter %. Cuando el código empieza con este carácter del porcentaje se aplica a todas las unidades que forman parte del descompuesto que están por encima de la línea en la que se encuentra este % (suma importe de precios simples, por encima). Este método precisamente se ha utilizado en los capítulos de Semáforos y Señalización, como muestra la imagen siguiente.

Código	NatC	Info	Resumen	CanPr... Ud	Pres	ImpPres
USSS.3x004		rteETH	Suministro y colocación cuerpo modular semáforo 200	u	32,19	
MOOE12a	☺	⚙ T	Peón electricidad	0,300 h	13,18	3,95
%MA02	⚙	⚙	Medios Auxiliares 0,2%	0,040 %	0,20	0,01
PUSS8003	⚙	⚙ T	Cuerpo modular semáforo 200 mm lado. Policarbonato	1,000 u	26,50	26,50
MMMWW30a	⚙	⚙ T	Vehículo ligero.	0,300 h	5,75	1,73



Cuando el código no empieza por el carácter %, el porcentaje se aplica a todos aquellos elementos simples de la partida que empiezan por los caracteres (mascara) que se encuentra delante de %. Por ejemplo utilizando MO%AUX01, en este caso solo se aplicará el porcentaje, a los conceptos que empieza por el código MO, en este caso a la mano de obra.

2.9. Costes indirectos

Los costes indirectos no han sido tenidos en cuenta en este Cuadro de Precios debido a que son todos aquellos gastos de ejecución de la obra que no son directamente imputables a las unidades de obra concretas, sino al conjunto de la obra, como pueden ser: gastos de instalación casetas de obra para almacén, vestuarios y oficinas, personal técnico y administrativo de la obra, etc.

Por tanto, los costes indirectos serán particularizados para cada uno de los proyectos.

2.10. Rendimientos

Los rendimientos utilizados en este Cuadro de Precios, en algunos casos, no se ajustan a la Base de Precios del IVE por considerar más adecuados los procedentes de los Cuadros de Precios ya en uso de los Servicios competentes.

3.- FORMATO DEL CUADRO DE PRECIOS DE URBANIZACIÓN

Ha sido creado con el software de la empresa RIB, PRESTO en su versión 2019.2, y está desarrollado bajo el Formato de Intercambio Estándar de Bases de Datos de la Construcción FIEBDC o BC3, que es un tipo de fichero estándar que permite intercambiar fácilmente información entre la mayoría de programas de presupuestos bases de datos de la construcción existentes en el mercado y por supuesto también estará disponible en formato PDF, sin protecciones y con marcadores, para poder copiar y pegar lo que se necesite y facilitar su manejo, ya que el documento tiene más de 900, páginas, y sin esos marcadores sería inmanejable. Con estos tres formatos, BC3, PRESTO y PDF, todos los técnicos lo podrán consultar y utilizar cómodamente.

Esta forma de separación por capítulos/Servicios va orientada a la forma de trabajo corporativo y la gestión de proyectos, en la que cada uno de los Servicios municipales podrá mantener actualizado este Cuadro de Precios, a través del servidor de PRESTO, que ya tiene disponible el SerTic, donde este documento estará a disposición para que dos o más técnicos, puedan acceder simultáneamente a este archivo dividiendo las tareas de mantenimiento de la información actualizada, acercándonos lo máximo posible al entorno de trabajo en BIM. Además Presto ya permite, tan solo con un complemento (plug-in) de Revit como pueda ser Cost-it, identificar gráficamente los elementos del presupuesto sobre el modelo digital y calcular los presupuestos interactuando sobre los planos de un proyecto.



Tal y como se ha indicado en la introducción este Cuadro de Precios es dinámico por cuanto incorpora PRECIOS PARAMÉTRICOS en código abierto, que permitirá generar precios descompuestos automáticamente según cada necesidad.

4.- CONTENIDO DEL CUADRO DE PRECIOS DE URBANIZACIÓN

El presente Cuadro de Precios se integra por los siguientes documentos:

TOMO I:

Documento nº 1: Materiales.

Documento nº 2: Maquinaria.

Documento nº 3: Mano de obra.

TOMO II

Documento nº 4: Cuadro de Precios nº 1

TOMO III

III. A.- Documento nº 5: Cuadro de Precios descompuestos. Del capítulo 1 al 8 (Páginas 1 a 224)

III.B.- Documento nº 5: Cuadro de Precios descompuestos. Del capítulo 8 al 15 (Páginas 225 a 413)

5.- ESTRUCTURA E IDENTIFICACIÓN DE CAPÍTULOS Y SUPCAPÍTULOS

Los conceptos contenidos en este Cuadro de Precios se estructuran de forma jerárquica en varios niveles.

El primer nivel son los capítulos que prácticamente se identifican con las competencias propias de los distintos Servicios municipales y de cada uno de estos cuelgan los subcapítulos. No hay límite en el número de niveles de la estructura organizativa, pero en la mayoría de los casos es de cuatro niveles.

Todos los precios de este Cuadro empiezan por la letra "v" de València y, puesto que es un Cuadro de Precios de urbanización, el siguiente dígito es una "U", seguido por el número de orden del capítulo.



vU01		TRABAJOS PREVIOS
vU02		DERRIBOS
vU03		OBRA CIVIL
vU04		SANEAMIENTO
vU05		RED DE AGUA POTABLE E HIDRANTES
vU06		ALUMBRADO PÚBLICO
vU07		JARDINERÍA Y RED DE RIEGO
vU08		SEÑALIZACIÓN Y SEMÁFOROS
vU09		MOBILIARIO URBANO
vU10		FUENTES ORNAMENTALES
vU11		SERVICIOS NO MUNICIPALES
vU12		GESTIÓN DE RESIDUOS
vU13		SEGURIDAD Y SALUD
vU14		CONTROL CALIDAD
vU15		TRABAJOS ARQUEOLÓGICOS

5.- NIVELES DE LA ESTRUCTURA DEL PRESUPUESTO

5.1. Primer Nivel: Capítulos

En el primer nivel encontramos los siguientes capítulos:

Capítulo I: Trabajos Previos

Capítulo II: Derribos

Capítulo III: Obra Civil

Capítulo IV: Saneamiento

Capítulo V: Red de Agua Potable

Capítulo VI: Alumbrado Público

Capítulo VII: Jardinería y Red de Riego

Capítulo VIII: Señalización y Semáforos

Capítulo IX: Mobiliario Urbano

Capítulo X: Fuentes Ornamentales

Capítulo XI: Servicios no Municipales

Capítulo XII: Gestión de residuos

Capítulo XIII: Seguridad y Salud

Capítulo XIV: Control de Calidad



Capítulo XV: Trabajos Arqueológicos

Capítulo vUMO: Mano de Obra

Capítulo vUMQ: Maquinaria

Capítulo vUMT: Materiales

Capítulo vUPA: Precios Auxiliares

Los capítulos de Mano de obra (vUMO), Maquinaria (vUMQ), Materiales (vUMT) y Precios auxiliares (vUPA), han sido ordenados alfabéticamente ya que son los precios básicos que se ha utilizado para la formación de todos los precios descompuestos y están codificados de forma idéntica a los que figuran en la Base de Precios del IVE. En el capítulo de los Precios Auxiliares se han incluido también los precios que han sido necesarios para conformar los precios paramétricos.

5.2. Sigüientes niveles: Subcapítulos

Dentro de un capítulo de primer nivel (p.ej. Cap. III –Obra Civil) hemos introducido Subcapítulos (M-Movimiento de tierras, H-Hormigones, Aceros y Encofrados,...) pero no se han incluido precios directamente en este nivel.

Se han creado tantos subcapítulos como se han considerado necesarios. Generalmente encontraremos entre 2 y 4 niveles de subcapítulos.

5.3. Último Nivel: Precios

En el último nivel, a continuación de los subcapítulos existentes se introducen los precios. Podemos encontrar precios simples, precios compuestos y auxiliares.

Nunca se introducirán directamente precios simples mezclados en el mismo nivel con subcapítulos.

Dentro de este último nivel encontraremos las partidas con su descomposición.

6.- CODIFICACIÓN DE LOS ELEMENTOS

La primera clasificación sistemática de los Bancos de Precios de la construcción, fue realizada por la extinta Fundación Codificación y Banco de Precios de la Construcción (FCBP) y data de 1984. Al definir un sistema de ordenación y clasificación de las unidades de obra flexible y adaptable a la problemática del Sector de la Construcción, dio cumplimiento al primero de los objetivos de cualquier sistema de codificación, que es la uniformidad en los planteamientos para elaborar los precios. Obviamente se han ido produciendo cambios muy puntuales y aislados en la



clasificación primitiva para responder a determinadas cuestiones, pero en esencia se siguen empleando los mismos criterios.

En este Cuadro de Precios se han utilizado esos mismos criterios de clasificación sistemática, que además, es el sistema que utiliza la Base de Precios de referencia IVE 2020.

Se han preparado los precios paramétricos necesarios para facilitar la utilización de este Cuadro, en código abierto. Y esta hecho así para que los técnicos que utilicen este Cuadro, puedan modificar y ampliar estos precios según sus necesidades.

Los conceptos que intervienen en la estructura de un Presupuesto vienen definidos por un código alfanumérico, con un máximo de 18 caracteres. Salvo los precios parámetros que tienen que tener 7 caracteres y el carácter que está en séptimo lugar debe ser el signo de \$. (ejemplo U02EE\$)

6.1. Codificación de los Capítulos y Subcapítulos

Generalmente, para definir los capítulos y subcapítulos, se han utilizado entre 4 y 8 caracteres de los 18 admisibles por el código.

6.2. Codificación de las Partidas

Se ha utilizado una codificación jerárquica, de letras y números, similar a la que suministra el Banco de Precios IVE.

Se han utilizado hasta 3 números después del código del subcapítulo, para nombrar cada una de las partidas, que pertenecen a este capítulo.

vU08SM146	▣	☒	Montaje o desmontaje sistema de alimentación, para pupitre de control di	u	94,08
vU08SM147	▣	☒	Montaje o desmontaje sistema de protección de electrónica en amplificad	u	39,41
vU08SM148	▣	☒	Montaje o desmontaje sistema de protección electrónica en sala de contr	u	39,41
vU08SM149	▣	☒	Montaje o desmontaje soporte de corona para 4 cámaras fijas. Nivel Alto.	u	59,40
vU08SM150	▣	☒	Montaje o desmontaje soporte panorámico con giro 360°. Nivel Alto.	u	478,22
vU08SM151	▣	☒	Montaje o desmontaje soporte panorámico con giro 360°. Nivel Bajo.	u	164,04
vU08SM152	▣	☒	Montaje o desmontaje soporte para semáforo de cualquier tipo.	u	10,99
vU08SM153	▣	☒	Montaje o desmontaje sujeción de seguridad para cámara de TV.	u	59,40
vU08SM154	▣	☒	Montaje o desmontaje sujeción de seguridad para cámara de TV.	u	59,40
vU08SM155	▣	☒	Montaje o desmontaje tapa actuador de demanda de paso para pestones	u	5,27

En los capítulos de instalaciones en los que utilizan partidas de obra civil comunes para varios usos (como pueden ser las arquetas, que son utilizadas para las instalaciones de semáforos, alumbrado o jardinería) se han numerado correlativamente en el capítulo de OBRA CIVIL, aunque, para facilitar su uso, en algunos casos, también han sido



incluidas en cada uno de los capítulos de instalaciones en los que se utilizan, pero debe quedar claro que es el mismo precio.

6.3. Codificación de los precios Auxiliares y Simples

Se ha utilizado la codificación que suministra el Banco de Precios IVE ya que esta es la base de referencia. Generalmente se utilizan entre 8 y 10 caracteres.

Código	NatC	Info	Resumen	CanPres Ud	Pres	ImpPres
AMMR.5aa		rtse...	Rell znj tie propia compc	0,200 m ³	3,81	0,76
MOOA.8a	☺	🔧 T	Oficial 1ª construcción	0,040 h	19,04	0,76
MOOA12a	☺	🔧 T	Peón ordinario construcción	0,150 h	13,11	1,97
MMMR.1de	🔧	🔧 T	Pala crgra de neum 179cv 3,2m3	0,012 h	55,76	0,67
MMMC.3bb	🔧	🔧 T	Band vibr 140kg 660x600 cm	0,100 h	3,41	0,34
%	⚠	🔧 T	Costes Directos Complementarios	0,037	2,00	0,07

Como se puede apreciar, el precio auxiliar AMMR.5aa, no corresponde a ningún capítulo concreto del Cuadro de Precios, porque es un precio auxiliar, en este caso concreto, proveniente directamente de la Base de Precios del IVE 2016. Lo mismo que ocurre con los precios básicos MOOA.8a, que es un precio básico de mano de obra también proveniente del IVE.

6.4. Codificación de los precios paramétricos

Los conceptos paramétricos nos permiten definir de una sola vez una colección de conceptos similares a partir de los cuales se generan variantes o conceptos derivados para cada caso particular, aplicando unas reglas.

Por ejemplo, un único concepto paramétrico de demolición de edificio según el tipo de estructura, nos permite generar diferentes tipos de demolición en función del tipo estructura, de sus alturas y de la ubicación del edificio a demoler. Y de este modo, con este ejemplo, con un solo paramétrico se pueden generar 18 precios descompuestos diferentes.

1	ESTRUCTURA	2	nº PLANTAS	3	SITUACIÓN
<input checked="" type="checkbox"/>	a vigas madera	<input checked="" type="checkbox"/>	a 1 ó 2	<input checked="" type="checkbox"/>	a entre medianeras
<input type="checkbox"/>	b estructura Fe o mixta	<input type="checkbox"/>	b 3	<input type="checkbox"/>	b aislado
<input type="checkbox"/>	c estructura HA	<input type="checkbox"/>	c 4 ó más	<input type="checkbox"/>	

Las variables que definen cada caso particular se denominan parámetros, como el tipo de estructura o el número de plantas, en el ejemplo anterior.



Se han redactado las reglas para generar las variantes en función del valor que dé cada parámetro, dentro de los valores admisibles. El programa genera la descomposición correspondiente, junto con un texto y un resumen.

Los conceptos paramétricos además actúan como una guía para la ejecución de las obras de urbanización, ya que muestran las posibilidades de elección posibles y el sistema impide elegir combinaciones de parámetros inadecuadas, según los criterios que los Servicios competentes en cada materia han ido recomendando.

Los conceptos que intervienen en la estructura de un presupuesto con precios paramétricos, por exigencia de la aplicación, tienen que tener un máximo de 7 caracteres y el carácter que está en séptimo lugar debe ser el signo de \$. (Ejemplo U02EE\$). Esto hace que su codificación no sea correlativa con el resto de precios no paramétricos.

La redacción de estos conceptos paramétricos, por tanto, ha requerido un mayor esfuerzo de programación que el de generar precios descompuestos específicos, pero una vez creados las ventajas son muchas. Además el código de programación está visible, para que cualquier técnico pueda ampliar o modificar estos paramétricos y adaptarlos a sus necesidades.

6.5. Esquema de la estructura jerárquica

En la gráfica siguiente se muestra una parte de la estructura, para que se pueda entender más fácilmente su funcionamiento.

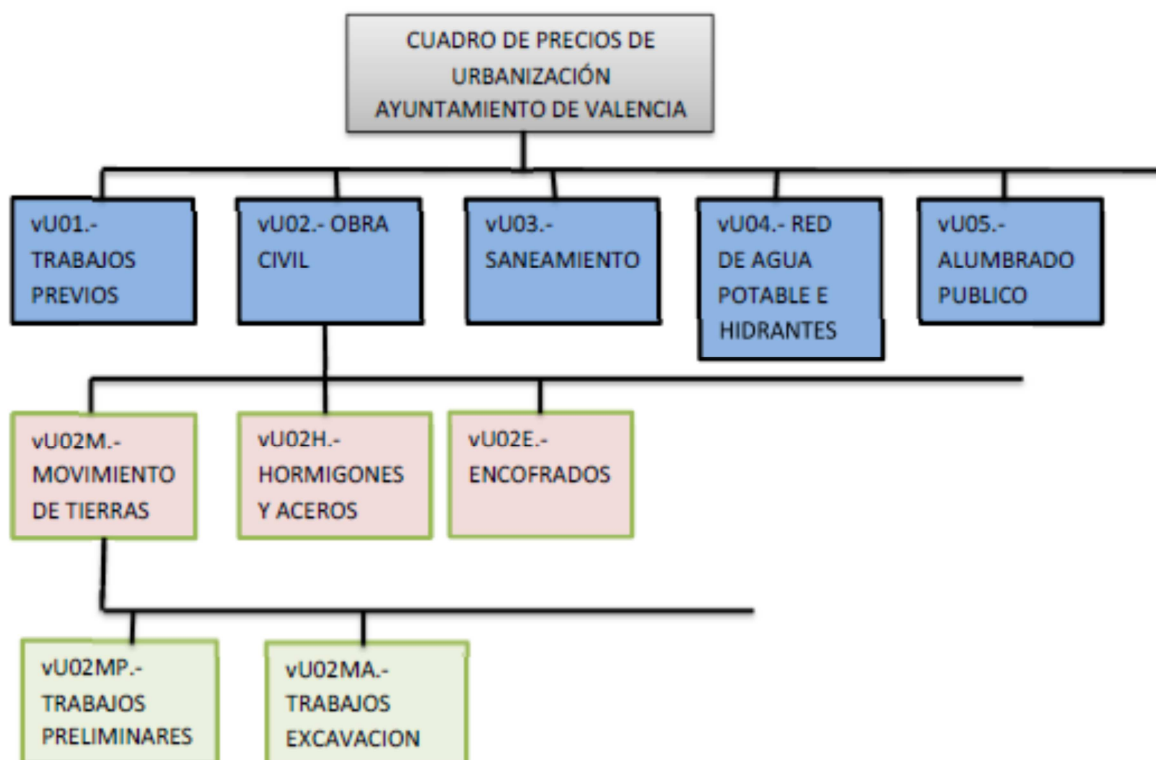

7.- RESUMEN DEL CÓDIGO DE LOS PRECIOS

El código de los precios está formado por la máscara y el identificador de cada uno de los precios referido con números o números y letras que identifican y diferencian cada precio.

	Código	NatC	Resumen	CanPres	Ud	Pres	ImpPres
	vU03M16		Relleno y extendido zahorras		m ³	14,63	
1	MOOA12a		Peón ordinario construcción	0,020	h	15,57	0,31
2	PBRT.1ea		Zahorra natural	2,120	t	5,20	11,02
3	MMMC.1b		Rodll autpro 10 T	0,020	h	49,41	0,99
4	MMMC.6c		Motoniveladora 140 CV	0,020	h	63,49	1,27
5	MMMR.1bb		Pala crgra de neum 102cv 1,7m3	0,020	h	44,61	0,89
6	%0100		Costes Directos Complementarios	0,145	%	1,00	0,15

CÓDIGO:

vU03M16 = Código del precio completo



v= València

U= Urbanización

03= Número de Capítulo

M= Movimiento de tierras

16= Número del Precio

Resumen:

Relleno y extendido zahorras: = Resumen de la descripción abreviada.

NatC:

Naturaleza del elemento. Que puede ser:

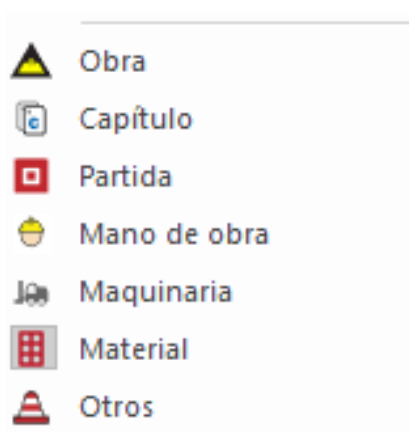

8.-CUADRO DE PRECIOS (ANEXO I)

Debido al tamaño de este anexo, este apartado que corresponde al Cuadro de Precios ha sido incluido en un documento independiente.

9.- SERVICIOS MUNICIPALES COLABORADORES

Durante los dos años que han pasado desde la aprobación de la primera edición de este Cuadro hasta la fecha, los Servicios municipales competentes en cada una de las materias han ido facilitando los nuevos precios aprobados en sus respectivos proyectos, para su incorporación a esta actualización. Esta información facilitada por distintos medios (PIAE, email...) se ha incorporado directamente a la base de datos que conforma la presente actualización.

En concreto, los Servicios que han colaborado en la Actualización del Cuadro de Precios de Urbanización 2021.02, a los que queremos agradecer el trabajo y esfuerzo de su personal, sin el cual este documento no hubiese sido posible son:



- Servicio de Obras de Infraestructura.
- Servicio de Coordinación de Obras en Vía Pública y Mantenimiento de Infraestructuras.
- Servicio de Proyectos Urbanos
- Servicio de Movilidad Sostenible
- Servicio de Disciplina Urbanística
- Servicio de Jardinería Sostenible
- Servicio de Gestión Sostenible de Residuos Urbanos y Limpieza del Espacio Público
- Servicio del Ciclo Integral del Agua
- Servicios de Arquitectura y Centrales Técnicas. Sección de Iluminación y Eficiencia Energética
- Servicio de Calidad y Análisis ambiental, Contaminación Acústica y Playas
- Servicio de Patrimonio
- Servicio de Patrimonio Histórico Artístico. Sección de Arqueología
- Servicio de Vivienda
- Servicio de Bomberos, Prevención e Intervención en Emergencias y Protección Civil
- Servicio de Tecnología de la Información y Comunicación (SerTic)

10.- EQUIPO REDACTOR

Equipo Técnico:

- Francisco Pomares Sempere.
Jefe de la Sección de Obras de Urbanización del Servicio de Asesoramiento Urbanístico y Programación del Ayuntamiento de València
- Andrés Vicente García.
Técnico de la Sección de Obras de Urbanización del Servicio de Asesoramiento Urbanístico y Programación del Ayuntamiento de València
- Raúl Galiana Talens
Ingeniero Técnico de Obras Públicas. Colaboración en prácticas.

Equipo Jurídico:

- Begoña Pla Tormo
Jefa del Servicio de Asesoramiento Urbanístico y Programación del Ayuntamiento de València.
- Eva González Dacal
Jefa de la Sección de Asesoramiento Urbanístico y Programación del Ayuntamiento de València.
- Encarna March Soriano
Técnico de Administración General del Servicio de Asesoramiento Urbanístico del Ayuntamiento de València.



DOCUMENTO Nº 1: MATERIALES



AYUNTAMENT DE VALÈNCIA
CUADRO DE PRECIOS DE URBANIZACIÓN

LISTADO DE MATERIALES VALORADO (Pres)

AYUNTAMIENTO DE VALENCIA. CUADRO DE PRECIOS DE URBANIZACIÓN 2021.02

CÓDIGO	UD	RESUMEN	PRECIO
03.06.20.04			0,00 €
A06001LO	m ²	Losa prefabricada de HA para transición Losa prefabricada de HA para transición	66,50 €
A06002LO	m ²	Losa prefabricada de HA de cubrimiento Losa prefabricada de HA de cubrimiento	72,12 €
CCDB.mP19RW010	u	Placa radiografía Placa radiografía	42,59 €
DN06008	u	Domomaster GSM	1.613,51 €
DN06009	u	Diferencial progresivo rearmable DPR50 SI	801,45 €
DN06009a	u	Regulador de Flujo electromecánico Suministro e instalación de regulador de flujo electromecánico con rendimiento superior al 98,8 %, estabilización de 1,65 independiente por cada fase y aislamiento superior a 4 KV entre fase y tierra.	3.286,00 €
EESA.mP15AH080	u	Cruceta bóveda BC1-15 I.B. Cruceta bóveda BC1-15 I.B.	291,78 €
EESA.mP15AH085	u	Cruceta A-2500 Cruceta A-2500	113,43 €
EESM.mP01EW060	u	Poste de madera creosotada 10 m. Poste de madera creosotada 10 m.	64,55 €
EESM.mP01EW070	u	Conjunto piezas amarre poste M/H Conjunto piezas amarre poste M/H	21,10 €
EIAM.mP15AB010	u	Armario 2 líneas Fenosa Armario 2 líneas Fenosa	726,23 €
EIAM.mP15AB020	u	Armario 4 líneas Fenosa Armario 4 líneas Fenosa	929,09 €
EIAM.mP15AB030	u	Armario 6 líneas Fenosa Armario 6 líneas Fenosa	1.408,57 €
EIAM.mP15AB040	u	Armario 2 líneas Iberdrola Armario 2 líneas Iberdrola	973,14 €
EIAM.mP15AB050	u	Armario 4 líneas Iberdrola Armario 4 líneas Iberdrola	1.466,44 €



AYUNTAMIENTO DE VALÈNCIA
CUADRO DE PRECIOS DE URBANIZACIÓN

LISTADO DE MATERIALES VALORADO (Pres)

AYUNTAMIENTO DE VALENCIA. CUADRO DE PRECIOS DE URBANIZACIÓN 2021.02

CÓDIGO	UD	RESUMEN	PRECIO
EIAM.mP15AB060	u	Armar. 1 abonado monof.Fenosa Armar. 1 abonado monof.Fenosa	435,80 €
EIAM.mP15AB070	u	Armar.2 abonados monof.Fenosa Armar.2 abonados monof.Fenosa	437,61 €
EIAM.mP15AB080	u	Armar.1 abonado trifás.Fenosa Armar.1 abonado trifás.Fenosa	452,34 €
EIAM.mP15AB090	u	Armar.2 abonados trifá.Fenosa Armar.2 abonados trifá.Fenosa	494,13 €
EIAM.mP15AB100	u	Armar.1 abona.monof.Iberdrola Armar.1 abona.monof.Iberdrola	273,54 €
EIAM.mP15AB110	u	Armar.1 abona.trifá.Iberdrola Armar.1 abona.trifá.Iberdrola	305,37 €
EIAM.mP15AB120	u	Armar.2 abona.trifá.Iberdrola Armar.2 abona.trifá.Iberdrola	360,08 €
EIEE.mP15AC125	u	Derivación Al/Al 240/50 mm2 Derivación Al/Al 240/50 mm2	12,32 €
EIEE.mP15AC130	u	Derivación Al/Al 240/50 mm2 (Resina) Derivación Al/Al 240/50 mm2 (Resina)	17,46 €
EIEE.mP15AC135	u	Derivación Al/Al 240/150 mm2 Derivación Al/Al 240/150 mm2	14,49 €
EIEE.mP15AC140	u	Derivación Al/Al 240/150 mm2 (Resina) Derivación Al/Al 240/150 mm2 (Resina)	17,46 €
EIEE.mP15AC145	u	Derivación Al/Al 240/240 mm2 Derivación Al/Al 240/240 mm2	20,92 €
EIEE.mP15AC150	u	Derivación Al/Al 240/240 mm2 (Resina) Derivación Al/Al 240/240 mm2 (Resina)	17,46 €
EIEE.mP15AC155	u	Derivación Al/Al 150/50 mm2 Derivación Al/Al 150/50 mm2	13,93 €
EIEE.mP15AC160	u	Derivación Al/Al 150/50 mm2 (Resina) Derivación Al/Al 150/50 mm2 (Resina)	17,46 €
EIEE.mP15AC165	u	Derivación Al/Al 150/150 mm2 Derivación Al/Al 150/150 mm2	17,70 €
EIEE.mP15AC170	u	Derivación Al/Al 150/150 mm2 (Resina) Derivación Al/Al 150/150 mm2 (Resina)	17,46 €
EIEE.mP15AC225	u	Derivación en T kit 1x50 mm2 Derivación en T kit 1x50 mm2	61,00 €
EIEE.mP15AD060	m	Cond.aisla. RV-k 0,6-1kV 50 mm2 Cu Cond.aisla. RV-k 0,6-1kV 50 mm2 Cu	8,21 €



AYUNTAMIENTO DE VALÈNCIA
CUADRO DE PRECIOS DE URBANIZACIÓN

LISTADO DE MATERIALES VALORADO (Pres)

AYUNTAMIENTO DE VALENCIA. CUADRO DE PRECIOS DE URBANIZACIÓN 2021.02

CÓDIGO	UD	RESUMEN	PRECIO
EIEL19.a01	u	Transformador seguridad 230/24v Transformador seguridad 230/24v	46,77 €
EIER.mP15AC050	u	Pararrayos (autoválv.) 21 Kv 10 KA Pararrayos (autoválv.) 21 Kv 10 KA	172,27 €
EIER.mP15AC055	u	Soporte autoválvulas Soporte autoválvulas	67,31 €
EIER.mP15AC060	u	Cortac.fusibles/seccionad.unipolar 630A Cortac.fusibles/seccionad.unipolar 630A	140,00 €
EIER.mP15AC065	u	Cortac.fusibles/seccionad.unipol. tipo XS Cortac.fusibles/seccionad.unipol. tipo XS	170,00 €
EIER.mP15AC070	u	Cortac.fusibles/seccionad.unipol. tipo SXS Cortac.fusibles/seccionad.unipol. tipo SXS	180,00 €
EIER.mP15AC075	u	Terminal bimetálico 1x50mm2 Terminal bimetálico 1x50mm2	4,59 €
EIER.mP15AC080	u	Terminal bimetálico 1x95mm2 Terminal bimetálico 1x95mm2	4,59 €
EIER.mP15AC085	u	Terminal bimetálico 1x150mm2 Terminal bimetálico 1x150mm2	6,10 €
EIER.mP15AC090	u	Terminal bimetálico 1x240mm2 Terminal bimetálico 1x240mm2	8,33 €
EIER.mP15AC095	m	Co.tr.AI RZ 0,6/1kV.3x25/54,6mm2 Co.tr.AI RZ 0,6/1kV.3x25/54,6mm2	3,22 €
EIER.mP15AC100	m	Co.tr.AI RZ 0,6/1kV.3x50/54,6mm2 Co.tr.AI RZ 0,6/1kV.3x50/54,6mm2	4,01 €
EIER.mP15AC105	m	Co.tr.AI RZ 0,6/1kV.3x95/54,6mm2 Co.tr.AI RZ 0,6/1kV.3x95/54,6mm2	7,08 €
EIER.mP15AC110	m	Con.tr.AI RZ 0,6/1kV.3x150/95mm2 Con.tr.AI RZ 0,6/1kV.3x150/95mm2	10,82 €
EIER.mP15AC115	m	C.tripolar 3PFV AI 12/20kV 3x150mm2 C.tripolar 3PFV AI 12/20kV 3x150mm2	44,51 €
EIER.mP15AC120	m	C.tripolar 3PFV AI 12/20kV 3x240mm2 C.tripolar 3PFV AI 12/20kV 3x240mm2	55,57 €
ELEMAUX001	h	Elementos auxiliares Elementos auxiliares	25,00 €
MAT010	t	Cemento CEM II/B-P 32,5 N sacos Cemento CEM II/B-P 32,5 N sacos	95,20 €



AYUNTAMIENTO DE VALÈNCIA
CUADRO DE PRECIOS DE URBANIZACIÓN

LISTADO DE MATERIALES VALORADO (Pres)

AYUNTAMIENTO DE VALENCIA. CUADRO DE PRECIOS DE URBANIZACIÓN 2021.02

CÓDIGO	UD	RESUMEN	PRECIO
MAT011	m ³	Agua Agua	1,44 €
MAT012	t	Arena amarilla Arena amarilla	8,50 €
MAT017	m ³	Amortización madera tablas 8 usos, 7,6 x 15-20 cm Amortización madera, suministrada en tabla, tablonés, listones, etc., considerando 5 usos. De 7,6 x 15-20 cm.	28,39 €
MAT018	m ³	Amortización madera tablas 5 usos Amortización madera de pino negral de Cuenca, suministrada en tabla, tablonés, listones, etc., considerando 5 usos.	37,00 €
MAT060IM	u	Imbornal rectangular modelo valencia Imbornal rectangular modelo valencia	40,00 €
MAT098MA	u	Marco y tapa galvanizada de 110x70 cm Marco y tapa galvanizada de 110x70 cm	240,78 €
MAT103MA	u	Marco y tapa fundición con cierre 20x20cm Marco y tapa fundición con cierre 20x20cm	26,16 €
MAT107MA	u	Marco y tapa Composite 40x40 cm Marco y tapa Composite 40x40 cm	134,98 €
MAT138	m ²	Piedra Uldecona de 6 cm espesor Piedra Uldecona de 6 cm espesor	72,89 €
MAT143	m ²	Piedra Borriol de 6 cm espesor Piedra Borriol de 6 cm espesor	50,12 €
MAT146RI	m	Rigola piedra caliza 6x20x50 cm Rigola piedra caliza 6x20x50 cm	15,48 €
MAT147RI	m	Rigola piedra caliza 6x30x50 cm Rigola piedra caliza 6x30x50 cm	17,29 €
MAT153	m ²	Baldosa especial decorativa valencia color Baldosa especial decorativa valencia color	7,64 €
MAT156	m ²	Piedra caliza tipo Coralito de 6 cm espesor Piedra caliza tipo Coralito de 6 cm espesor	68,77 €
MAT170ME	t	Mezcla bituminosa en caliente en capa de rodadura con cuarcitas Mezcla bituminosa en caliente en capa de rodadura con cuarcitas	44,11 €
MAT212RE	u	Reparación de bastidor y marco de apoyo y anclaje sobre base de hormigón Reparación de bastidor y marco de apoyo y anclaje sobre base de hormigón	81,82 €
MAT242ES	u	Esqueje Esqueje	0,25 €



AYUNTAMIENTO DE VALÈNCIA
CUADRO DE PRECIOS DE URBANIZACIÓN

LISTADO DE MATERIALES VALORADO (Pres)

AYUNTAMIENTO DE VALENCIA. CUADRO DE PRECIOS DE URBANIZACIÓN 2021.02

CÓDIGO	UD	RESUMEN	PRECIO
MAT243BO	u	Boigainvillea glabra de 0.8 a 1.2 m de altura Boigainvillea glabra de 0.8 a 1.2 m de altura	3,09 €
MAT282	m	Terminal de goteo Terminal de goteo	7,66 €
MAT283	u	Materiales instalación mecánica aspersión Materiales instalación mecánica aspersión	110,68 €
MAT306LO	kg	Semilla de Lolium perenne Semilla de Lolium perenne	0,59 €
MAT307PA	u	Pasarela metálica hasta 2 m Pasarela metálica hasta 2 m	95,10 €
MAT309PA	u	Pasarela metálica hasta 4m Pasarela metálica hasta 4m	243,50 €
MAT347	u	Cinturón seguridad sujeción Cinturón seguridad de sujeción.	27,36 €
MAT352VE	u	Vestido impermeable p/o.públicas, pvc 0.4mm Vestido impermeable p/o.públicas, pvc 0.4mm	27,36 €
MMAR.1abaa	d	Plat. Tij. 12 carg 600 Plataforma tijera 12 m carga 600	65,10 €
MMAS.3ab	h	Alq andamio tubular sistema Lahyer o similar (6 m ²) Alquiler andamio tubular sistema Lahyer o similar (6 m ²).	0,10 €
MMBE.1a	u	Espejo p/vestuarios y aseos Espejo para vestuarios y aseos obra.	28,63 €
MMBE.2a	u	Percha cabinas p/duchas/wc Percha en cabinas para duchas y WC.	5,10 €
MMBE.4a	u	Mesa metálica p/10 personas Mesa metálica con laminado plástico, con capacidad para 10 personas, obra.	101,97 €
MMBE.5a	u	Banco metálico p/5 personas Banco metálico con capacidad para cinco personas obra.	58,71 €
MMBE.6a	u	Recipiente recg desperdicios Recipiente para recogida de desperdicios, obra.	33,58 €
MMBE.7a	u	Horno microondas Horno microondas para calentar comidas de 19 litros, plato giratorio y reloj programador.	129,27 €
MMBE.8a	u	Radiador eléctrico 1000w Radiador eléctrico de 1000 W.	52,76 €



AJUNTAMENT DE VALÈNCIA
CUADRO DE PRECIOS DE URBANIZACIÓN

LISTADO DE MATERIALES VALORADO (Pres)

AYUNTAMIENTO DE VALENCIA. CUADRO DE PRECIOS DE URBANIZACIÓN 2021.02

CÓDIGO	UD	RESUMEN	PRECIO
MMBE.9aaa	u	Taq met 25x50x180cm 1alt 1hue Taquilla metálica de dimensiones 25x50x180cm de una altura con un hueco de dimensiones 25x50x180, fabricada en chapa laminada en frío, acero ST42, espesor 0.7mm en cuerpo y 1,0mm en puertas, pliegues y bordes sin aristas cortantes, puerta con bisagras ocultas y reforzadas con chapa en forma de omega en el interior de la hoja, respiraderos en la parte superior e inferior, soporte para tarjeta de identificación, cerradura individual con dos llaves.	91,67 €
MMBE.9caa	u	Taq met 40x50x180cm 1alt 1hue Taquilla metálica de dimensiones 40x50x180cm de una altura con un hueco de dimensiones 40x50x180, fabricada en chapa laminada en frío, acero ST42, espesor 0.7mm en cuerpo y 1,0mm en puertas, pliegues y bordes sin aristas cortantes, puerta con bisagras ocultas y reforzadas con chapa en forma de omega en el interior de la hoja, respiraderos en la parte superior e inferior, soporte para tarjeta de identificación, cerradura individual con dos llaves.	110,21 €
MMBE10a	u	Botiquín urgencia Botiquín de urgencia con contenidos mínimos obligatorios.	49,44 €
MMBE10a1	u	Botiquín portátil urgencias Botiquín de urgencia con contenidos mínimos obligatorios.	21,71 €
MMBE11a	u	Reposición botiquín Reposición de botiquín de urgencia con contenidos mínimos obligatorios.	18,54 €
MPCB.6a	u	Barandilla p/guardacuerpo Barandilla horizontal para guardacuerpos, de 2.50m de longitud y con sistema de fijación regulable.	8,38 €
MPCR.1aa	m ²	Red seg polipropileno 20x20 Red de seguridad realizada con una malla de polipropileno de alta tenacidad de dimensiones 20x20mm.	3,02 €
MPCR.1ac	m ²	Red seg polipropileno 100x100 Red de seguridad realizada con una malla de polipropileno de alta tenacidad de dimensiones 100x100mm.	1,77 €
MPCR.2adb	m	Cuerda trenc polipropileno ø8mm Cuerda trenzada de polipropileno de 8mm de diámetro, de 100m de longitud.	0,29 €
MPCR.2aga	m	Cuerda cbl polipropileno ø14mm Cuerda cableada de polipropileno de 14mm de diámetro, de 100m de longitud.	1,51 €



AYUNTAMIENTO DE VALÈNCIA
CUADRO DE PRECIOS DE URBANIZACIÓN

LISTADO DE MATERIALES VALORADO (Pres)

AYUNTAMIENTO DE VALENCIA. CUADRO DE PRECIOS DE URBANIZACIÓN 2021.02

CÓDIGO	UD	RESUMEN	PRECIO
MPIC.1a	u	Casco ctr golpes estándar Casco de protección de la cabeza contra choques o golpes producidos contra objetos inmóviles, estándar, según UNE-EN 812, incluso requisitos establecidos por el R.D. 1407/1992, certificado CE expedido por un organismo notificado, declaración de Conformidad y Folleto informativo.	2,38 €
MPIC.1b	u	Casco ctr golpes reg c/ruleta Casco de protección de la cabeza contra choques o golpes producidos contra objetos inmóviles, regulable con ruleta, según UNE-EN 812, incluso requisitos establecidos por el R.D. 1407/1992, certificado CE expedido por un organismo notificado, declaración de Conformidad y Folleto informativo.	7,10 €
MPIC.2a	u	Casco prot estándar Casco de protección de la cabeza contra choques o golpes producidos contra objetos en caída, estándar, según UNE-EN 397, incluso requisitos establecidos por el R.D. 1407/1992, certificado CE expedido por un organismo notificado, declaración de Conformidad y Folleto informativo.	2,38 €
MPIC.5a	u	Casco con protección auditiva Casco de seguridad para uso normal, con protectores auditivos, según normas UNE-EN 812 y UNE-EN 352-3.	46,36 €
MPIJ.1aba	u	Ga est reg básica Gafa protectora de tipo integral estándar regulable, con protección antivaho, según normas UNE-EN 166, incluso requisitos establecidos por el R.D. 1407/1992, certificado CE expedido por un organismo notificado, declaración de Conformidad y Folleto informativo.	10,30 €
MPIJ.1dbc	u	Ga partc alt vel reg UV y a-ra Gafa protectora de tipo integral contra partículas de alta velocidad regulable, con protección antivaho, a los rayos ultravioleta y antirrayado, según normas UNE-EN 166, incluso requisitos establecidos por el R.D. 1407/1992, certificado CE expedido por un organismo notificado, declaración de Conformidad y Folleto informativo.	15,30 €
MPIJ.2b	u	Pantalla p/soldadura eléctrica Pantalla para soldadura de policarbonato preformado, con visor verde filtrante curvo resistente a impactos y salpicaduras de líquidos inocuos, según norma UNE-EN 166 y R.D. 1407/1992.	25,00 €
MPIM.1bc	u	Guantes ri mec alg punz Par de guantes para riesgos mecánicos fabricados en algodón tejido punzonado con refuerzo de serraje vacuno en la palma, según norma UNE-EN 388 y UNE-EN 420, incluso requisitos establecidos por el R.D. 1407/1992, certificado CE expedido por un organismo notificado, adopción por parte del fabricante de un sistema de garantía de calidad CE, declaración de Conformidad y Folleto informativo.	13,77 €



AYUNTAMIENTO DE VALÈNCIA
CUADRO DE PRECIOS DE URBANIZACIÓN

LISTADO DE MATERIALES VALORADO (Pres)

AYUNTAMIENTO DE VALENCIA. CUADRO DE PRECIOS DE URBANIZACIÓN 2021.02

CÓDIGO	UD	RESUMEN	PRECIO
MPIM.1de	u	Guantes sold serraje vacuno Par de guantes para soldadura fabricados en serraje vacuno con manguito largo para la protección de los antebrazos, según norma UNE-EN 407 y UNE-EN 420, incluso requisitos establecidos por el R.D. 1407/1992, certificado CE expedido por un organismo notificado, adopción por parte del fabricante de un sistema de garantía de calidad CE, declaración de Conformidad y Folleto informativo.	3,75 €
MPIM.1fh	u	Guantes contra ag alg-pvc Par de guantes contra los agentes químicos fabricados en algodón-pvc superplastificado, buena resistencia ante ácidos y bases, según norma UNE-EN 374 y UNE-EN 420, incluso requisitos establecidos por el R.D. 1407/1992, certificado CE expedido por un organismo notificado, adopción por parte del fabricante de un sistema de garantía de calidad CE, declaración de Conformidad y Folleto informativo.	1,12 €
MPIM.2a	u	Guantes dieléctricos baja tens Juego de guantes dieléctricos para protección de contacto eléctrico para baja tensión, según norma UNE-EN 60903, incluso requisitos establecidos por el R.D. 1407/1992, certificado CE expedido por un organismo notificado, adopción por parte del fabricante de un sistema de garantía de calidad CE, declaración de Conformidad y Folleto informativo.	42,85 €
MPIM.2b	u	Guantes dieléctricos alta tens Juego de guantes dieléctricos para protección de contacto eléctrico para alta tensión, según norma UNE-EN 60903, incluso requisitos establecidos por el R.D. 1407/1992, certificado CE expedido por un organismo notificado, adopción por parte del fabricante de un sistema de garantía de calidad CE, declaración de Conformidad y Folleto informativo.	51,43 €
MPIM.mP17FE420	u	Manguito de dos sectores DN 20, i/ taladro t.fund. ductil 1" Manguito de dos sectores DN 20, i/ taladro t.fund. ductil 1"	116,30 €
MPIO.1aa	u	Orejera estándar 25 Orejeras antirruído estándar que se adaptan a la cabeza por medio de una arnés de plástico o metal, tiene una atenuación acústica de 25 dB, según UNE-EN 652-1 y 1407/1992, certificado expedido por un organismo notificado, declaración de Conformidad y Folleto informativo.	10,21 €
MPIO.1ad	u	Orejera estándar 30 Orejeras antirruído estándar que se adaptan a la cabeza por medio de una arnés de plástico o metal, tiene una atenuación acústica de 30 dB, según UNE-EN 652-1 y 1407/1992, certificado expedido por un organismo notificado, declaración de Conformidad y Folleto informativo.	16,83 €



AJUNTAMENT DE VALÈNCIA
CUADRO DE PRECIOS DE URBANIZACIÓN

LISTADO DE MATERIALES VALORADO (Pres)

AYUNTAMIENTO DE VALENCIA. CUADRO DE PRECIOS DE URBANIZACIÓN 2021.02

CÓDIGO	UD	RESUMEN	PRECIO
MPIO.1ag	u	Orejera estándar 36 Orejeras antirruido estándar que se adaptan a la cabeza por medio de una arnés de plástico o metal, tiene una atenuación acústica de 36 dB, según UNE-EN 652-1 y 1407/1992, certificado expedido por un organismo notificado, declaración de Conformidad y Folleto informativo.	22,03 €
MPIO.3a	u	Tapón con cordón Tapones antirruido reutilizables con cordón de unión fabricados en espuma con diseño cónico para ajustarse a los canales auditivos, con una atenuación acústica de 31dB, según UNE-EN 352-1 y UNE-EN 458, incluso requisitos establecidos por el R.D. 1407/1992, certificado CE expedido por un organismo notificado, declaración de Conformidad y Folleto informativo.	0,95 €
MPIP.1aa	u	Bota seguridad Bota de seguridad fabricada en piel negra con cierre de cordones y suela de poliuretano con puntera y plantilla de seguridad,, según UNE-EN 344-1, UNE-EN 344-2, UNE-EN 345-1, UNE-EN 345-2, UNE-EN 346-1, UNE-EN 346-2, UNE-EN 347-1 y UNE-EN 347-2 incluso requisitos establecidos por R.D. 1407/1192, certificado CE expedido por un organismo notificado, declaración de Conformidad y Folleto informativo.	18,64 €
MPIP.1ca	u	Bota a-imp y perf Bota de seguridad ante impactos y perforaciones fabricada en piel negra con suela de poliuretano y puntera plástica resistente a 200J,, según UNE-EN 344-1, UNE-EN 344-2, UNE-EN 345-1, UNE-EN 345-2, UNE-EN 346-1, UNE-EN 346-2, UNE-EN 347-1 y UNE-EN 347-2 incluso requisitos establecidos por R.D. 1407/1192, certificado CE expedido por un organismo notificado, declaración de Conformidad y Folleto informativo.	42,84 €
MPIP.1fb	u	Bota antiagua caña alta Bota antiagua de caña alta fabricada en P.V.C ., según UNE-EN 344-1, UNE-EN 344-2, UNE-EN 345-1, UNE-EN 345-2, UNE-EN 346-1, UNE-EN 346-2, UNE-EN 347-1 y UNE-EN 347-2 incluso requisitos establecidos por R.D. 1407/1192, certificado CE expedido por un organismo notificado, declaración de Conformidad y Folleto informativo.	6,51 €
MPIP.3a	u	Polaina prot mecánica/térmica Polaina fabricada en serraje vacuno y cierre con velcro, prevista para riesgos mecánicos y protección térmica en general.	8,61 €
MPIP.5a	u	Zapato dieléctrico Zapato dieléctrico fabricado en piel flor negra con suela aislante y puntera de plástico rígido.	18,94 €



AJUNTAMENT DE VALÈNCIA
CUADRO DE PRECIOS DE URBANIZACIÓN

LISTADO DE MATERIALES VALORADO (Pres)

AYUNTAMIENTO DE VALENCIA. CUADRO DE PRECIOS DE URBANIZACIÓN 2021.02

CÓDIGO	UD	RESUMEN	PRECIO
MPIT.1a1	u	Chaquetón tres cuartos con antifrío Chaquetón tres cuartos acolchado de poliéster y algodón con forro de poliamida también acolchado, con capucha, cierre de cremallera y ajustado a la cintura con cordones, adecuado para temperaturas ambientales bajas, según UNE-ENV 342 y UNE-EN 340, incluso requisitos establecidos por el R.D. 1407/1992, certificado CE expedido por un organismo notificado, adopción por parte del fabricante de un sistema de garantía de calidad CE, declaración de Conformidad y Folleto informativo.	32,15 €
MPIT.7a	u	Chaleco alta visibilidad Chaleco fabricado en tejido de malla transpirable color amarillo con cierre central de cremallera, provisto de dos bandas en la parte delantera y trasera de tejido gris plata de 50mm de ancho, según norma EN-471 de seguridad vial.	5,60 €
MPIT11a1	u	Faja lumbar Faja fabricada en material termoterapéutico multielástico con cierre regulable por velcro, polivalente para todo tipo de actividades.	26,35 €
MPIV.1a	u	Mascarilla papel Mascarilla de papel autofiltrante con una protección ligera frente a las partículas, según norma UNE-EN 405 y UNE-EN 149, incluso requisitos establecidos por el R.D. 1407/1992, certificado CE expedido por un organismo notificado, adopción por parte del fabricante de un sistema de garantía de calidad CE, declaración de conformidad y folleto informativo.	1,20 €
MPIV.1b	u	Mascarilla papel c/válvula Mascarilla de papel autofiltrante con válvula para polvo, nieblas y humos, según norma UNE-EN 405 y UNE-EN 149, incluso requisitos establecidos por el R.D. 1407/1992, certificado CE expedido por un organismo notificado, adopción por parte del fabricante de un sistema de garantía de calidad CE, declaración de conformidad y folleto informativo.	2,00 €
MPIV.1d	u	Mascarilla 1 valv p/pintura Mascarilla respiratorio de 1 válvula para pintura, con filtros recambiables, incluso requisitos establecidos por el R.D. 1407/1992, certificado CE expedido por un organismo notificado, adopción por parte del fabricante de un sistema de garantía de calidad CE, declaración de conformidad y folleto informativo.	15,23 €
MPIV.2a	u	Máscara buconasal Máscara buconasal autofiltrante con dos filtros de carbón activo, adecuada para vapores orgánicos e inorgánicos, incluso requisitos establecidos por el R.D. 1407/1992, certificado CE expedido por un organismo notificado, adopción por parte del fabricante de un sistema de garantía de calidad CE, declaración de conformidad y folleto informativo.	21,20 €



AYUNTAMIENTO DE VALÈNCIA
CUADRO DE PRECIOS DE URBANIZACIÓN

LISTADO DE MATERIALES VALORADO (Pres)

AYUNTAMIENTO DE VALENCIA. CUADRO DE PRECIOS DE URBANIZACIÓN 2021.02

CÓDIGO	UD	RESUMEN	PRECIO
MPIV.3a	u	Filtro mascarilla Filtro de partículas para mascarilla, filtrado de partículas por las dos caras, según norma UNE-EN 141 y UNE-EN 143, incluso requisitos establecidos por el R.D. 1407/1992, certificado CE expedido por un organismo notificado, adopción por parte del fabricante de un sistema de garantía de calidad CE, declaración de conformidad y folleto informativo.	2,90 €
MPIX.1a	u	Mono trabajo 1 pieza Mono de trabajo confeccionado en algodón 100% con cremallera central de nylon, cuello camisero, bolsillo en la parte delantera y trasera y goma en la cintura y puños, según UNE-EN 340, incluso requisitos establecidos por el R.D. 1407/1992, declaración de Conformidad y Folleto informativo.	14,52 €
MPIX.3a	u	Chaqueta c/capucha y pantalón Chaqueta con capucha broches a presión y pantalón con cinturón elástico, según UNE-EN 50286 y UNE-EN 340, incluso requisitos establecidos por el R.D. 1407/1992, certificado CE expedido por un organismo notificado, adopción por parte del fabricante de un sistema de garantía de calidad CE, declaración de Conformidad y Folleto informativo.	10,50 €
MPIX.4a	u	Traje nylon cremallera Traje nylon con cremallera y bolsillos, según UNE-EN 470, UNE-EN 340, UNE-EN 532 y UNE-EN 348, incluso requisitos establecidos por el R.D. 1407/1992, certificado CE expedido por un organismo notificado, declaración de Conformidad y Folleto informativo.	21,96 €
MPIX.6a	u	Mandil cuero p/soldadura Mandil de cuero para trabajos de soldadura, según UNE-EN 470, UNE-EN 340, UNE-EN 532 y UNE-EN 348, incluso requisitos establecidos por el R.D. 1407/1992, certificado CE expedido por un organismo notificado, declaración de Conformidad y Folleto informativo.	10,38 €
MPIX.7a	u	Cintu seg sujeción Cinturón de seguridad de sujeción, según UNE-EN 358, incluso requisitos establecidos por el R.D. 1407/1992, certificado CE expedido por un organismo notificado, adopción por parte del fabricante de un sistema de garantía de calidad, declaración de Conformidad y Folleto informativo.	23,51 €
MPIX.7b	u	Cintu seg suspensión 1pto amarre Cinturón de seguridad de suspensión con 1pto de amarre, según UNE-EN 358, incluso requisitos establecidos por el R.D. 1407/1992, certificado CE expedido por un organismo notificado, adopción por parte del fabricante de un sistema de garantía de calidad, declaración de Conformidad y Folleto informativo.	43,97 €



AYUNTAMIENTO DE VALÈNCIA
CUADRO DE PRECIOS DE URBANIZACIÓN

LISTADO DE MATERIALES VALORADO (Pres)

AYUNTAMIENTO DE VALENCIA. CUADRO DE PRECIOS DE URBANIZACIÓN 2021.02

CÓDIGO	UD	RESUMEN	PRECIO
MPIX.7e	u	Cintu seg para caídas Cinturón de seguridad para caídas, según UNE-EN 358, incluso requisitos establecidos por el R.D. 1407/1992, certificado CE expedido por un organismo notificado, adopción por parte del fabricante de un sistema de garantía de calidad, declaración de Conformidad y Folleto informativo.	123,76 €
MPSA.5a	u	Baliza lumi amarillo interm Baliza luminosa de color amarillo intermitente, con lente de 180mm para una intensidad luminosa 23 Cd y alimentación de 6V, incluida batería.	15,47 €
MPSA.5b	u	Baliza lumi rojo fijo Baliza luminosa de color rojo fijo, con lente de 180mm para una intensidad luminosa 23 Cd y alimentación de 6V, incluida batería.	15,47 €
MPSP.1a	u	Señal de prohibición Señal de prohibición circular de diámetro 60cm, normalizada.	22,13 €
MPSP.1a1	u	Señal de peligro Señal de peligro triangular de 90cm, normalizada.	31,57 €
MPSP.2a	u	Señal de advertencia Señal de advertencia triangular de 70cm de longitud, normalizada.	20,13 €
MPSP.3a	u	Señal de obligación Señal de obligación circular de diámetro 60cm, normalizada.	22,13 €
MPSP.4a	u	Señal de indicación Señal de recomendación cuadrada de 60cm de longitud, normalizada.	27,66 €
MPSP.5b	u	Panel direccional 165x45cm Panel direccional reflectante de dimensiones 165x45cm.	91,02 €
MPSP.7a	u	Soporte acero galvanizado Soporte metálico de acero galvanizado de dimensiones 80x40x2mm y 2.00m de altura.	13,30 €
MPSS.2a	m	Banderola c/sop existente Banderola de señalización colgante realizada de plástico de colores rojo y blanco, reflectante sobre un soporte existente.	0,41 €
MPSS.3a	u	Banda bicolor Cinta de balizamiento bicolor rojo/blanco de PVC de 8cm de ancho y 250m de longitud.	13,39 €
MPSS.4cb	u	Cono PVC 50cm refl EG1 Cono para señalización en PVC, de 50 cm de altura y reflexión EG nivel 1.	16,32 €



AYUNTAMENT DE VALÈNCIA
CUADRO DE PRECIOS DE URBANIZACIÓN

LISTADO DE MATERIALES VALORADO (Pres)

AYUNTAMIENTO DE VALENCIA. CUADRO DE PRECIOS DE URBANIZACIÓN 2021.02

CÓDIGO	UD	RESUMEN	PRECIO
MPSS.4db	u	Cono PVC 70cm refl EG1 Cono para señalización en PVC, de 70 cm de altura y reflexión EG nivel 1.	37,74 €
MPST.2a	u	Valla móvil galvanizada Valla móvil galvanizada de dimensiones 3.00x2.00m.	30,00 €
MPST.3a	u	Valla móvil p/peatones Valla móvil amarilla para limitación de paso de peatones.	47,59 €
MPST.4a	u	Base de hormigón Pie de hormigón para sujeción de vallas (amortizable 5 usos).	6,95 €
MPST.5a	u	Soporte metálico Soporte tubo redondo galvanizado para valla metálica de 2,00m de altura (amortizable en 5 usos).	8,70 €
MPST.7a01	u	Barrera de seguridad rígida prefabricada, New Jersey Barrera de seguridad rígida prefabricada, New Jersey	48,77 €
MPST.8a01	u	Barrera de seguridad rígida polietileno, New Jersey Barrera de seguridad rígida prefabricada, New Jersey	54,95 €
MTPP1063_A	m	Tub. h. armado 800 mm Tubería de hormigón armado, clase c90 de 800 mm de diámetro	54,20 €
MTPP1064_A	m	Tub. h. armado 600mm Tubería de hormigón armado, clase c90 de 600 mm de diámetro.	36,16 €
MTPP1065_A	m	Tub. h. armado 500mm Tubería de hormigón armado, clase c90 de 500 mm de diámetro.	29,84 €
MTPP1066_A	m	Tub. h. armado 400 mm Tubería de hormigón armado, clase c90 de 400 mm de diámetro.	21,75 €
MTPP1067_A	m	Tub. h. armado 300 mm Tubería de hormigón armado, clase c90 de 300 mm de diámetro.	15,62 €
MTPP1069_A	ml	Tub. h. armado 200 mm Tubería de hormigón armado, clase c90 de 200 mm de diámetro.	7,54 €
N_PBPL.MP01FJ	m ³	Lechada cto 1:2 CEM II/B-P 32.5N	89,70 €



AYUNTAMIENTO DE VALÈNCIA
CUADRO DE PRECIOS DE URBANIZACIÓN

LISTADO DE MATERIALES VALORADO (Pres)

AYUNTAMIENTO DE VALENCIA. CUADRO DE PRECIOS DE URBANIZACIÓN 2021.02

CÓDIGO	UD	RESUMEN	PRECIO
N_U11004100	m ³	Machaca clasificada cualquier huso	7,15 €
P09001TU	m	Tubería de hierro galvanizado 1" Tubería de hierro galvanizado 1"	2,35 €
P09002TU	m	Tubería de hierro galvanizado 1 1/2" Tubería de hierro galvanizado 1 1/2"	3,61 €
P09003TU	m	Tubería de hierro galvanizado 2" Tubería de hierro galvanizado 2"	4,51 €
P09004TU	m	Tubería de hierro galvanizado 2 1/2" Tubería de hierro galvanizado 2 1/2"	6,24 €
P09005TU	m	Tubería de hierro galvanizado 3" Tubería de hierro galvanizado 3"	7,52 €
P09011TU	m	Tubería PVC 110mm 20atm Tubería PVC 110mm 20atm	7,38 €
P09019TU	m	Tubería PVC 75mm 20atm Tubería PVC 75mm 20atm	4,13 €
P09033TU	m	Tubería PE 110mm 4atm AD Tubería PE 110mm 4atm AD	3,39 €
P09035TU	m	Tubería PE 90mm 6 atm AD Tubería PE 90mm 6 atm AD	2,37 €
P09036TU	m	Tubería PE 90mm 4atm AD Tubería PE 90mm 6 atm AD	2,31 €
P09038TU	m	Tubería PE 75mm 6atm AD Tubería PE 75mm 6atm AD	1,63 €
P09041TU	m	Tubería PE 63mm 6atm AD Tubería PE 63mm 6atm AD	1,14 €
P09060TU	m	Tubería PE 25mm 4 atm BD Tubería PE 25mm 4 atm BD	0,32 €
P09063TU	m	Tubería PE 20mm 4 atm BD Tubería PE 20mm 4 atm BD	0,18 €
P11001AS	u	Aspersor emergente PR-75 PCSK Aspersor emergente PR-75 PCSK	22,23 €
P11002DE	u	Derivación Aspersor y Tubo 20mm Derivación Aspersor y Tubo 20mm	5,04 €
P11003RE	u	Reducción Reducción	0,66 €
P11005AC	u	Acometida red P.A Acometida red P.A	3,16 €



AYUNTAMIENTO DE VALÈNCIA
CUADRO DE PRECIOS DE URBANIZACIÓN

LISTADO DE MATERIALES VALORADO (Pres)

AYUNTAMIENTO DE VALENCIA. CUADRO DE PRECIOS DE URBANIZACIÓN 2021.02

CÓDIGO	UD	RESUMEN	PRECIO
P11006EL	u	Electroválvula NEV-20 Electroválvula NEV-20	97,02 €
P11015LL	u	Llave enlace Llave enlace	18,13 €
P11016CO	u	Codo loco Codo loco	20,92 €
P11018AS	u	Aspersor emergente 685HL Aspersor emergente 685HL	27,00 €
P11019AS	u	Aspersor emergente cab-760 ES/5 Aspersor emergente cab-760 ES/5	43,77 €
P11020AS	u	Aspersor emergente 680HL Aspersor emergente 680HL	34,43 €
P11021MA	u	Manguito reducción 75-50 PVC Manguito reducción 75-50 PVC	3,17 €
P11022MA	u	Manguito reducción 90-63 PVC Manguito reducción 90-63 PVC	3,78 €
P11023MA	u	Manguito reducción 110-75 PVC Manguito reducción 110-75 PVC	4,79 €
P11024MA	u	Manguito reducción 125-90 PVC Manguito reducción 125-90 PVC	6,05 €
P11025MA	u	Manguito reducción 63-40 PVC Manguito reducción 63-40 PVC	5,31 €
P11026VA	u	Válvula compuerta 40x40 manual Válvula compuerta 40x40 manual	7,61 €
P11027TE	u	TE 63mm diam. 16atm TE 63mm diam. 16atm	23,16 €
P11028TE	u	TE 75mm diam. 16 atm TE 75mm diam. 16 atm	34,02 €
P11029TE	u	TE 90mm diam. 16atm TE 90mm diam. 16atm	57,33 €
P11030TE	u	TE 125mm diam. 16atm TE 125mm diam. 16atm	119,70 €
P11031MA	u	Marco y tapa aluminio de 20x20 Marco y tapa aluminio de 20x20	7,21 €
P11033AR	u	Armario prog. 8 estaciones Armario prog. 8 estaciones	243,60 €
P11034VA	u	Válvula enlace rápido 1" bronce Válvula enlace rápido 1" bronce	98,66 €



AYUNTAMIENTO DE VALÈNCIA
CUADRO DE PRECIOS DE URBANIZACIÓN

LISTADO DE MATERIALES VALORADO (Pres)

AYUNTAMIENTO DE VALENCIA. CUADRO DE PRECIOS DE URBANIZACIÓN 2021.02

CÓDIGO	UD	RESUMEN	PRECIO
P11036AS	u	Aspersor emergente SR-106 Aspersor emergente SR-106	19,11 €
P11038CO	u	Conexión electroválvula Conexión electroválvula	2,70 €
P11039VA	u	Válvula manual fundición Válvula manual fundición	90,00 €
P11041VE	u	Ventosa simple bola 50mm 16atm Ventosa simple bola 50mm 16atm	76,02 €
P11042TU	m	Tubería PVC 160mm 4 atm Tubería PVC 160mm 4 atm	12,60 €
P11043TP	u	T PVC 160mm 16atm T PVC 160mm 16atm	135,00 €
P11044CO	u	Codo 90° PVC 160mm Codo 90° PVC 160mm	23,54 €
P11045VA	u	Válvula manual compuerta 150mm Válvula manual compuerta 150mm	234,68 €
P11046PA	u	Pasamuros fundición 50mm L=30cm Pasamuros fundición 50mm L=30cm	33,45 €
P11047PA	u	Pasamuros fundición 100mm L=30cm Pasamuros fundición 100mm L=30cm	51,75 €
P11048RE	u	Rejilla desagüe 300mm acero inoxidable Rejilla desagüe 300mm acero inoxidable	31,50 €
P11049BA	m	Bateaguas 200mm PVC Bateaguas 200mm PVC	4,57 €
P11050AD	u	Adaptador brida y uniones 110mm Adaptador brida y uniones 110mm	8,85 €
P11051AD	u	Cabezal filtro 5mm de paso Cabezal filtro 5mm de paso	452,94 €
P11054VA	u	Válvula retención 3" 16atm Válvula retención 3" 16atm	81,27 €
P11055MA	u	Manómetro graduación 0-16kg/cm Manómetro graduación 0-16kg/cm	18,90 €
P11056VE	u	Ventosa fundición alum. 2" Ventosa fundición alum. 2"	93,87 €
P11057EL	u	Electrobomba sumergible 1CV Electrobomba sumergible 1CV	175,77 €
P11058CU	u	Cuadro maniobra completo Cuadro maniobra completo	198,78 €



AYUNTAMIENTO DE VALÈNCIA
CUADRO DE PRECIOS DE URBANIZACIÓN

LISTADO DE MATERIALES VALORADO (Pres)

AYUNTAMIENTO DE VALENCIA. CUADRO DE PRECIOS DE URBANIZACIÓN 2021.02

CÓDIGO	UD	RESUMEN	PRECIO
P11059EL	u	Electroválvula 3" Electroválvula 3"	262,08 €
P11060VA	u	Válvula manual compuerta 3" 16atm Válvula manual compuerta 3" 16atm	243,00 €
P11061SO	u	Sonda eléctrica 3 elementos Sonda eléctrica 3 elementos	59,04 €
P11062BO	u	Boya cierre automático tubería Boya cierre automático tubería	95,94 €
P11063TU	m	Tubería PVC transparente 50mm Tubería PVC transparente 50mm	0,75 €
P11064VA	u	Válvula manual compuerta 50mm Válvula manual compuerta 50mm	58,20 €
P12003MA	u	Marco y reja abatible 54x26cm Marco y reja abatible 54x26cm	27,00 €
P12005MA	u	Marco y tapa mod-ostra I o II Marco y tapa para pozo de registro modelo Ostra I Ó II.	134,00 €
P14001MA	u	Marco y tapa poliéster 40x40 Marco y tapa poliéster 40x40	33,06 €
PADW01p001CA	u	Canon y tasas de vertedero residuos peligrosos Canon y tasas de vertedero residuos peligrosos	120,00 €
PATRrp1001CO	u	Contenedor residuos peligrosos 1 m3 inc transporte Contenedor residuos peligrosos 1 m3 incluido transporte	150,00 €
PBAA.1a	m ³	Agua Agua	1,05 €
PBAC.1ba	t	CEM I 42.5 R granel Cemento portland CEM I 42.5 R, según norma UNE-EN 197-1:2000 , a granel.	98,11 €
PBAC.2aa	t	CEM II/B-P 32.5 N granel Cemento portland con puzolana CEM II/B-P 32.5 N, según norma UNE-EN 197-1, a granel.	91,68 €
PBAC.2ab	t	CEM II/B-P 32.5 N envasado Cemento portland con adición puzolánica CEM II/B-P 32.5 N, según norma UNE-EN 197-1, envasado.	96,48 €



AYUNTAMIENTO DE VALÈNCIA
CUADRO DE PRECIOS DE URBANIZACIÓN

LISTADO DE MATERIALES VALORADO (Pres)

AYUNTAMIENTO DE VALENCIA. CUADRO DE PRECIOS DE URBANIZACIÓN 2021.02

CÓDIGO	UD	RESUMEN	PRECIO
PBAC.2bb	t	CEM II/A-S 42.5 N envasado Cemento portland con adición de escorias CEM II/A-S 42.5 N, según norma UNE-EN 197-1:2000 envasado.	93,79 €
PBAC.2eb	t	CEM II/B-L 32.5 R envasado Cemento Portland mixto con caliza CEM II/B-L 32,5 R según norma UNE-EN 197-1, envasado.	88,95 €
PBAC.2ib	t	BL 22.5 X envasado Cemento blanco BL 22.5 X, para solados, según norma UNE 80.305, envasado.	157,72 €
PBAC.2jb	t	CEM II/A-L/32.5 N envasado Cemento portland con caliza CEM II/A-L/32,5 N, según norma UNE-EN 197-1, envasado.	107,30 €
PBAC.2mb	t	CEM II/A-L/42.5 N granel Cemento portland con caliza CEM II/A-L/42,5 N, según norma UNE-EN 197-1, a granel.	98,00 €
PBAD.8a	l	Desencofrante líquido Desencofrante líquido para encofrados de madera, escayola y metálicos.	2,05 €
PBAI.7c	kg	Impz normal mortero-hormigón Impermeabilizante de fraguado normal para morteros y hormigones, distribuido en garrafa de 5 kg.	1,26 €
PBAI12a	kg	Mezcla colorante-cemento Mezcla colorante-cemento para revestimientos.	0,60 €
PBAI24a	l	Resina de acabado H Resina de acabado para pavimentos de hormigón.	5,60 €
PBAK.1a	t	Cal apagada en sacos de 12kg Cal apagada suministrada en sacos de 12 Kg.	173,84 €
PBAK5.v01	t	Cal hidratada en sacos Cal hidratada en sacos	123,77 €
PBAY.1b	t	Yeso blanco, suministrado en sacos de 25 Kg, con sello Ince. Yeso blanco, suministrado en sacos de 25 Kg, con sello Ince.	106,16 €
PBMN.8a	m ³	Pino silvestre primera Pino silvestre primera.	450,00 €
PBMN11hd	m	Listón 60x40 mad pino Listón de madera de pino nacional, de 60x40mm cepillado, en longitudes variables, tratado contra xilófagos.	2,56 €
PBMN22001RA	m	Rastrel sintético exteriores Rastrel sintético exteriores	3,00 €



AYUNTAMIENTO DE VALÈNCIA
CUADRO DE PRECIOS DE URBANIZACIÓN

LISTADO DE MATERIALES VALORADO (Pres)

AYUNTAMIENTO DE VALENCIA. CUADRO DE PRECIOS DE URBANIZACIÓN 2021.02

CÓDIGO	UD	RESUMEN	PRECIO
PBPC.2aaaa	m ³	H 20 plástica TM 40 I Hormigón preparado de resistencia característica 20 N/mm ² , de consistencia plástica y tamaño máximo del árido 40 mm, en ambiente no agresivo I , transportado a una distancia máxima de 10 km, contados desde la central suministradora. Se consideran cargas completas de 6 ó 9 m ³ y un tiempo máximo de descarga en obra de 45 minutos.	58,00 €
PBPC.2abaa	m ³	H 20 plástica TM 20 I Hormigón preparado de resistencia característica 20 N/mm ² , de consistencia plástica y tamaño máximo del árido 20 mm, en ambiente no agresivo I , transportado a una distancia máxima de 10 km, contados desde la central suministradora. Se consideran cargas completas de 6 ó 9 m ³ y un tiempo máximo de descarga en obra de 45 minutos.	58,00 €
PBPC.2abaa1	m ³	H 20 plástica TM 20 Ila Hormigón preparado de resistencia característica 20 N/mm ² , de consistencia plástica y tamaño máximo del árido 20 mm, en ambiente Ila , transportado a una distancia máxima de 10 km, contados desde la central suministradora. Se consideran cargas completas de 6 ó 9 m ³ y un tiempo máximo de descarga en obra de 45 minutos.	58,00 €
PBPC.2abba	m ³	H 20 blanda TM 20 I Hormigón preparado de resistencia característica 20 N/mm ² , de consistencia blanda y tamaño máximo del árido 20 mm, en ambiente no agresivo I , transportado a una distancia máxima de 10 km, contados desde la central suministradora. Se consideran cargas completas de 6 ó 9 m ³ y un tiempo máximo de descarga en obra de 45 minutos.	58,00 €
PBPC.2baaa	m ³	H 25 plástica TM 40 I Hormigón preparado de resistencia característica 25 N/mm ² , de consistencia plástica y tamaño máximo del árido 40 mm, en ambiente no agresivo I , transportado a una distancia máxima de 10 km, contados desde la central suministradora. Se consideran cargas completas de 6 ó 9 m ³ y un tiempo máximo de descarga en obra de 45 minutos.	60,40 €
PBPC.2bbaa	m ³	H 25 plástica TM 20 I Hormigón preparado de resistencia característica 25 N/mm ² , de consistencia plástica y tamaño máximo del árido 20 mm, en ambiente no agresivo I , transportado a una distancia máxima de 10 km, contados desde la central suministradora. Se consideran cargas completas de 6 ó 9 m ³ y un tiempo máximo de descarga en obra de 45 minutos.	60,40 €



AYUNTAMIENTO DE VALÈNCIA
CUADRO DE PRECIOS DE URBANIZACIÓN

LISTADO DE MATERIALES VALORADO (Pres)

AYUNTAMIENTO DE VALENCIA. CUADRO DE PRECIOS DE URBANIZACIÓN 2021.02

CÓDIGO	UD	RESUMEN	PRECIO
PBPC.2cbbc	m ³	H 30 blanda TM 20 I+Qb Hormigón preparado de resistencia característica 30 N/mm ² , de consistencia blanda y tamaño máximo del árido 20 mm, en ambiente no agresivo I y exposición por ataque químico Qb, transportado a una distancia máxima de 10 km, contados desde la central suministradora. Se consideran cargas completas de 6 ó 9 m ³ y un tiempo máximo de descarga en obra de 45 minutos.	71,60 €
PBPC.2daaa	m ³	H 35 plástica TM 40 I Hormigón preparado de resistencia característica 35 N/mm ² , de consistencia plástica y tamaño máximo del árido 40 mm, en ambiente no agresivo I , transportado a una distancia máxima de 10 km, contados desde la central suministradora. Se consideran cargas completas de 6 ó 9 m ³ y un tiempo máximo de descarga en obra de 45 minutos.	73,40 €
PBPC.2dbac	m ³	H 35 plástica TM 20 I+Qb Hormigón preparado de resistencia característica 35 N/mm ² , de consistencia plástica y tamaño máximo del árido 20 mm, en ambiente no agresivo I y exposición por ataque químico Qb, transportado a una distancia máxima de 10 km, contados desde la central suministradora. Se consideran cargas completas de 6 ó 9 m ³ y un tiempo máximo de descarga en obra de 45 minutos.	79,40 €
PBPC.2eaaa	m ³	H 40 plástica TM 40 I Hormigón preparado de resistencia característica 40 N/mm ² , de consistencia plástica y tamaño máximo del árido 40 mm, en ambiente no agresivo I , transportado a una distancia máxima de 10 km, contados desde la central suministradora. Se consideran cargas completas de 6 ó 9 m ³ y un tiempo máximo de descarga en obra de 45 minutos.	82,00 €
PBPC.2ebba	m ³	H 40 blanda TM 20 I Hormigón preparado de resistencia característica 40 N/mm ² , de consistencia blanda y tamaño máximo del árido 20 mm, en ambiente no agresivo I , transportado a una distancia máxima de 10 km, contados desde la central suministradora. Se consideran cargas completas de 6 ó 9 m ³ y un tiempo máximo de descarga en obra de 45 minutos.	82,00 €
PBPC.3aaaa	m ³	H 25 plástica TM 40 IIa Hormigón preparado de resistencia característica 25 N/mm ² , de consistencia plástica y tamaño máximo del árido 40 mm, en ambiente normal IIa , transportado a una distancia máxima de 10 km, contados desde la central suministradora. Se consideran cargas completas de 6 ó 9 m ³ y un tiempo máximo de descarga en obra de 45 minutos.	64,55 €



AJUNTAMENT DE VALÈNCIA
CUADRO DE PRECIOS DE URBANIZACIÓN

LISTADO DE MATERIALES VALORADO (Pres)

AYUNTAMIENTO DE VALENCIA. CUADRO DE PRECIOS DE URBANIZACIÓN 2021.02

CÓDIGO	UD	RESUMEN	PRECIO
PBPC.3aaba	m ³	H 25 blanda TM 40 IIa Hormigón preparado de resistencia característica 25 N/mm ² , de consistencia blanda y tamaño máximo del árido 40 mm, en ambiente normal IIa , transportado a una distancia máxima de 10 km, contados desde la central suministradora. Se consideran cargas completas de 6 ó 9 m ³ y un tiempo máximo de descarga en obra de 45 minutos.	64,55 €
PBPC.3abaa	m ³	H 25 plástica TM 20 IIa Hormigón preparado de resistencia característica 25 N/mm ² , de consistencia plástica y tamaño máximo del árido 20 mm, en ambiente normal IIa , transportado a una distancia máxima de 10 km, contados desde la central suministradora. Se consideran cargas completas de 6 ó 9 m ³ y un tiempo máximo de descarga en obra de 45 minutos.	64,55 €
PBPC.3abba	m ³	H 25 blanda TM 20 IIa Hormigón preparado de resistencia característica 25 N/mm ² , de consistencia blanda y tamaño máximo del árido 20 mm, en ambiente normal IIa , transportado a una distancia máxima de 10 km, contados desde la central suministradora. Se consideran cargas completas de 6 ó 9 m ³ y un tiempo máximo de descarga en obra de 45 minutos.	64,55 €
PBPC.3acba	m ³	H 25 blanda TM 12 IIa Hormigón preparado de resistencia característica 25 N/mm ² , de consistencia blanda y tamaño máximo del árido 12 mm, en ambiente normal IIa , transportado a una distancia máxima de 10 km, contados desde la central suministradora. Se consideran cargas completas de 6 ó 9 m ³ y un tiempo máximo de descarga en obra de 45 minutos.	67,30 €
PBPC.3bbaa	m ³	H 30 plástica TM 20 IIa Hormigón preparado de resistencia característica 30 N/mm ² , de consistencia plástica y tamaño máximo del árido 20 mm, en ambiente normal IIa , transportado a una distancia máxima de 10 km, contados desde la central suministradora. Se consideran cargas completas de 6 ó 9 m ³ y un tiempo máximo de descarga en obra de 45 minutos.	69,75 €
PBPC.4abba	m ³	H 30 blanda TM 20 IIb Hormigón preparado de resistencia característica 30 N/mm ² , de consistencia blanda y tamaño máximo del árido 20 mm, en ambiente normal IIb , transportado a una distancia máxima de 10 km, contados desde la central suministradora. Se consideran cargas completas de 6 ó 9 m ³ y un tiempo máximo de descarga en obra de 45 minutos.	77,53 €



AYUNTAMENT DE VALÈNCIA
CUADRO DE PRECIOS DE URBANIZACIÓN

LISTADO DE MATERIALES VALORADO (Pres)

AYUNTAMIENTO DE VALENCIA. CUADRO DE PRECIOS DE URBANIZACIÓN 2021.02

CÓDIGO	UD	RESUMEN	PRECIO
PBPC.5abaa	m ³	H 30 plástica TM 20 IIIa Hormigón preparado de resistencia característica 30 N/mm ² , de consistencia plástica y tamaño máximo del árido 20 mm, en ambiente marino IIIa , transportado a una distancia máxima de 10 km, contados desde la central suministradora. Se consideran cargas completas de 6 ó 9 m ³ y un tiempo máximo de descarga en obra de 45 minutos.	72,55 €
PBPC.6abac	m ³	H 30 plástica TM 20 IIIb+Qb Hormigón preparado de resistencia característica 30 N/mm ² , de consistencia plástica y tamaño máximo del árido 20 mm, en ambiente marino IIIb y exposición por ataque químico Qb, transportado a una distancia máxima de 10 km, contados desde la central suministradora. Se consideran cargas completas de 6 ó 9 m ³ y un tiempo máximo de descarga en obra de 45 minutos.	78,95 €
PBPC001RE	m ³	Recargo color Tm12 Recargo color Tm12	5,00 €
PBPC10b	m ³	Suplemento Tm 12 Suplemento por tamaño máximo 12 mm.	2,75 €
PBPC15aac	m ³	HL-150 fluida TM 40 Hormigón de limpieza con una dosificación mínima de cemento de 150 kg/m ³ , de consistencia fluida y tamaño máximo del árido 40 mm, transportado a una distancia máxima de 10 km, contados desde la central suministradora. Se consideran cargas completas de 6 ó 9 m ³ y un tiempo máximo de descarga en obra de 45 minutos.	69,12 €
PBPC15abb	m ³	HL-150 blanda TM 20 Hormigón de limpieza con una dosificación mínima de cemento de 150 kg/m ³ , de consistencia blanda y tamaño máximo del árido 20 mm, transportado a una distancia máxima de 10 km, contados desde la central suministradora. Se consideran cargas completas de 6 ó 9 m ³ y un tiempo máximo de descarga en obra de 45 minutos.	57,95 €
PBPC15baa	m ³	HNE-15 plástica TM 40 Hormigón no estructural con una resistencia característica mínima de 15 N/mm ² , de consistencia plástica y tamaño máximo del árido 40 mm, transportado a una distancia máxima de 10 km, contados desde la central suministradora. Se consideran cargas completas de 6 ó 9 m ³ y un tiempo máximo de descarga en obra de 45 minutos.	57,95 €
PBPC15bba	m ³	HNE-15 plástica TM 20 Hormigón no estructural con una resistencia característica mínima de 15 N/mm ² , de consistencia plástica y tamaño máximo del árido 20 mm, transportado a una distancia máxima de 10 km, contados desde la central suministradora. Se consideran cargas completas de 6 ó 9 m ³ y un tiempo máximo de descarga en obra de 45 minutos.	57,95 €



AJUNTAMENT DE VALÈNCIA
CUADRO DE PRECIOS DE URBANIZACIÓN

LISTADO DE MATERIALES VALORADO (Pres)

AYUNTAMIENTO DE VALENCIA. CUADRO DE PRECIOS DE URBANIZACIÓN 2021.02

CÓDIGO	UD	RESUMEN	PRECIO
PBPC15bbb	m ³	HNE-15 blanda TM 20 Hormigón no estructural con una resistencia característica mínima de 15 N/mm ² , de consistencia blanda y tamaño máximo del árido 20 mm, transportado a una distancia máxima de 10 km, contados desde la central suministradora. Se consideran cargas completas de 6 ó 9 m ³ y un tiempo máximo de descarga en obra de 45 minutos.	57,95 €
PBPC15bbc	m ³	HNE-15 fluida TM 20 Hormigón no estructural con una resistencia característica mínima de 15 N/mm ² , de consistencia fluida y tamaño máximo del árido 20 mm, transportado a una distancia máxima de 10 km, contados desde la central suministradora. Se consideran cargas completas de 6 ó 9 m ³ y un tiempo máximo de descarga en obra de 45 minutos.	60,95 €
PBPC15cba	m ³	HNE-20 plástica TM 20 Hormigón no estructural con una resistencia característica mínima de 20 N/mm ² , de consistencia plástica y tamaño máximo del árido 20 mm, transportado a una distancia máxima de 10 km, contados desde la central suministradora. Se consideran cargas completas de 6 ó 9 m ³ y un tiempo máximo de descarga en obra de 45 minutos.	60,35 €
PBPC23a	t	Grava-cemento GC25 Grava-cemento tipo GC25, con una dotación de cemento del 3.5% sobre peso en seco.	10,76 €
PBPC23b	t	Grava-cemento GC20 Grava-cemento tipo GC20, con una dotación de cemento del 3.5% sobre peso en seco.	10,85 €
PBPC24a	t	Suelo-cemento SC40 Suelo-cemento tipo SC40, con una dotación de cemento del 3.5% sobre peso en seco.	11,32 €
PBPC24b	t	Suelo-cemento SC20 Suelo-cemento tipo SC20, con una dotación de cemento del 3.5% sobre peso en seco.	11,88 €
PBPL.mP01FJ115	kg	Lechada de cemento CEM I-42.5 Lechada de cemento CEM I-42.5	0,88 €
PBPM.3c	m ³	Mto cto M-5 CEM ind Mortero industrial de albañilería M-5 realizado con cemento común gris, con una resistencia a compresión de 5 N/mm ² , según UNE-EN 998-2, preparado en fábrica y servido en obra.	71,81 €



AYUNTAMIENTO DE VALÈNCIA
CUADRO DE PRECIOS DE URBANIZACIÓN

LISTADO DE MATERIALES VALORADO (Pres)

AYUNTAMIENTO DE VALENCIA. CUADRO DE PRECIOS DE URBANIZACIÓN 2021.02

CÓDIGO	UD	RESUMEN	PRECIO
PBPM15a	kg	Mortero epoxi tixotrópico Mortero de reparación y parcheo de 3 componentes, tixotrópico, sin disolventes, a base de resinas epoxi y cargas especiales, para reparación y pegado de elementos de hormigón, piedra, cerámica, prefabricados, mortero..., relleno de oquedades y coqueras, sellado de juntas y grietas... Rendimiento aproximado:1.90 kg/m2 y mm de espesor. Suministrado en envases de 11 kg.	4,43 €
PBPM3001MO	m ³	Mortero cto. portland 1:2 en obra a mano con cemento II-Z/35 Mortero cto. portland 1:2 en obra a mano con cemento II-Z/35	127,52 €
PBPM51a	kg	Mortero coloreado Mortero coloreado para hormigón impreso.	0,60 €
PBRA.1aaa	t	Arena 0/2 triturada lvd Arena triturada de naturaleza silíceas, lavada, de granulometría 0/2.	7,50 €
PBRA.1abb	t	Arena 0/3 triturada lvd 10km Arena triturada de naturaleza silíceas, lavada, de granulometría 0/3, a pie de obra, considerando transporte con camión de 25 t, a una distancia media de 10km.	9,61 €
PBRA.1abd	t	Arena 0/3 triturada lvd 30km Arena triturada de naturaleza silíceas, lavada, de granulometría 0/3, a pie de obra, considerando transporte con camión de 25 t, a una distancia media de 30km.	13,75 €
PBRA.1acb	t	Arena 0/5 triturada s/lvd 10km Arena triturada de naturaleza silíceas, sin lavar, de granulometría 0/5, a pie de obra, considerando transporte con camión de 25 t, a una distancia media de 10km.	9,66 €
PBRA.1acd	t	Arena 0/5 triturada s/lvd 30km Arena triturada de naturaleza silíceas, sin lavar, de granulometría 0/5, a pie de obra, considerando transporte con camión de 25 t, a una distancia media de 30km.	13,80 €
PBRA.1ada	t	Arena 0/6 triturada lvd Arena triturada de naturaleza silíceas, lavada, de granulometría 0/6.	7,65 €
PBRA.1adb	t	Arena 0/6 triturada lvd 10km Arena triturada de naturaleza silíceas, lavada, de granulometría 0/6, a pie de obra, considerando transporte con camión de 25 t, a una distancia media de 10km.	9,71 €
PBRA.1afa	t	Arena 2/5 triturada lvd Arena triturada de naturaleza silíceas, lavada, de granulometría 2/5.	7,84 €
PBRA.1aga	t	Arena 2/4 triturada lvd Arena triturada de naturaleza silíceas, lavada, de granulometría 2/4.	8,04 €



AYUNTAMENT DE VALÈNCIA
CUADRO DE PRECIOS DE URBANIZACIÓN

LISTADO DE MATERIALES VALORADO (Pres)

AYUNTAMIENTO DE VALENCIA. CUADRO DE PRECIOS DE URBANIZACIÓN 2021.02

CÓDIGO	UD	RESUMEN	PRECIO
PBRA.1agc	t	Arena 2/4 triturada lvd 20km Arena triturada de naturaleza silíceas, lavada, de granulometría 2/4, a pie de obra, considerando transporte con camión de 25 t, a una distancia media de 20km.	12,17 €
PBRA.1bda	t	Arena 0/6 de río Arena de río de naturaleza silíceas, de granulometría 0/6.	8,27 €
PBRA14a	t	Arena albero Arena albero de distintas granulometrías para pavimentaciones.	70,00 €
PBRA14c	m ³	Arena de río fina Arena de río fina de distintas granulometrías para pavimentaciones.	48,00 €
PBRA14d	m ³	Arena blanca silíceas gruesa Arena blanca silíceas gruesa de distintas granulometrías para pavimentaciones.	80,00 €
PBRA14f	m ³	Arena cerámica triturada Arena cerámica triturada de distintas granulometrías para pavimentaciones.	65,00 €
PBRA15a	t	Arena Arena	8,00 €
PBRA16.v01	m ³	Arena de miga cribada Arena de miga cribada	25,00 €
PBRG.1aa	t	Grava caliza 3/6 s/lvd Grava triturada caliza de granulometría 3/6, sin lavar.	5,50 €
PBRG.1ca	t	Grava caliza 4/6 s/lvd Grava triturada caliza de granulometría 4/6, sin lavar.	5,50 €
PBRG.1da	t	Grava caliza 5/10 lvd Grava triturada caliza de granulometría 5/10, lavada.	5,50 €
PBRG.1fa	t	Grava caliza 6/12 lvd Grava triturada caliza de granulometría 6/12, lavada.	5,50 €
PBRG.1fb	t	Grava caliza 6/12 lvd 10km Grava triturada caliza de granulometría 6/12, lavada, a pie de obra, considerando transporte con camión de 25 t, a una distancia media de 10km.	6,50 €
PBRG.1hb	t	Grava caliza 10/20 lvd 10km Grava triturada caliza de granulometría 10/20, lavada, a pie de obra, considerando transporte con camión de 25 t, a una distancia media de 10km.	6,20 €
PBRG.1ia	t	Grava caliza 10/25 s/lvd Grava triturada caliza de granulometría 10/25, sin lavar.	5,20 €
PBRG.1ja	t	Grava caliza 20/40 lvd Grava triturada caliza de granulometría 20/40, lavada.	5,00 €



AJUNTAMENT DE VALÈNCIA
CUADRO DE PRECIOS DE URBANIZACIÓN

LISTADO DE MATERIALES VALORADO (Pres)

AYUNTAMIENTO DE VALENCIA. CUADRO DE PRECIOS DE URBANIZACIÓN 2021.02

CÓDIGO	UD	RESUMEN	PRECIO
PBRG.1jd	t	Grava caliza 20/40 lvd 30km Grava triturada caliza de granulometría 20/40, lavada, a pie de obra, considerando transporte con camión de 25 t, a una distancia media de 30 km.	8,00 €
PBRG.1la	t	Grava caliza 4/8 Grava triturada caliza de granulometría 4/8, .	5,50 €
PBRG.2ia	t	Grava silícea 40/80 Grava triturada silícea de granulometría 40/80mm, lavada.	11,06 €
PBRG001RO	t	Rocalla variada Rocalla variada	11,00 €
PBRG23a	t	Grava caliza Grava caliza sin incluir transporte.	5,50 €
PBRG24a	t	Grava porfídica Grava porfídica sin incluir transporte.	10,50 €
PBRT.14b	m ³	Machaca ar calizo 40/80 30 Km. Machaca de árido calizo, de granulometría 40/80, lavado, a pie de obra, considerando transporte con camión de 25 t, a una distancia media de 30 km.	6,08 €
PBRT.1aa	t	Zahorra artificial Zahorra artificial lavada, .	6,19 €
PBRT.1ab	t	Zahorra artificial 10km Zahorra artificial lavada, a pie de obra, considerando transporte con camión de 25 t, a una distancia media de 10km.	7,19 €
PBRT.1ea	t	Zahorra natural Zahorra natural lavada, .	5,20 €
PBRT.9a	m ³	Suelo seleccionado Suelo seleccionado.	9,52 €
PBRT10a	m ³	Material de préstamos Material de préstamos.	5,16 €
PBRT14a	t	Machaca árido granítico 40/80 30km Machaca de árido granítico, de granulometría 40/80, lavado, a pie de obra, considerando transporte con camión de 25 t, a una distancia media de 30 km.	9,13 €
PBRT14b	t	Machaca ar calizo 40/80 30km Machaca de árido calizo, de granulometría 40/80, lavado, a pie de obra, considerando transporte con camión de 25 t, a una distancia media de 30 km.	9,13 €
PBRT15aa	t	Piedra calcárea p/escollera 300/1000 Piedra calcárea para formación de escollera gruesa, de categoría HMB 300/1000, con masa comprendida entre trescientos y mil kilogramos, según UNE-EN 13383-1.	11,19 €



AYUNTAMIENTO DE VALÈNCIA
CUADRO DE PRECIOS DE URBANIZACIÓN

LISTADO DE MATERIALES VALORADO (Pres)

AYUNTAMIENTO DE VALENCIA. CUADRO DE PRECIOS DE URBANIZACIÓN 2021.02

CÓDIGO	UD	RESUMEN	PRECIO
PBRT15ab	t	Piedra calcárea p/escollera 1000/3000 Piedra calcárea para formación de escollera gruesa, de categoría HMB 1000/3000, con masa comprendida entre mil y tres mil kilogramos, según UNE-EN 13383-1.	12,05 €
PBRT15ba	t	Piedra granítica p/escollera 300/1000 Piedra granítica para formación de escollera gruesa, de categoría HMB 300/1000, con masa comprendida entre trescientos y mil kilogramos, según UNE-EN 13383-1.	12,66 €
PBRT15bb	t	Piedra granítica p/escollera 1000/3000 Piedra granítica para formación de escollera gruesa, de categoría HMB 1000/3000, con masa comprendida entre mil y tres mil kilogramos, según UNE-EN 13383-1.	13,65 €
PBRT6001TR	t	Triturado cantera Triturado cantera	8,50 €
PBRW.1c	t	Filler aportación, 20km Filler calizo de aportación, transportado a una distancia de 20km.	64,00 €
PBRW19a	kg	Resina fijación áridos para pavimentación Resina de base acuosa para la fijación de áridos en acabados de pavimentaciones.	7,40 €
PBUA.1a	kg	Resina epoxi p/inyecciones Mezcla líquida de dos componentes, a base de resinas epoxi de altas resistencias, muy fluido y sin disolventes, con altas resistencia mecánicas, color amarillo transparente, de densidad 1.09 kg/l., para inyección de fisuras y grietas de espesores menores de 5 mm, en muros, pilares, vigas, cimentaciones...Suministrado en lotes predosificados de 1 kg.	17,04 €
PBUA.2a	kg	Aditivo para revocos y juntas Aditivo adherente adecuado para revocos sobre hormigón, morteros de reparación de juntas de obras, revocos estancos.	4,46 €
PBUA13b	kg	Adhesivo epoxi rápido p/hormigón Adhesivo tixotrópico a base de resinas epoxi y cargas especiales de dos componentes, sin disolventes, consistencia pastosa, fraguado rápido, para pegado de elementos hormigón entre sí, o de acero con hormigón y relleno de coque y fisuras finas, impermeable, de alta resistencia mecánica, buena resistencia a ataques químicos y a la abrasión, rendimiento de 2 kg/m2 por mm de espesor, suministrado en envases de 1 kg.	12,59 €
PBUA14a	kg	Resina epoxi líquida para h Resina epoxi líquida para hormigones.	16,63 €
PBUA50aaa	kg	Adh cementoso C1 Adhesivo cementoso normal (C1) , según UNE-EN 12004.	0,54 €



AYUNTAMIENTO DE VALÈNCIA
CUADRO DE PRECIOS DE URBANIZACIÓN

LISTADO DE MATERIALES VALORADO (Pres)

AYUNTAMIENTO DE VALENCIA. CUADRO DE PRECIOS DE URBANIZACIÓN 2021.02

CÓDIGO	UD	RESUMEN	PRECIO
PBUA50acb	kg	Adh cementoso C1 T S1 Adhesivo cementoso normal (C1 T S1) con deslizamiento reducido y deformable, según UNE-EN 12004.	0,54 €
PBUA50baa	kg	Adh cementoso C2 Adhesivo cementoso mejorado (C2) , según UNE-EN 12004.	0,86 €
PBUA50beb	kg	Adh cementoso C2 FT S1 Adhesivo cementoso mejorado (C2 FT S1) con fraguado rápido, deslizamiento reducido y deformable, según UNE-EN 12004.	1,53 €
PBUA53a	kg	Adhesivo resina epoxi est Adhesivo de resina epoxi sin disolventes, de dos componentes, para uso estructural, con una densidad de 1.65 kg/l, y 30 mm máximo de espesor de capa, en aplicaciones sucesivas si fuera necesario mayor espesor.	12,46 €
PBUA54c	l	Res epoxi ancl qu Resina epoxi con marcado CE de alta resistencia, para la ejecución de anclajes químicos estructurales con barras corrugadas o varillas roscadas de acero en soportes macizos. Apta para fijaciones en taladro húmedo, inundado o bajo el agua. Suministrada en cartuchos rígidos de 360 ó 1100 cm ³ .	70,52 €
PBUC.5a	cu	Puntas 2x30mm acero esti galv Puntas de 2x30mm, de acero estirado y galvanizado.	1,01 €
PBUC.5b	cu	Puntas 2.8-3x50 acero esti galv Puntas de 2.8-3x50mm, de acero estirado y galvanizado.	2,23 €
PBUC.6a	kg	Puntas a p/const 17x70 caja 3kg Puntas de acero para construcción de 17x70mm (3mm), suministrado en cajas de 3 Kg aproximadamente.	1,26 €
PBUC.6c	kg	Puntas a p/const 19x90 caja 5kg Puntas de acero para construcción de 19x90mm (3.9mm), suministrado en cajas de 3 Kg aproximadamente.	1,48 €
PBUJ.2a	m	Perfil jnt const PE ø 6mm Perfil cilíndrico diametro 6mm de espuma de polietileno de célula cerrada obtenida por extrusión continua, para fondo de juntas constructivas de dilatación o retracción.	0,20 €
PBUJ.3a	m	Perfil jnt retr PVC tri alt 8cm Perfil de PVC hueco de sección triangular con altura de 80mm, para junta de retracción en pavimentos continuos, suministrado en barras de 5m.	1,91 €
PBUJ.3b	m	Perfil jnt retr PVC tri alt 4cm Perfil de PVC hueco de sección triangular con altura de 40mm, para junta de retracción en pavimentos continuos, suministrado en barras de 4m.	1,14 €
PBUJ.mP17FE360	u	Junta mecan. Exprés ø100mm Junta mecan. Exprés ø100mm	15,51 €



AYUNTAMENT DE VALÈNCIA
CUADRO DE PRECIOS DE URBANIZACIÓN

LISTADO DE MATERIALES VALORADO (Pres)

AYUNTAMIENTO DE VALENCIA. CUADRO DE PRECIOS DE URBANIZACIÓN 2021.02

CÓDIGO	UD	RESUMEN	PRECIO
PBUJ.mP17FE380	u	Junta mecán. Exprés ø150mm Junta mecán. Exprés ø150mm	20,10 €
PBUJ.mP17FE390	u	Junta mecán. Exprés ø200mm Junta mecán. Exprés ø200mm	25,16 €
PBUJ.mP17FE400	u	Junta mecán. Exprés ø250mm Junta mecán. Exprés ø250mm	30,98 €
PBUJ.mP17FE410	u	Junta mecán. Exprés ø300mm Junta mecán. Exprés ø300mm	43,74 €
PBUR.1b	kg	Mto juntas cementoso CG2 Mortero de juntas cementoso mejorado (CG2) con alta resistencia a la abrasión y absorción de agua reducida, según UNE-EN 13888.	1,26 €
PBUR.2a	kg	Mortero de resinas reactivas Mortero de juntas de resinas reactivas (RG), según UNE-EN 13888:2003.	9,14 €
PBUT.mP17FE430	u	Pieza de toma roscada DN 20 Pieza de toma roscada DN 20	39,70 €
PBUT11aa	u	Tornillo autr 6.3x70 a c/aran Tornillo autorroscante de 6.3x70mm de acero, equipado con arandela de metal-neopreno o PVC.	0,18 €
PBUT14a	u	Tornillo galv aran pb/fe Tornillo galvanizado equipado con arandela plomo/hierro y parte proporcional de anillas seguridad, para placas de fibrocemento sobre madera.	0,16 €
PBUT25adht	u	Torn rsc parcial M-16x120 10.9 Tornillo M-16 de cabeza hexagonal, con rosca métrica parcial, según DIN 931 y UNE-EN ISO 4014, de acero galvanizado clase 10.9, según UNE-EN ISO 898, de 16 mm de diámetro y 120 mm de longitud. Incluida arandela y tuerca.	1,90 €
PBUT28dg	u	Varilla roscada inox A4 M10 Varilla roscada DIN 975, de un metro de longitud y 10 mm de diámetro, de acero inoxidable A4, según AISI 316.	12,75 €
PBUT28dh	u	Varilla roscada inox A4 M12 Varilla roscada DIN 975, de un metro de longitud y 12 mm de diámetro, de acero inoxidable A4, según AISI 316.	20,65 €
PBUT29bh	u	Tuerca ZN 8.8 M24 Tuerca DIN 934, de 24 mm de diámetro, de acero cincado 8.8, según UNE-EN ISO 898.	2,79 €
PBUT29dd	u	Tuerca inox A4 M10 Tuerca DIN 934, de 10 mm de diámetro, de acero inoxidable A4, según AISI 316.	0,37 €



AYUNTAMIENTO DE VALÈNCIA
CUADRO DE PRECIOS DE URBANIZACIÓN

LISTADO DE MATERIALES VALORADO (Pres)

AYUNTAMIENTO DE VALENCIA. CUADRO DE PRECIOS DE URBANIZACIÓN 2021.02

CÓDIGO	UD	RESUMEN	PRECIO
PBUT29de	u	Tuerca inox A4 M12 Tuerca DIN 934, de 12 mm de diámetro, de acero inoxidable A4, según AISI 316.	0,54 €
PBUT30cd	u	Arandela DIN 125 M10 Arandela DIN 125, de 10 mm de diámetro, de acero inoxidable A4, según AISI 316.	0,15 €
PBUT30ce	u	Arandela DIN 125 M12 Arandela DIN 125, de 12 mm de diámetro, de acero inoxidable A4, según AISI 316.	0,29 €
PBUW.1a	kg	Alambre galv n.8 ø1.3mm mazos5kg Alambre galvanizado N° 8 (diámetro 1.3mm) suministrado en mazos de 5 Kg.	3,36 €
PBUW.5a	kg	Alambre reco n.13ø2.0mm mazos5kg Alambre recocido N° 13 (diámetro 2.0mm) suministrado en mazos de 5 Kg.	3,03 €
PBUW14a	u	Boquilla de inyección resinas Boquilla plástica desechable para inyección de resinas.	0,10 €
PBUW35v	l	Disolvente tricloroetileno Tricloroetileno (C2HCL3), disolvente para aceite y resinas, miscible con alcohol y gran variedad de disolventes excepto el agua, empleado para la limpieza en seco y detergente, con punto de ebullición a 86.7°C, fabricado en laboratorio, envasado y con DIT del fabricante.	9,95 €
PCBM002	m ²	Adoquin cerámico Klinker 20x20x5 cm Adoquin cerámico Klinker 20x20x5 cm.	8,98 €
PE.62301	u	Reloj astron elec aut p/alum 200h Reloj astronómico universal, electrónico, de funcionamiento automático, programado astronómicamente y a perpetuidad, para encendido y apagado del alumbrado público, autonomía de 200 horas.	378,26 €
PEAA.2a	kg	Acero B 400 S elaborado Acero B 400 S elaborado en taller y montado en jaulas para ser colocado en obra.	0,75 €
PEAA.2c	kg	Acero B 500 S elaborado Acero B 500 S elaborado en taller y montado en jaulas para ser colocado en obra.	0,78 €
PEAA.3ak	kg	Acero corru B 400 S ø6-25 Acero corrugado soldable B 400 S, de entre 6-25mm de diámetro, homologado, 1.43 kg/m y precio promedio.	0,60 €



AYUNTAMIENTO DE VALÈNCIA
CUADRO DE PRECIOS DE URBANIZACIÓN

LISTADO DE MATERIALES VALORADO (Pres)

AYUNTAMIENTO DE VALENCIA. CUADRO DE PRECIOS DE URBANIZACIÓN 2021.02

CÓDIGO	UD	RESUMEN	PRECIO
PEAA.3ca	kg	Acero corru B 500 S ø6 Acero corrugado soldable B 500 S, de 6mm de diámetro, homologado, 0.222 kg/m.	0,65 €
PEAA.3cc	kg	Acero corru B 500 S ø10 Acero corrugado soldable B 500 S, de 10mm de diámetro, homologado, 0.617 kg/m.	0,61 €
PEAA.3ck	kg	Acero corru B 500 S ø6-16 Acero corrugado soldable B 500 S, de entre 6-16mm de diámetro, homologado, 1.029 kg/m y precio promedio.	0,61 €
PEAA.4c	u	Tesador a roscado ø16 Tesador hexagonal para acero redondo corrugado roscado de 16 mm de diámetro, para accionamiento por llave dinamométrica, homologado.	9,16 €
PEAA.6c	kg	Acero red roscado ø16 Acero redondo corrugado roscado de 16 mm de diámetro, 1.580 kg/m, homologado.	16,10 €
PEAA21a1	m	Cable de acero para fiador línea aérea nº 17. Cable de acero para fiador línea aérea nº 17.	0,28 €
PEAA21a2	ml	Cable de acero para fiador línea aérea nº 19. Cable de acero para fiador línea aérea nº 19.	0,37 €
PEAC10001CH	m ²	Chapa a A-52 e4mm perforada Chapa a A-52 e4mm perforada	8,00 €
PEAC17a	kg	Acero S275JR en chapa Acero laminado en caliente, S275JR, según UNE -EN 10027, suministrado en chapas.	1,49 €
PEAM.3aaa	m ²	Mallazo ME 500 T 15x15 ø 5-5 Mallazo electrosoldado ME 15x15cm, de diámetros 5-5mm y acero B 500 T.	1,70 €
PEAM.3aab	m ²	Mallazo ME 500 T 15x15 ø 6-6 Mallazo electrosoldado ME 15x15cm, de diámetros 6-6mm y acero B 500 T.	2,23 €
PEAM.3aad	m ²	Mallazo ME 500 T 15x15 ø 8-8 Mallazo electrosoldado ME 15x15cm, de diámetros 8-8mm y acero B 500 T.	3,73 €
PEAM.3aba	m ²	Mallazo ME 500 T 15x30 ø 5-5 Mallazo electrosoldado ME 15x30cm, de diámetros 5-5mm y acero B 500 T.	1,25 €
PEAM.3aca	m ²	Mallazo ME 500 T 20x20 ø 5-5 Mallazo electrosoldado ME 20x20cm, de diámetros 5-5mm y acero B 500 T.	1,33 €
PEAM.3acd	m ²	Mallazo ME 500 T 20x20 ø 8-8 Mallazo electrosoldado ME 20x20cm, de diámetros 8-8mm y acero B 500 T.	2,78 €



AJUNTAMENT DE VALÈNCIA
CUADRO DE PRECIOS DE URBANIZACIÓN

LISTADO DE MATERIALES VALORADO (Pres)

AYUNTAMIENTO DE VALENCIA. CUADRO DE PRECIOS DE URBANIZACIÓN 2021.02

CÓDIGO	UD	RESUMEN	PRECIO
PEAM.3bcb	m ²	Mallazo ME 500 SD 20x20 ø 6-6 Mallazo electrosoldado ME 20x20cm, de diámetros 6-6mm y acero B 500 SD.	1,77 €
PEAM3001MA	m ²	Mallazo ME descrito Mallazo ME descrito	1,33 €
PEAP01001PL	u	Placa anclaje, 200x200x5 mm. c/anclajes. Placa anclaje, 200x200x5 mm. c/anclajes.	3,00 €
PEAP10a	kg	Perfil est S275JR valor medio Perfil estructural IPE IPN UPN HEB L T de clase S275JR (precio promedio).	0,81 €
PEAP12a	kg	Acero perfil hueco S275JR Acero en perfiles huecos S275JR redondos, cuadrados y rectangulares (precio promedio).	1,05 €
PEAP18de	kg	Perfil UPN 160 S355	0,76 €
PEAP33ab	m	Perfil rectangular 20x5mm acero laminado en caliente Perfil rectangular normalizado de acero S275 laminado en caliente, de 20x5mm, 0.785 kg/m, según DB SE-A del CTE y UNE-EN 10025-2.	0,68 €
PEAP60aaaaa	kg	Acero S 235JR Imnd cal acab impr Acero S 235JR, en perfil laminado en caliente serie IPN, IPE, HEB, HEA, HEM, UPN, UPE, U, con capa de imprimación antioxidante.	0,44 €
PEAP60baaaa	kg	Acero S 275JR Imnd cal acab impr Acero S 275JR, en perfil laminado en caliente serie IPN, IPE, HEB, HEA, HEM, UPN, UPE, U, con capa de imprimación antioxidante.	0,64 €
PEAW.7a	u	Repercusión soldadura kg/est Repercusión soldadura por kg de estructura.	0,05 €
PEAW10a	u	Perno anclaje ø1.4 cm L=30cm Perno de anclaje redondo corrugado autorroscante de 1.4 cm de diámetro y 30 cm de longitud, de acero B500S, con terminación en patilla, incluso tuerca y contratuerca.	1,51 €
PEAW10b	u	Perno anclaje ø1.6 cm L=50cm Perno de anclaje redondo corrugado autorroscante de 1.6 cm de diámetro y 50 cm de longitud, de acero B500S, con terminación en patilla, incluso tuerca y contratuerca.	2,15 €
PEAW10c	u	Perno anclaje ø2.2 cm L=70cm Perno de anclaje redondo corrugado autorroscante de 2.2 cm de diámetro y 70 cm de longitud, de acero B500S, con terminación en patilla, incluso tuerca y contratuerca.	3,88 €
PEAW10d	u	Perno anclaje ø2.5 cm L=100cm Perno de anclaje redondo corrugado autorroscante de 2.5 cm de diámetro y 100 cm de longitud, de acero B500S, con terminación en patilla, incluso tuerca y contratuerca.	4,60 €



AYUNTAMIENTO DE VALÈNCIA
CUADRO DE PRECIOS DE URBANIZACIÓN

LISTADO DE MATERIALES VALORADO (Pres)

AYUNTAMIENTO DE VALENCIA. CUADRO DE PRECIOS DE URBANIZACIÓN 2021.02

CÓDIGO	UD	RESUMEN	PRECIO
PEAW10e	u	Perno anclaje \varnothing 2.5 cm L=100cm Perno de anclaje redondo corrugado autorroscante de 2.5 cm de diámetro y 100 cm de longitud, de acero B500S, con terminación en patilla, incluso tuerca y contratuerca.	5,96 €
PEAW10e1	u	Perno anclaje \varnothing 2.5 cm L=180cm Perno de anclaje redondo corrugado autorroscante de 2.5 cm de diámetro y 180 cm de longitud, de acero B500S, con terminación en patilla, incluso tuerca y contratuerca.	8,96 €
PEAW10x	u	Perno anclaje \varnothing 24 mm. Perno de anclaje redondo corrugado autorroscante de 24 mm de diámetro y hasta 100 cm de longitud, de acero B500S, con terminación en patilla, incluso arandela, tuerca y contratuerca.	7,42 €
PEEM001EN	m ²	Encofrado metálico inc berenjenos Encofrado metálico incluido berenjenos	4,20 €
PEEM002EN	m ²	Encofrado madera inc berenjenos Encofrado madera incluidos berenjenos	22,00 €
PEHB.1bg	u	Bovedilla H e/e fdo 70 59x22cm Bovedilla de hormigón, de dimensiones 59x22cm (largo x alto) y ancho 20cm. Intereje de forjado de 70cm.	0,79 €
PEPG.4a	m	Vigueta pretensada H=18 Vigueta semirresistente pretensada canto h=18cm, con luz máxima de 5,5-6m intereje 70cm canto de forjado 30+4cm según autorización de uso del fabricante.	5,63 €
PEWB.5a	u	Taco químico \varnothing 12mm DIT 270 Taco químico de diámetro 12 mm, con tornillo, arandela y tuerca.	3,10 €
PEWB.5a1	u	Taco químico con tornillo, arandela y tuerca para anclaje columnas. Taco químico con tornillo, arandela y tuerca para anclaje columnas.	4,50 €
PEWE.1a	m	Viga tubular 100x100 DIT 289/R Viga extensible de perfiles tubulares de sección 100x100 y 4 mm de espesor, de acero galvanizado, formada por tres tramos, uno central y dos laterales, ubicándose el de mayor canto en el centro. Componente del sistema DIT 289.	31,50 €
PEWE.2a	u	Soporte pfl cuadrado DIT 289 Pieza de fundición nodular, con 3 perforaciones para colocar los anclajes y tornillos de postensión, incluidos, para apoyar el extremo del perfil tubular cuadrado. Componente del sistema DIT 289.	10,40 €



AYUNTAMENT DE VALÈNCIA
CUADRO DE PRECIOS DE URBANIZACIÓN

LISTADO DE MATERIALES VALORADO (Pres)

AYUNTAMIENTO DE VALENCIA. CUADRO DE PRECIOS DE URBANIZACIÓN 2021.02

CÓDIGO	UD	RESUMEN	PRECIO
PEWE.2c	u	Conectores viga M6x70 DIT 289 Tornillos de acero de métrica 6 y 70 mm de altura. Componente del sistema DIT 289.	0,04 €
PEWE.3a	kg	Mortero de relleno DIT 289 Mortero tixotrópico de dos componentes, para relleno o retacado, a base de cemento, resinas sintéticas, humo de sílice y fibra de poliamida, de altas resistencias mecánicas con características mecánicas establecidas en DIT 289. Consumo aproximado de 2.2 kg/m ² y mm de espesor.	1,30 €
PEWE.4a	kg	Imprimación epoxi DIT 289 Adhesivo de dos componentes, a base de resinas epoxi sin disolventes, reforzadas con polisulfuros, que aplicado sobre superficies de hormigón viejo proporciona una perfecta unión con hormigón fresco con características mecánicas establecidas en DIT 289. Consumo aproximado de 0.30-0.50 kg/m ² , dependiendo de la naturaleza, porosidad y temperatura del soporte.	20,81 €
PEWE.5a	u	Anclaje M12 DIT 289 Anclaje compuesto de esparrago roscado de M12, tuerca y arandela.	0,69 €
PEWE.6a	u	Cartucho resina anclaje Cartucho de resina de anclaje.	8,00 €
PEWW.20x1	u	Taco de expansión, acero, desde 11 hasta 15 cm colocado Taco de expansión de acero desde 11 cm hasta 15 cm, incluso porcentaje de medios auxiliares. Totalmente colocado.	4,46 €
PEWW.20x2	u	Taco de expansión de plástico de 11 a 15 cm. Taco de expansión de plástico de 11 a 15 cm.	0,59 €
PEWW.20x3	u	Muelle sistema "Tente" para bolardo fundición. Muelle sistema "Tente" para bolardo fundición.	30,10 €
PFDB39cf	kg	Pletina a relaminado 25x5mm Pletina de acero relaminado de 25x5mm.	0,47 €
PFDB40fh	kg	Pletina a calibrado 60x8mm Pletina de acero calibrado de 60x8mm.	0,58 €
PFDB40fl	kg	Pletina a calibrado 100x8mm Pletina de acero calibrado de 100x8mm.	0,58 €
PFDB48i	m	Baran hrz s/travñ pasam 100 Barandilla de 0.90m de altura realizada con balaustres metálicos horizontales de diámetro-espesor 35x3mm, separados entre sí 5cm, con pasamanos de 100x40x2mm, travesaño inferior de 50x20x1.5mm, balaustres de anclaje de diámetro 35x2.5mm y patillas de anclaje separadas 1.00m, fabricada en tramos de 6.00m, con capa de imprimación.	94,15 €
PFDBp40inTU	m	Tubo acero inox 40.4mm Tubo acero inox 40.4mm	9,00 €



AYUNTAMIENTO DE VALÈNCIA
CUADRO DE PRECIOS DE URBANIZACIÓN

LISTADO DE MATERIALES VALORADO (Pres)

AYUNTAMIENTO DE VALENCIA. CUADRO DE PRECIOS DE URBANIZACIÓN 2021.02

CÓDIGO	UD	RESUMEN	PRECIO
PFFC.1ab	u	Ladrillo hueco senc 24x11.5x3 Ladrillo cerámico hueco sencillo, de 24x11.5x3cm.	0,15 €
PFFC.1ac	u	Ladrillo hueco senc 24x11.5x4 Ladrillo cerámico hueco sencillo, de 24x11.5x4cm.	0,10 €
PFFC.1ad	u	Ladrillo hueco senc 24x11.5x5 Ladrillo cerámico hueco sencillo, de 24x11.5x5cm.	0,10 €
PFFC.1be	u	Ladrillo hueco db 24x11.5x7 Ladrillo cerámico hueco doble, de 24x11.5x7cm.	0,12 €
PFFC.1bf	u	Ladrillo hueco db 24x11.5x9 Ladrillo cerámico hueco doble, de 24x11.5x9cm.	0,13 €
PFFC.2a	u	Ladrillo perf n/visto 24x11.5x5 Ladrillo cerámico panal o perforado 24x11.5x5cm.	0,13 €
PFFC.2b	u	Ladrillo perf n/visto 24x11.5x7 Ladrillo cerámico panal o perforado 24x11.5x7cm.	0,16 €
PFFC.2c	u	Ladrillo perf n/visto 24x11.5x9 Ladrillo cerámico panal o perforado 24x11.5x9cm.	0,17 €
PFFC.3aca	u	LCV rj liso 24x11.5x7 Ladrillo cerámico panal o perforado visto de 24x11.5x7cm, rojo liso.	0,19 €
PFFC.3acb	u	LCV rj liso 24x8x7 Ladrillo cerámico panal o perforado visto de 24x8x7cm, rojo liso.	0,23 €
PFFC.4ba	u	Ladrillo c macizo 24x11.5x5 maq Ladrillo cerámico macizo realizado a máquina de 24x11.5x5cm.	0,26 €
PFFC.4ca	u	Ladrillo c macizo 24x11.5x4 maq Ladrillo cerámico macizo realizado a máquina de 24x11.5x4 cm.	0,24 €
PFFC.4da	u	Ladrillo c macizo 24x11.5x3 maq Ladrillo cerámico macizo realizado a máquina de 24x11.5x3cm.	0,28 €
PFFC.5a	u	Bardo machihembrado 50x20x3 Pieza cerámica machihembra, tipo bardo 50x20x3cm.	0,39 €
PFFC.5g	u	Bardo machihembrado 80x25x3 Pieza cerámica machihembra, tipo bardo 80x25x3cm.	0,72 €
PFFC001LA	u	Ladrillo macizo valenciano 3cm Ladrillo macizo valenciano 3cm	0,30 €
PFFC16caaa	u	Ldr macizo 5cm rj lisa Ladrillo cerámico macizo de 24x11.5x5cm, color rojo, textura lisa, (2.8 kg/pieza).	0,31 €



AYUNTAMIENTO DE VALÈNCIA
CUADRO DE PRECIOS DE URBANIZACIÓN

LISTADO DE MATERIALES VALORADO (Pres)

AYUNTAMIENTO DE VALENCIA. CUADRO DE PRECIOS DE URBANIZACIÓN 2021.02

CÓDIGO	UD	RESUMEN	PRECIO
PFFC16daaa	u	Pza espl 24x10x5 cm rj lisa Pieza especial cerámica de 24x10x5cm, color rojo, textura lisa, .	0,20 €
PFFH21aac	u	Bloque AD-HEA 125 R4/I Bloque de hormigón hueco de áridos densos, para revestir, con dimensiones nominales de 400mm de largo, 200mm de alto y 125mm de ancho, con una resistencia nominal de 4 N/mm ² y 12 kg de peso (AD-HEA 125 R4/I, según norma UNE-EN 771-3.	0,53 €
PFFH21aae	u	Bloque AD-HEA 200 R4/I Bloque de hormigón hueco de áridos densos, para revestir, con dimensiones nominales de 400mm de largo, 200mm de alto y 200mm de ancho, con una resistencia nominal de 4 N/mm ² y 16.5 kg de peso (AD-HEA 200 R4/I, según norma UNE-EN 771-3.	0,70 €
PFPE9.mP15BV090	u	Placa de material aislante Placa de material aislante	37,38 €
PFTA.9cb	u	Puerta 1hj a galv 80x205cm c/rej Puerta de paso de una hoja de 80x205cm, formada por dos planchas de acero galvanizado ensambladas entre si y rellenas de espuma de poliuretano, con rejillas superiores e inferiores, marco de plancha de acero galvanizado de 1.2mm de espesor, bisagras y cerradura embutida con manivela.	96,68 €
PFTA.9da	u	Puerta 1hj a galv 90x205cm Puerta de paso de una hoja de 90x205cm, formada por dos planchas de acero galvanizado ensambladas entre si y rellenas de espuma de poliuretano, marco de plancha de acero galvanizado de 1.2mm de espesor, bisagras y cerradura embutida con manivela.	95,50 €
PGTT.4a	kg	Abono mineral liberación muy lenta Abono mineral de liberación muy lenta (15-8-11%+2MGO) gr.	0,83 €
PGTT.9a	m ³	Suelo tolerable aportación Suelo tolerable de aportación.	3,20 €
PGTT.9b	m ³	Suelo adecuado aportación Suelo adecuado de aportación.	4,67 €
PGTT.9c	m ³	Suelo seleccionado aportación Suelo seleccionado de aportación.	6,00 €
PGTT12a	t	Pedraplén Material de pedraplén de grano grueso mezclado con arenas gruesas.	6,05 €



AYUNTAMIENTO DE VALÈNCIA
CUADRO DE PRECIOS DE URBANIZACIÓN

LISTADO DE MATERIALES VALORADO (Pres)

AYUNTAMIENTO DE VALENCIA. CUADRO DE PRECIOS DE URBANIZACIÓN 2021.02

CÓDIGO	UD	RESUMEN	PRECIO
PIAD.4bba	m	Cbl pares red dt UTP ctg 6 libre Cable de pares UTP para red de datos de categoría 6 y cubierta libre de halógenos, las características de los cables están recogidas en categoría 6 y la especificación de clase E de la norma ISO/IEC 11801 y de categoría 6 de la norma EIA/TIA 568 B.	0,79 €
PIAD.4bbb	m	Cbl pares red dt FTP ctg 6 libre Cable de pares FTP para red de datos de categoría 6 y cubierta libre de halógenos, las características de los cables están recogidas en categoría 6 y la especificación de clase E de la norma ISO/IEC 11801 y de categoría 6 de la norma EIA/TIA 568 B.	1,07 €
PIAD.8aab1	m	Mang 2 fib monomodo cub ext Manguera de fibra óptica para exterior de cubierta libre de halógenos y cubierta metálica, antirroedores y antihumedad, de 2 fibras y tipo monomodo, según las normas ISO/IEC 11801 y EIA/TIA 568 B.	1,39 €
PIAD.8acb1	m	Mang 4 fib multimodo 50/125 o 62.5/125 cub ext Manguera de fibra óptica para exterior de cubierta libre de halógenos y cubierta metálica, antirroedores y antihumedad, de 4 fibras y tipo multimodo 50/125 o 62,5/125, según las normas ISO/IEC 11801 y EIA/TIA 568 B.	2,23 €
PIAD.8bab1	m	Mang 4 fib monomodo cub ext Manguera de fibra óptica para exterior de cubierta libre de halógenos y cubierta metálica, antirroedores y antihumedad, de 4 fibras y tipo monomodo, según las normas ISO/IEC 11801 y EIA/TIA 568 B.	1,79 €
PIAD.8cab1	m	Mang 6 fib monomodo cub ext Manguera de fibra óptica para exterior de cubierta libre de halógenos y cubierta metálica, antirroedores y antihumedad, de 6 fibras y tipo monomodo, según las normas ISO/IEC 11801 y EIA/TIA 568 B.	2,05 €
PIAD.8ccb1	m	Mang 6 fib multimodo 50/125 o 62.5/125 cub ext Manguera de fibra óptica para exterior de cubierta libre de halógenos y cubierta metálica, antirroedores y antihumedad, de 6 fibras tipo multimodo 50/125 o 62,5/125, según las normas ISO/IEC 11801 y EIA/TIA 568 B.	2,71 €
PIAD.8eab1	m	Mang 12 fib monomodo cub ext Manguera de fibra óptica para exterior de cubierta libre de halógenos y cubierta metálica, antirroedores y antihumedad, de 12 fibras y tipo monomodo, según las normas ISO/IEC 11801 y EIA/TIA 568 B.	2,55 €
PIAD.8ecb1	m	Mang 12 fib multimodo 50/125 o 62.5/125 cub ext Manguera de fibra óptica para exterior de cubierta libre de halógenos y cubierta metálica, antirroedores y antihumedad, de 12 fibras tipo multimodo 50/125 o 62,5/125, según las normas ISO/IEC 11801 y EIA/TIA 568 B.	4,17 €



AYUNTAMIENTO DE VALÈNCIA
CUADRO DE PRECIOS DE URBANIZACIÓN

LISTADO DE MATERIALES VALORADO (Pres)

AYUNTAMIENTO DE VALENCIA. CUADRO DE PRECIOS DE URBANIZACIÓN 2021.02

CÓDIGO	UD	RESUMEN	PRECIO
PIAD.8fab1	m	Mang 24 fib monomodo cub ext Manguera de fibra óptica para exterior de cubierta libre de halógenos y cubierta metálica, antirroedores y antihumedad, de 24 fibras y tipo monomodo, según las normas ISO/IEC 11801 y EIA/TIA 568 B.	4,06 €
PIAD.8fcb1	m	Mang 24 fib multimodo 50/125 o 62.5/125 cub ext Manguera de fibra óptica para exterior de cubierta libre de halógenos y cubierta metálica, antirroedores y antihumedad, de 24 fibras tipo multimodo 50/125 o 62,5/125, según las normas ISO/IEC 11801 y EIA/TIA 568 B.	7,94 €
PIAD12x1	u	Empalme fusión Fibras ópticas (hasta 8 fibras). Empalme fusión Fibras ópticas (hasta 8 fibras).	28,70 €
PIAD12x2	u	Terminación de fibras en Centro Gestión de Tráfico. Terminación de fibras en Centro Gestión de Tráfico.	53,31 €
PIAD12x3	u	Terminación cámara fin de línea de 2 fibras ópticas. Terminación cámara fin de línea de 2 fibras ópticas.	106,63 €
PIAD12x4	u	Caja de empalmes de fibras ópticas (hasta 36 fibras). Caja de empalmes de fibras ópticas (hasta 36 fibras).	227,10 €
PIAD12x5	u	Torpedo simple conexión fibras ópticas. (hasta 32 fibras). Torpedo simple conexión fibras ópticas. (hasta 32 fibras).	140,28 €
PIAD12x6	u	Empalme por fusión de fibras ópticas (de 8 a 24 fibras). Empalme por fusión de fibras ópticas (de 8 a 24 fibras).	22,90 €
PIAD12x7	u	Jumper de fibra óptica. Jumper de fibra óptica.	56,75 €
PIAD13x1	m	Cable de conexión RG59. Cable de conexión RG59.	1,76 €
PIAD13x2	m	Cable de conexión RG11. Cable de conexión RG11.	1,41 €
PIAD13x3	u	Conector RJ-45 para cable UTP. Conector RJ-45 para cable UTP.	0,87 €
PIAD13x4	u	Conector RJ-45 para cable FTP. Conector RJ-45 para cable FTP.	1,88 €
PIAD13x5	u	Adaptador RCA Hembra a BNC Hembra. Adaptador RCA Hembra a BNC Hembra.	6,12 €
PIAD13x6	u	Adaptador S-VIDEO a RCA Macho. Adaptador S-VIDEO a RCA Macho.	7,73 €
PIAD13x7	u	Adaptador BNC Hembra aéreo. Adaptador BNC Hembra aéreo.	5,51 €
PIAR.mP15AH075	u	Torre metálica tubular h=11m 250kg Torre metálica tubular h=11m 250kg	477,66 €



AYUNTAMIENTO DE VALÈNCIA
CUADRO DE PRECIOS DE URBANIZACIÓN

LISTADO DE MATERIALES VALORADO (Pres)

AYUNTAMIENTO DE VALENCIA. CUADRO DE PRECIOS DE URBANIZACIÓN 2021.02

CÓDIGO	UD	RESUMEN	PRECIO
PIAR.mP15AH090	u	Prot.antiescalo p.apoyo metál.tipo C Prot.antiescalo p.apoyo metál.tipo C	211,68 €
PIAR.mP15AH095	u	Soporte seccionadores Soporte seccionadores	51,60 €
PIAR.mP15AH100	u	Aislador suspensión V70BS Aislador suspensión V70BS	8,51 €
PIAR.mP15AH110	u	Conjunto borna P3P Conjunto borna P3P	1.010,87 €
PIAR.mP15AH140	u	Empalme unipolar 150/240 12/20kV Empalme unipolar 150/240 12/20kV	260,43 €
PIAR.mP15AH145	u	Empalme tripolar 3x150/240 12/20kV Empalme tripolar 3x150/240 12/20kV	933,05 €
PIAR.mP15AH150	u	Empalme mixto P3P 150/240 Empalme mixto P3P 150/240	1.115,24 €
PIAR.mP15AH155	u	Empalme unip AL/Al 150/240mm2 - B.T. Empalme unip AL/Al 150/240mm2 - B.T.	25,15 €
PIAR.mP15AH160	u	Empalme mixto tetra150/240mm - B.T. Empalme mixto tetra150/240mm - B.T.	95,54 €
PIAR.mP15AH165	u	Empalme IV entre línea sub / aérea Empalme IV entre línea sub / aérea	40,84 €
PIAR.mP15AH170	u	Horquilla bola HBU 16/16 Horquilla bola HBU 16/16	2,29 €
PIAR.mP15AH175	u	Rótula R16P Rótula R16P	3,90 €
PIAR.mP15AH180	u	Grapa amarre GA.1 Grapa amarre GA.1	1,61 €
PIAR.mP15AH185	u	Botella interior 150/240 mm2 Botella interior 150/240 mm2	64,13 €
PIAR.mP15AH190	u	Cortacircuito expulsión 24 kV Cortacircuito expulsión 24 kV	43,58 €
PIAR.mP15AH195	u	Borna enchufable 150 / 240 -12/20 kV Borna enchufable 150 / 240 -12/20 kV	245,62 €
PIAR.mP15AH200	u	Con.man.ter. conexión líneas Al U.F. Con.man.ter. conexión líneas Al U.F.	6,40 €
PIAR.mP15AH205	u	Zócalo ampliación salida B.T. 400 A. Zócalo ampliación salida B.T. 400 A.	113,66 €
PIAR.mP15BA020	u	Prefabricado supef.CT.3 posic Prefabricado supef.CT.3 posic	13.804,63 €



AYUNTAMIENTO DE VALÈNCIA
CUADRO DE PRECIOS DE URBANIZACIÓN

LISTADO DE MATERIALES VALORADO (Pres)

AYUNTAMIENTO DE VALENCIA. CUADRO DE PRECIOS DE URBANIZACIÓN 2021.02

CÓDIGO	UD	RESUMEN	PRECIO
PIAR.mP15BA040	u	CTC-30 C/CB2S/3 superficie CTC-30 C/CB2S/3 superficie	4.054,00 €
PIAR.mP15BA070	u	Prefabricado superf.CT. 2 posi Prefabricado superf.CT. 2 posi	11.702,34 €
PIAR.mP15BA080	u	Prefabricado superf.CT.1 posi Prefabricado superf.CT.1 posi	7.323,18 €
PIAT.50601	u	Cable telefónico 2 pares Cable telefónico apant./armado, aislado cada cond. con poliet.,separador poliéster no higrosc. en hélice,capa aislamiento poliet.,pant. electrostática cinta de alum./poliest.,armadura acero galvanizado y protec. final PVC. Incluido transporte. De 2 Pares	0,83 €
PIAT.50602	u	Cable telefónico 4 pares Cable telefónico apant./armado, aislado cada cond. con poliet.,separador poliéster no higrosc. en hélice,capa aislamiento poliet.,pant. electrostática cinta de alum./poliest.,armadura acero galvanizado y protec. final PVC. Incluido transporte. De 4 Pares	1,31 €
PIAT.50603	u	Cable telefónico 7 pares Cable telefónico apant./armado, aislado cada cond. con poliet.,separador poliéster no higrosc. en hélice,capa aislamiento poliet.,pant. electrostática cinta de alum./poliest.,armadura acero galvanizado y protec. final PVC. Incluido transporte. De 7 Pares	1,47 €
PIAT.50604	u	Cable telefónico 8 pares Cable telefónico apant./armado, aislado cada cond. con poliet.,separador poliéster no higrosc. en hélice,capa aislamiento poliet.,pant. electrostática cinta de alum./poliest.,armadura acero galvanizado y protec. final PVC. Incluido transporte. De 8 Pares	1,58 €
PIAT.50605	u	Cable telefónico 10 pares Cable telefónico apant./armado, aislado cada cond. con poliet.,separador poliéster no higrosc. en hélice,capa aislamiento poliet.,pant. electrostática cinta de alum./poliest.,armadura acero galvanizado y protec.final PVC. Incluido transporte. De 10 Pares	1,89 €
PIAT.50606	u	Cable telefónico 15 pares Cable telefónico apant./armado, aislado cada cond. con poliet.,separador poliéster no higrosc. en hélice,capa aislamiento poliet.,pant. electrostática cinta de alum./poliest.,armadura acero galvanizado y protec.final PVC. Incluido transporte. De 15 Pares	2,71 €
PIAT.50607	u	Cable telefónico 16 pares Cable telefónico apant./armado, aislado cada cond. con poliet.,separador poliéster no higrosc. en hélice,capa aislamiento poliet.,pant. electrostática cinta de alum./poliest.,armadura acero galvanizado y protec.final PVC. Incluido transporte. De 16 Pares	3,07 €



AYUNTAMIENTO DE VALÈNCIA
CUADRO DE PRECIOS DE URBANIZACIÓN

LISTADO DE MATERIALES VALORADO (Pres)

AYUNTAMIENTO DE VALENCIA. CUADRO DE PRECIOS DE URBANIZACIÓN 2021.02

CÓDIGO	UD	RESUMEN	PRECIO
PICA8001MA	u	Materiales de reposición Materiales de reposición	120,00 €
PIDL.49526	u	Control de luminaria RF Controlador de luminaria por RF, para sistema de gestión centralizado, para monitorizar y gestionar una luminaria, con detección de luz ambiental, con control de interfaz con protocolos DALI o 1-10v. (Interior o exterior a la luminaria).	54,95 €
PIDT.49527	u	Control segmento RF Controlador de segmento por RF, para sistema de gestión centralizado, para controlar una red mallada autoregenerada, con comunicación ZigBee, para transmisión de datos a servidor web (por ADSL, GPRS o 3G).	988,98 €
PIDT.49528	u	Controlador detección presencia disc mvto Controlador de Detección de Presencia con discriminación de movimiento.	87,91 €
PIDT.49529	u	Detector corte conductor por fase Detector de corte de conductor por fase, de vigilancia permanente, detección por salida y por fase, con señal a dispositivo de comunicación, incluidos los dispositivos a instalar en final de línea.	71,43 €
PIDT.49530	u	Dispositivo protección sobretensiones POP DPS Dispositivo de protección contra sobretensiones permanentes (POP) y transitorias (DPS), tipo 2 según EN 61643-11, de 400/255 V, I _{max} 40 kA, nivel de protección 1,8 kV, tiempo de respuesta 25 ns, con indicación remota de final de vida útil.	182,41 €
PIDT.49531	u	Detector corte conductor fase libre potencial Detector de corte de conductor por fase, de vigilancia permanente, detección por salida y por fase, con señal a dispositivo de comunicación, libre de potencial, incluidos los dispositivos a instalar en final de línea	92,73 €
PIEA.26171	u	Caja p/equip aux al suj 4 torn Caja para equipo auxiliar, con cuerpo de aluminio inyectado a presión, pintada en poliéster polimerizado al horno, tapa resistente a los rayos ultravioletas, sujeta mediante 4 tornillos, placa auxiliar desmontable sujeta mediante tornillos, borne para la toma de tierra, prensaestopas para entra y salida de los cables, junta de neopreno, cinta de retención, terminales de conexión. Según especificaciones del Pliego de Condiciones. Incluido transporte.	112,72 €



AYUNTAMIENTO DE VALÈNCIA
CUADRO DE PRECIOS DE URBANIZACIÓN

LISTADO DE MATERIALES VALORADO (Pres)

AYUNTAMIENTO DE VALENCIA. CUADRO DE PRECIOS DE URBANIZACIÓN 2021.02

CÓDIGO	UD	RESUMEN	PRECIO
PIEA.26181	u	Caja p/equip aux al suj bisag Caja para equipo auxiliar de cuerpo de aluminio inyectado a presión, pintada en poliéster polimerizado al horno, tapa de 3 mm., junta de policloropremo celular, sujeta mediante bisagras, placa para auxiliares desmontable, sujeta mediante tornillos, borna para la toma de tierra, prensaestopas para entrada y salida de cables, terminales de conexión. Según especificaciones del Pliego de Condiciones. Incluido transporte.	276,68 €
PIEA.26217	u	Cierre semiesfera PESCADOR Cierre de policarbonato o vidrio borosilicatado para luminarias. Según las especificaciones del Pliego de Condiciones. Incluido transporte. Cierre semiesfera PESCADOR.	64,05 €
PIEA.26218	u	Cierre semiesfera LIRA Cierre de policarbonato o vidrio borosilicatado para luminarias. Según las especificaciones del Pliego de Condiciones. Incluido transporte. Cierre semiesfera LIRA.	64,05 €
PIEA.26219	u	Cierre vidrio 3 piezas EXPOSICIÓN Cierre de vidrio de tres piezas. Según las especificaciones del Pliego de Condiciones. Incluido transporte. Exposición.	485,09 €
PIEC.1aaaab	m	Cbl Cu H07V-K 450/750V 1x2.5mm2 Cable unipolar de cobre tipo H07V-K para una tensión de 450/750V formado por 1 conductor de 2.5mm de sección con aislamiento de PVC (sin cubierta), conforme al Reglamento Electrotécnico de Baja Tensión 2002.	0,36 €
PIEC.1aaaaf	m	Cbl Cu H07V-K 450/750V 1x16mm2 Cable unipolar de cobre tipo H07V-K para una tensión de 450/750V formado por 1 conductor de 16mm de sección con aislamiento de PVC (sin cubierta), conforme al Reglamento Electrotécnico de Baja Tensión 2002.	2,20 €
PIEC.1baabc	m	Cbl Cu RV-K Cca, S1b - d1 - a1, 0.6/1kV 1x4mm2 Cable unipolar de cobre tipo RV-K Cca, S1b - d1 - a1, para una tensión de 0.6/1kV formado por 1 conductos de 4mm de sección con aislamiento de polietileno reticulado y cubierta de PVC, conforme al Reglamento Electrotécnico de Baja Tensión 2002.	0,63 €
PIEC.1baabd	m	Cbl Cu RV-K Cca, S1b - d1 - a1, 0.6/1kV 1x6mm2 Cable unipolar de cobre tipo RV-K Cca, S1b - d1 - a1, para una tensión de 0.6/1kV formado por 1 conductor de 6mm de sección con aislamiento de polietileno reticulado y cubierta de PVC, conforme al Reglamento Electrotécnico de Baja Tensión 2002.	0,88 €
PIEC.1baabf	m	Cbl Cu RV-K 0.6/1kV 1x16mm2 Cable unipolar de cobre tipo RV-K para una tensión de 0.6/1kV formado por 1 conductor de 16mm de sección con aislamiento de polietileno reticulado y cubierta de PVC, conforme al Reglamento Electrotécnico de Baja Tensión 2002.	2,05 €



AJUNTAMENT DE VALÈNCIA
CUADRO DE PRECIOS DE URBANIZACIÓN

LISTADO DE MATERIALES VALORADO (Pres)

AYUNTAMIENTO DE VALENCIA. CUADRO DE PRECIOS DE URBANIZACIÓN 2021.02

CÓDIGO	UD	RESUMEN	PRECIO
PIEC.1baabg	m	Cbl Cu RV-K 0.6/1kV Cca, S1b - d1 - a1, Cca, S1b - d1 - a1, 1x25 mm2 Cable unipolar de cobre tipo RV-K Cca, S1b - d1 - a1, para una tensión de 0.6/1kV formado por 1 conductor de 25 mm de sección con aislamiento de polietileno reticulado y cubierta de PVC, conforme al Reglamento Electrotécnico de Baja Tensión 2002.	3,05 €
PIEC.1baabg1	m	Cbl Cu RVFV Cca, S1b - d1 - a1. 0.6/1kV 1x35 mm2. Cable unipolar de cobre tipo RVFV Cca, S1b - d1 - a1. para una tensión de 0.6/1kV formado por 1 conductor de 35 mm de sección con aislamiento de polietileno reticulado (XLPE), armadura de fleje y cubierta externa de PVC, conforme al Reglamento Electrotécnico de Baja Tensión 2002.	6,75 €
PIEC.1baabg10	m	Cbl Cu RVFV Cca, S1b - d1 - a1. 0.6/1kV 2 x 10 mm2. Cable de cobre tipo RVFV Cca, S1b - d1 - a1. para una tensión de 0.6/1kV formado por 2 conductores de 10 mm de sección con aislamiento de polietileno reticulado (XLPE), armadura de fleje y cubierta externa de PVC, conforme al Reglamento Electrotécnico de Baja Tensión 2002	4,32 €
PIEC.1baabg11	m	Cbl Cu RV-K 0.6/1kV 2 x 16 mm2. Cable de cobre tipo RV-K para una tensión de 0.6/1kV formado por 2 conductores de 16 mm de sección con aislamiento de polietileno reticulado y cubierta de PVC, conforme al Reglamento Electrotécnico de Baja Tensión 2002.	3,02 €
PIEC.1baabg12	m	Cbl Cu RVFV Cca, S1b - d1 - a1. 0.6/1kV 2 x 16 mm2. Cable de cobre tipo RVFV Cca, S1b - d1 - a1. para una tensión de 0.6/1kV formado por 2 conductores de 16 mm de sección con aislamiento de polietileno reticulado (XLPE), armadura de fleje y cubierta externa de PVC, conforme al Reglamento Electrotécnico de Baja Tensión 2002	5,48 €
PIEC.1baabg13	m	Cbl Cu RV-K 0.6/1kV 2 x 1,5 mm2. Cable de cobre tipo RV-K para una tensión de 0.6/1kV formado por 2 conductores de 1,5 mm de sección con aislamiento de polietileno reticulado y cubierta de PVC, conforme al Reglamento Electrotécnico de Baja Tensión 2002.	0,62 €
PIEC.1baabg14	m	Cbl Cu RVFV Cca, S1b - d1 - a1. 0.6/1kV 2 x 1,5 mm2. Cable de cobre tipo RVFV Cca, S1b - d1 - a1. para una tensión de 0.6/1kV formado por 2 conductores de 1,5 mm de sección con aislamiento de polietileno reticulado (XLPE), armadura de fleje y cubierta externa de PVC, conforme al Reglamento Electrotécnico de Baja Tensión 2002	1,75 €



AJUNTAMENT DE VALÈNCIA
CUADRO DE PRECIOS DE URBANIZACIÓN

LISTADO DE MATERIALES VALORADO (Pres)

AYUNTAMIENTO DE VALENCIA. CUADRO DE PRECIOS DE URBANIZACIÓN 2021.02

CÓDIGO	UD	RESUMEN	PRECIO
PIEC.1baabg15	m	Cbl Cu RVFV Cca, S1b - d1 - a1. 0.6/1kV 3 x 1,5 mm2. Cable de cobre tipo RVFV Cca, S1b - d1 - a1. para una tensión de 0.6/1kV formado por 3 conductores de 1,5 mm de sección con aislamiento de polietileno reticulado (XLPE), armadura de fleje y cubierta externa de PVC, conforme al Reglamento Electrotécnico de Baja Tensión 2002	1,93 €
PIEC.1baabg16	m	Cbl Cu RVFV Cca, S1b - d1 - a1. 0.6/1kV 4 x 1,5 mm2. Cable de cobre tipo RVFV Cca, S1b - d1 - a1. para una tensión de 0.6/1kV formado por 4 conductores de 1,5 mm de sección con aislamiento de polietileno reticulado (XLPE), armadura de fleje y cubierta externa de PVC, conforme al Reglamento Electrotécnico de Baja Tensión 2002	2,17 €
PIEC.1baabg17	m	Cbl Cu RV-K 0.6/1kV 2 x 2,5 mm2. Cable de cobre tipo RV-K para una tensión de 0.6/1kV formado por 2 conductores de 2,5 mm de sección con aislamiento de polietileno reticulado y cubierta de PVC, conforme al Reglamento Electrotécnico de Baja Tensión 2002.	0,75 €
PIEC.1baabg18	m	Cbl Cu RVFV Cca, S1b - d1 - a1. 0.6/1kV 2 x 2,5 mm2. Cable de cobre tipo RVFV Cca, S1b - d1 - a1. para una tensión de 0.6/1kV formado por 2 conductores de 2,5 mm de sección con aislamiento de polietileno reticulado (XLPE), armadura de fleje y cubierta externa de PVC, conforme al Reglamento Electrotécnico de Baja Tensión 2002	1,96 €
PIEC.1baabg19	m	Cbl Cu RVFV Cca, S1b - d1 - a1. 0.6/1kV 3 x 2,5 mm2. Cable de cobre tipo RVFV Cca, S1b - d1 - a1. para una tensión de 0.6/1kV formado por 3 conductores de 2,5 mm de sección con aislamiento de polietileno reticulado (XLPE), armadura de fleje y cubierta externa de PVC, conforme al Reglamento Electrotécnico de Baja Tensión 2002	2,27 €
PIEC.1baabg2	m	Cbl Cu RVFV Cca, S1b - d1 - a1. 0.6/1kV 1x50 mm2. Cable unipolar de cobre tipo RVFV Cca, S1b - d1 - a1. para una tensión de 0.6/1kV formado por 1 conductor de 50 mm de sección con aislamiento de polietileno reticulado (XLPE), armadura de fleje y cubierta externa de PVC, conforme al Reglamento Electrotécnico de Baja Tensión 2002.	7,92 €



AYUNTAMIENTO DE VALÈNCIA
CUADRO DE PRECIOS DE URBANIZACIÓN

LISTADO DE MATERIALES VALORADO (Pres)

AYUNTAMIENTO DE VALENCIA. CUADRO DE PRECIOS DE URBANIZACIÓN 2021.02

CÓDIGO	UD	RESUMEN	PRECIO
PIEC.1baabg20	m	Cbl Cu RVFV Cca, S1b - d1 - a1. 0.6/1kV 4 x 2,5 mm2. Cable de cobre tipo RVFV Cca, S1b - d1 - a1. para una tensión de 0.6/1kV formado por 4 conductores de 2,5 mm de sección con aislamiento de polietileno reticulado (XLPE), armadura de fleje y cubierta externa de PVC, conforme al Reglamento Electrotécnico de Baja Tensión 2002	2,58 €
PIEC.1baabg21	m	Cbl Cu RVFV Cca, S1b - d1 - a1. 0.6/1kV 3 x 6 mm2. Cable de cobre tipo RVFV Cca, S1b - d1 - a1. para una tensión de 0.6/1kV formado por 3 conductores de 6 mm de sección con aislamiento de polietileno reticulado (XLPE), armadura de fleje y cubierta externa de PVC, conforme al Reglamento Electrotécnico de Baja Tensión 2002	3,81 €
PIEC.1baabg22	m	Cbl Cu RVFV Cca, S1b - d1 - a1. 0.6/1kV 10 x 1,5 mm2. Cable de cobre tipo RVFV Cca, S1b - d1 - a1. para una tensión de 0.6/1kV formado por 10 conductores de 1,5 mm de sección con aislamiento de polietileno reticulado (XLPE), armadura de fleje y cubierta externa de PVC, conforme al Reglamento Electrotécnico de Baja Tensión 2002	3,94 €
PIEC.1baabg23	m	Cbl Cu H05Z1-K Cca, S1b - d1 - a1. 450/750 V 1 x 0,5 mm2. Cable de cobre tipo H05Z1-K Cca, S1b - d1 - a1. para una tensión de 450/750 V formado por 1 conductor de 0,5 mm de sección y cubierta externa de PVC, conforme al Reglamento Electrotécnico de Baja Tensión 2002	0,19 €
PIEC.1baabg24	m	Cbl Cu H05Z1-K Cca, S1b - d1 - a1. 450/750 V 1 x 0,75 mm2. Cable de cobre tipo H05Z1-K Cca, S1b - d1 - a1. para una tensión de 450/750 V formado por 1 conductor de 0,75 mm de sección y cubierta externa de PVC, conforme al Reglamento Electrotécnico de Baja Tensión 2002	0,23 €
PIEC.1baabg3	m	Cbl Cu RVFV Cca, S1b - d1 - a1. 0.6/1kV 1x70 mm2. Cable unipolar de cobre tipo RVFV Cca, S1b - d1 - a1. para una tensión de 0.6/1kV formado por 1 conductor de 70 mm de sección con aislamiento de polietileno reticulado (XLPE), armadura de fleje y cubierta externa de PVC, conforme al Reglamento Electrotécnico de Baja Tensión 2002.	10,54 €
PIEC.1baabg4	m	Cbl Cu RVFV Cca, S1b - d1 - a1. 0.6/1kV 1x 95 mm2. Cable unipolar de cobre tipo RVFV Cca, S1b - d1 - a1. para una tensión de 0.6/1kV formado por 1 conductor de 95 mm de sección con aislamiento de polietileno reticulado (XLPE), armadura de fleje y cubierta externa de PVC, conforme al Reglamento Electrotécnico de Baja Tensión 2002.	13,14 €



AYUNTAMIENTO DE VALÈNCIA
CUADRO DE PRECIOS DE URBANIZACIÓN

LISTADO DE MATERIALES VALORADO (Pres)

AYUNTAMIENTO DE VALENCIA. CUADRO DE PRECIOS DE URBANIZACIÓN 2021.02

CÓDIGO	UD	RESUMEN	PRECIO
PIEC.1baabg7	m	Cbl Cu RV-K 0.6/1kV 2 x 6 mm2. Cable de cobre tipo RV-K para una tensión de 0.6/1kV formado por 2 conductores de 6 mm de sección con aislamiento de polietileno reticulado y cubierta de PVC, conforme al Reglamento Electrotécnico de Baja Tensión 2002.	1,49 €
PIEC.1baabg8	m	Cbl Cu RVFV Cca, S1b - d1 - a1. 0.6/1kV 2 x 6 mm2. Cable de cobre tipo RVFV Cca, S1b - d1 - a1. para una tensión de 0.6/1kV formado por 2 conductores de 6 mm de sección con aislamiento de polietileno reticulado (XLPE), armadura de fleje y cubierta externa de PVC, conforme al Reglamento Electrotécnico de Baja Tensión 2002	3,17 €
PIEC.1baabg9	m	Cbl Cu RV-K 0.6/1kV 2 x 10 mm2. Cable de cobre tipo RV-K para una tensión de 0.6/1kV formado por 2 conductores de 10 mm de sección con aislamiento de polietileno reticulado y cubierta de PVC, conforme al Reglamento Electrotécnico de Baja Tensión 2002.	2,28 €
PIEC.1baabh	m	Cbl Cu RV-K Cca, S1b - d1 - a1, 0.6/1kV Cca, S1b - d1 - a1, 1x35 mm2 Cable unipolar de cobre tipo RV-K Cca, S1b - d1 - a1, para una tensión de 0.6/1kV formado por 1 conductor de 35 mm de sección con aislamiento de polietileno reticulado y cubierta de PVC, conforme al Reglamento Electrotécnico de Baja Tensión 2002.	4,26 €
PIEC.1baabi	m	Cbl Cu RV-K 0.6/1kV Cca, S1b - d1 - a1, 1x50 mm2 Cable unipolar de cobre tipo RV-K Cca, S1b - d1 - a1, para una tensión de 0.6/1kV formado por 1 conductor de 50 mm de sección con aislamiento de polietileno reticulado y cubierta de PVC, conforme al Reglamento Electrotécnico de Baja Tensión 2002.	5,73 €
PIEC.1baabj	m	Cbl Cu RV-K Cca, S1b - d1 - a1, 0.6/1kV 1x70 mm2 Cable unipolar de cobre tipo RV-K Cca, S1b - d1 - a1, para una tensión de 0.6/1kV formado por 1 conductor de 70 mm de sección con aislamiento de polietileno reticulado y cubierta de PVC, conforme al Reglamento Electrotécnico de Baja Tensión 2002.	8,11 €
PIEC.1baabk	m	Cbl Cu RV-K Cca, S1b - d1 - a1, 0.6/1kV 1x95 mm2 Cable unipolar de cobre tipo RV-K Cca, S1b - d1 - a1, para una tensión de 0.6/1kV formado por 1 conductor de 95 mm de sección con aislamiento de polietileno reticulado y cubierta de PVC, conforme al Reglamento Electrotécnico de Baja Tensión 2002.	10,62 €
PIEC.1bbbba	m	Cbl Cu RV-K 0.6/1kV 3x1.5mm2 Cable multiconductor de cobre tipo RV-K para una tensión de 0.6/1kV formado por 3 conductores de 1.5mm de sección con aislamiento de polietileno reticulado y cubierta de PVC, conforme al Reglamento Electrotécnico de Baja Tensión 2002.	0,74 €



AYUNTAMIENTO DE VALÈNCIA
CUADRO DE PRECIOS DE URBANIZACIÓN

LISTADO DE MATERIALES VALORADO (Pres)

AYUNTAMIENTO DE VALENCIA. CUADRO DE PRECIOS DE URBANIZACIÓN 2021.02

CÓDIGO	UD	RESUMEN	PRECIO
PIEC.1bBBBB	m	Cbl Cu RV-K 0.6/1kV 3x2.5mm ² Cable multiconductor monofásico de cobre tipo RV-K para una tensión de 0.6/1kV formado por 3 conductores de 2.5mm de sección con aislamiento de polietileno reticulado y cubierta de PVC, conforme al Reglamento Electrotécnico de Baja Tensión 2002.	1,12 €
PIEC.1bbdba	m	Cbl Cu RV-K 0.6/1kV 4x1.5mm ² Cable multiconductor de cobre tipo RV-K para una tensión de 0.6/1kV formado por 4 conductores de 1.5mm de sección con aislamiento de polietileno reticulado y cubierta de PVC, conforme al Reglamento Electrotécnico de Baja Tensión 2002.	1,00 €
PIEC.1bbdbb	m	Cbl Cu RV-K 0.6/1kV 4x2.5mm ² Cable multiconductor de cobre tipo RV-K para una tensión de 0.6/1kV formado por 4 conductores de 2.5mm de sección con aislamiento de polietileno reticulado y cubierta de PVC, conforme al Reglamento Electrotécnico de Baja Tensión 2002.	1,51 €
PIEC.1xa1	m	Torpedo de empalme de cable de cualquier tipo. Torpedo de empalme de cable de cualquier tipo.	22,76 €
PIEC.2ad	m	Cable Al RV-AI 0.6/1kV 1x50mm ² Cable de aluminio RV-AI unipolar de 50mm ² de sección con aislamiento de polietileno reticulado y cubierta de PVC, según Reglamento Electrotécnico de Baja Tensión 2002.	1,30 €
PIEC.2af	m	Cable Al RV-AI 0.6/1kV 1x95mm ² Cable de aluminio RV-AI unipolar de 95mm ² de sección con aislamiento de polietileno reticulado y cubierta de PVC, según Reglamento Electrotécnico de Baja Tensión 2002.	2,13 €
PIEC.2ah	m	Cable Al RV-AI 0.6/1kV 1x150mm ² Cable de aluminio RV-AI unipolar de 150mm ² de sección con aislamiento de polietileno reticulado y cubierta de PVC, según Reglamento Electrotécnico de Baja Tensión 2002.	3,10 €
PIEC.2aj	m	Cable Al RV-AI 0.6/1kV 1x240mm ² Cable de aluminio RV-AI unipolar de 240mm ² de sección con aislamiento de polietileno reticulado y cubierta de PVC, según Reglamento Electrotécnico de Baja Tensión 2002.	4,76 €
PIEC.50101	u	Conductor cobre doble cubierta PVC 1x1.5 mm ² Conductor de cobre con doble cubierta de PVC designación VV 0'6/1 KV tensión de servicio 1000 v., tensión de prueba 4000 v. Incluido transporte. De 1'0 x 1'5 mm ²	0,49 €



AYUNTAMENT DE VALÈNCIA
CUADRO DE PRECIOS DE URBANIZACIÓN

LISTADO DE MATERIALES VALORADO (Pres)

AYUNTAMIENTO DE VALENCIA. CUADRO DE PRECIOS DE URBANIZACIÓN 2021.02

CÓDIGO	UD	RESUMEN	PRECIO
PIEC.50102	u	Conductor cobre doble cubierta PVC 1x2.5 mm2 Conductor de cobre con doble cubierta de PVC designación VV 0'6/1 KV tensión de servicio 1000 v., tensión de prueba 4000 v. Incluido transporte. De 1'0 x 2'5 mm ²	0,64 €
PIEC.50103	u	Conductor cobre doble cubierta PVC 1x4 mm2 Conductor de cobre con doble cubierta de PVC designación VV 0'6/1 KV tensión de servicio 1000 v., tensión de prueba 4000 v. Incluido transporte. De 1'0 x 4'0 mm ²	0,65 €
PIEC.50104	u	Conductor cobre doble cubierta PVC 1x6 mm2 Conductor de cobre con doble cubierta de PVC designación VV 0'6/1 KV tensión de servicio 1000 v., tensión de prueba 4000 v. Incluido transporte. De 1'0 x 6'0 mm ²	1,09 €
PIEC.50105	u	Conductor cobre doble cubierta PVC 1x10 mm2 Conductor de cobre con doble cubierta de PVC designación VV 0'6/1 KV tensión de servicio 1000 v., tensión de prueba 4000 v. Incluido transporte. De 1'0 x 10 mm ²	1,72 €
PIEC.50106	u	Conductor cobre doble cubierta PVC 1x16 mm2 Conductor de cobre con doble cubierta de PVC designación VV 0'6/1 KV tensión de servicio 1000 v., tensión de prueba 4000 v. Incluido transporte. De 1'0 x 16 mm ²	2,58 €
PIEC.50107	u	Conductor cobre doble cubierta PVC 1x25 mm2 Conductor de cobre con doble cubierta de PVC designación VV 0'6/1 KV tensión de servicio 1000 v., tensión de prueba 4000 v. Incluido transporte. De 1'0 x 25 mm ²	4,05 €
PIEC.50108	u	Conductor cobre doble cubierta PVC 1x35 mm2 Conductor de cobre con doble cubierta de PVC designación VV 0'6/1 KV tensión de servicio 1000 v., tensión de prueba 4000 v. Incluido transporte. De 1'0 x 35 mm ²	5,73 €
PIEC.50109	u	Conductor cobre doble cubierta PVC 1x50 mm2 Conductor de cobre con doble cubierta de PVC designación VV 0'6/1 KV tensión de servicio 1000 v., tensión de prueba 4000 v. Incluido transporte. De 1'0 x 50 mm ²	8,78 €
PIEC.50110	u	Conductor cobre doble cubierta PVC 1x70 mm2 Conductor de cobre con doble cubierta de PVC designación VV 0'6/1 KV tensión de servicio 1000 v., tensión de prueba 4000 v. Incluido transporte. De 1'0 x 70 mm ²	12,42 €



AYUNTAMIENTO DE VALÈNCIA
CUADRO DE PRECIOS DE URBANIZACIÓN

LISTADO DE MATERIALES VALORADO (Pres)

AYUNTAMIENTO DE VALENCIA. CUADRO DE PRECIOS DE URBANIZACIÓN 2021.02

CÓDIGO	UD	RESUMEN	PRECIO
PIEC.50111	u	Conductor cobre doble cubierta PVC 1x95 mm ² Conductor de cobre con doble cubierta de PVC designación VV 0'6/1 KV tensión de servicio 1000 v., tensión de prueba 4000 v. Incluido transporte. De 1'0 x 95 mm ²	16,05 €
PIEC.50112	u	Conductor cobre doble cubierta PVC 2x1.5 mm ² Conductor de cobre con doble cubierta de PVC designación VV 0'6/1 KV tensión de servicio 1000 v., tensión de prueba 4000 v. Incluido transporte. De 2'0x1'5 mm ²	0,72 €
PIEC.50113	u	Conductor cobre doble cubierta PVC 2x2.5 mm ² Conductor de cobre con doble cubierta de PVC designación VV 0'6/1 KV tensión de servicio 1000 v., tensión de prueba 4000 v. Incluido transporte. De 2'0x2'5 mm ²	1,07 €
PIEC.50114	u	Conductor cobre doble cubierta PVC 2x4 mm ² Conductor de cobre con doble cubierta de PVC designación VV 0'6/1 KV tensión de servicio 1000 v., tensión de prueba 4000 v. Incluido transporte. De 2'0x4'0 mm ²	1,68 €
PIEC.50115	u	Conductor cobre doble cubierta PVC 2x6 mm ² Conductor de cobre con doble cubierta de PVC designación VV 0'6/1 KV tensión de servicio 1000 v., tensión de prueba 4000 v. Incluido transporte. De 2'0x6'0 mm ²	2,42 €
PIEC.50116	u	Conductor cobre doble cubierta PVC 3x2.5 mm ² Conductor de cobre con doble cubierta de PVC designación VV 0'6/1 KV tensión de servicio 1000 v., tensión de prueba 4000 v. Incluido transporte. De 3'0x2'5 mm ²	1,45 €
PIEC.50117	u	Conductor cobre doble cubierta PVC 3x4 mm ² Conductor de cobre con doble cubierta de PVC designación VV 0'6/1 KV tensión de servicio 1000 v., tensión de prueba 4000 v. Incluido transporte. De 3'0x4'0 mm ²	2,38 €
PIEC.50118	u	Conductor cobre doble cubierta PVC 3x6 mm ² Conductor de cobre con doble cubierta de PVC designación VV 0'6/1 KV tensión de servicio 1000 v., tensión de prueba 4000 v. Incluido transporte. De 3'0x6'0 mm ²	3,44 €
PIEC.50119	u	Conductor cobre doble cubierta PVC 3x10 mm ² Conductor de cobre con doble cubierta de PVC designación VV 0'6/1 KV tensión de servicio 1000 v., tensión de prueba 4000 v. Incluido transporte. De 3'0x10 mm ²	5,45 €
PIEC.50120	u	Conductor cobre doble cubierta PVC 3x16 mm ² Conductor de cobre con doble cubierta de PVC designación VV 0'6/1 KV tensión de servicio 1000 v., tensión de prueba 4000 v. Incluido transporte. De 3'0x16 mm ²	8,74 €



AYUNTAMENT DE VALÈNCIA
CUADRO DE PRECIOS DE URBANIZACIÓN

LISTADO DE MATERIALES VALORADO (Pres)

AYUNTAMIENTO DE VALENCIA. CUADRO DE PRECIOS DE URBANIZACIÓN 2021.02

CÓDIGO	UD	RESUMEN	PRECIO
PIEC.50121	u	Conductor cobre doble cubierta PVC 3x25 mm2 Conductor de cobre con doble cubierta de PVC designación VV 0'6/1 KV tensión de servicio 1000 v., tensión de prueba 4000 v. Incluido transporte. De 3'0x25 mm ²	14,65 €
PIEC.50122	u	Conductor cobre doble cubierta PVC 3x35 mm2 Conductor de cobre con doble cubierta de PVC designación VV 0'6/1 KV tensión de servicio 1000 v., tensión de prueba 4000 v. Incluido transporte. De 3'0x35 mm ²	21,28 €
PIEC.50123	u	Conductor cobre doble cubierta PVC 4x1.5 mm2 Conductor de cobre con doble cubierta de PVC designación VV 0'6/1 KV tensión de servicio 1000 v., tensión de prueba 4000 v. Incluido transporte. De 4'0x1'5 mm ²	1,27 €
PIEC.50124	u	Conductor cobre doble cubierta PVC 4x2.5 mm2 Conductor de cobre con doble cubierta de PVC designación VV 0'6/1 KV tensión de servicio 1000 v., tensión de prueba 4000 v. Incluido transporte. De 4'0x2'5 mm ²	1,95 €
PIEC.50125	u	Conductor cobre doble cubierta PVC 4x4 mm2 Conductor de cobre con doble cubierta de PVC designación VV 0'6/1 KVm tensión de servicio 1000 v., tensión de prueba 4000 v. Incluido transporte. De 4'0x4'0 mm ²	3,02 €
PIEC.50126	u	Conductor cobre doble cubierta PVC 4x6 mm2 Conductor de cobre con doble cubierta de PVC designación VV 0'6/1 KV tensión de servicio 1000 v., tensión de prueba 4000 v. Incluido transporte. De 4'0x6'0 mm ²	4,24 €
PIEC.50127	u	Conductor cobre doble cubierta PVC 4x10 mm2 Conductor de cobre con doble cubierta de PVC designación VV 0'6/1 KV tensión de servicio 1000 v., tensión de prueba 4000 v. Incluido transporte. De 4'0x10 mm ²	7,33 €
PIEC.50128	u	Conductor cobre doble cubierta PVC 3.5x16 mm2 Conductor de cobre con doble cubierta de PVC designación VV 0'6/1 KV tensión de servicio 1000 v., tensión de prueba 4000 v. Incluido transporte. De 3'5x16 mm ²	11,89 €
PIEC.50129	u	Conductor cobre doble cubierta PVC 3.5x25 mm2 Conductor de cobre con doble cubierta de PVC designación VV 0'6/1 KV tensión de servicio 1000 v., tensión de prueba 4000 v. Incluido transporte. De 3'5x25 mm ²	19,72 €



AYUNTAMIENTO DE VALÈNCIA
CUADRO DE PRECIOS DE URBANIZACIÓN

LISTADO DE MATERIALES VALORADO (Pres)

AYUNTAMIENTO DE VALENCIA. CUADRO DE PRECIOS DE URBANIZACIÓN 2021.02

CÓDIGO	UD	RESUMEN	PRECIO
PIEC.50130	u	Conductor cobre doble cubierta PVC 3.5x35 mm2 Conductor de cobre con doble cubierta de PVC designación VV 0'6/1 KV tensión de servicio 1000 v., tensión de prueba 4000 v. Incluido transporte. De 3'5x35 mm ²	26,63 €
PIEC.50131	u	Conductor cobre doble cubierta PVC 3.5x50 mm2 Conductor de cobre con doble cubierta de PVC designación VV 0'6/1 KV tensión de servicio 1000 v., tensión de prueba 4000 v. Incluido transporte. De 3'5x50 mm ²	36,64 €
PIEC.50132	u	Conductor cobre doble cubierta PVC 3.5x70 mm2 Conductor de cobre con doble cubierta de PVC designación VV 0'6/1 KV tensión de servicio 1000 v., tensión de prueba 4000 v. Incluido transporte. De 3'5x70 mm ²	58,54 €
PIEC.50133	u	Conductor cobre doble cubierta PVC 3.5x95 mm2 Conductor de cobre con doble cubierta de PVC designación VV 0'6/1 KV tensión de servicio 1000 v., tensión de prueba 4000 v. Incluido transporte. De 3'5x95 mm ²	79,77 €
PIEC.50140	u	Conductor cobre doble cubierta PVC 5x1.5 mm2 Conductor de cobre con doble cubierta de PVC designación VV 0'6/1 KV tensión de servicio 1000 v., tensión de prueba 4000 v. Incluido transporte. De 5'0x1,5 mm ²	1,69 €
PIEC.50141	u	Conductor cobre doble cubierta PVC 5x2.5 mm2 Conductor de cobre con doble cubierta de PVC designación VV 0'6/1 KV tensión de servicio 1000 v., tensión de prueba 4000 v. Incluido transporte. De 5'0x2,5 mm ²	2,49 €
PIEC.50142	u	Conductor cobre doble cubierta PVC 5x4 mm2 Conductor de cobre con doble cubierta de PVC designación VV 0'6/1 KV tensión de servicio 1000 v., tensión de prueba 4000 v. Incluido transporte. De 5'0x4,0 mm ²	3,62 €
PIEC.50143	u	Conductor cobre doble cubierta PVC 5x6 mm2 Conductor de cobre con doble cubierta de PVC designación VV 0'6/1 KV tensión de servicio 1000 v., tensión de prueba 4000 v. Incluido transporte. De 5'0x6,0 mm ²	4,87 €
PIEC.50144	u	Conductor cobre doble cubierta PVC 5x10 mm2 Conductor de cobre con doble cubierta de PVC designación VV 0'6/1 KV tensión de servicio 1000 v., tensión de prueba 4000 v. Incluido transporte. De 5'0x10 mm ²	8,80 €



AYUNTAMIENTO DE VALÈNCIA
CUADRO DE PRECIOS DE URBANIZACIÓN

LISTADO DE MATERIALES VALORADO (Pres)

AYUNTAMIENTO DE VALENCIA. CUADRO DE PRECIOS DE URBANIZACIÓN 2021.02

CÓDIGO	UD	RESUMEN	PRECIO
PIEC.50145	u	Conductor cobre doble cubierta PVC 5x16 mm2 Conductor de cobre con doble cubierta de PVC designación VV 0'6/1 KV tensión de servicio 1000 v., tensión de prueba 4000 v. Incluido transporte. De 5'0x16 mm ²	15,57 €
PIEC.50146	u	Conductor cobre doble cubierta PVC 5x25 mm2 Conductor de cobre con doble cubierta de PVC designación VV 0'6/1 KV tensión de servicio 1000 v., tensión de prueba 4000 v. Incluido transporte. De 5'0x25 mm ²	26,93 €
PIEC.50201	u	Conductor cobre aisl PE cubierta PVC 1x6 mm2 Conductor de cobre con aislamiento de polietileno y cubierta de PVC, amarillo-verde, tensión de servicio hasta 750 v. Incluido transporte. De 1'0x6'0 mm ²	1,06 €
PIEC.50202	u	Conductor cobre aisl PE cubierta PVC 1x10 mm2	1,84 €
PIEC.50204	u	Conductor cobre aisl PE cubierta PVC 1x25 mm2 Conductor de cobre con aislamiento de polietileno y cubierta de PVC, amarillo-verde, tensión de servicio hasta 750 v. Incluido transporte. De 1'0x25 mm ²	5,07 €
PIEC.50205	u	Conductor cobre aisl PE cubierta PVC 1x35 mm2 Conductor de cobre con aislamiento de polietileno y cubierta de PVC, amarillo-verde, tensión de servicio hasta 750 v. Incluido transporte. De 1'0x35 mm ²	6,95 €
PIEC.50301	u	Conductor cobre desn 16 mm2 Conductor de cobre desnudo para cableado de placas o picas para toma de tierra, incluido transporte. De 16 mm ²	2,03 €
PIEC.50302	u	Conductor cobre desn 25 mm2 Conductor de cobre desnudo para cableado de placas o picas para toma de tierra, incluido transporte. De 25 mm ²	3,18 €
PIEC.50303	u	Conductor cobre desn 35 mm2 Conductor de cobre desnudo para cableado de placas o picas para toma de tierra, incluido transporte. De 35 mm ²	4,45 €
PIEC.50401	u	Conductor cobre aisl PVC arm flejes 4x6 mm2 Conductor de cobre, con cubierta de aislamiento de PVC, con armadura de flejes, designación VV 0'6/1 KV., tensión de servicio 1000 v., tensión de prueba 4000 v., incluido transporte. De 4'0x6'0 mm ²	6,17 €
PIEC.50402	u	Conductor cobre aisl PVC arm flejes 4x10 mm2 Conductor de cobre, con cubierta de aislamiento de PVC, con armadura de flejes, designación VV 0'6/1 KV., tensión de servicio 1000 v., tensión de prueba 4000 v., incluido transporte. De 4'0x10 mm ²	9,98 €
PIEC.50403	u	Conductor cobre aisl PVC arm flejes 3.5x16 mm2 Conductor de cobre, con cubierta de aislamiento de PVC, con armadura de flejes, designación VV 0'6/1 KV., tensión de servicio 1000 v., tensión de prueba 4000 v., incluido transporte. De 3'5x16 mm ²	14,88 €



AJUNTAMENT DE VALÈNCIA
CUADRO DE PRECIOS DE URBANIZACIÓN

LISTADO DE MATERIALES VALORADO (Pres)

AYUNTAMIENTO DE VALENCIA. CUADRO DE PRECIOS DE URBANIZACIÓN 2021.02

CÓDIGO	UD	RESUMEN	PRECIO
PIEC.50404	u	Conductor cobre aisl PVC arm flejes 3.5x25 mm2 Conductor de cobre, con cubierta de aislamiento de PVC, con armadura de flejes, designación VV 0'6/1 KV., tensión de servicio 1000 v., tensión de prueba 4000 v., incluido transporte. De 3'5x25 mm ²	22,18 €
PIEC.50405	u	Conductor cobre aisl PVC arm flejes 3.5x35 mm2 Conductor de cobre, con cubierta de aislamiento de PVC, con armadura de flejes, designación VV 0'6/1 KV., tensión de servicio 1000 v., tensión de prueba 4000 v., incluido transporte. De 3'5x35 mm ²	30,29 €
PIEC.50406	u	Conductor cobre aisl PVC arm flejes 3.5x50 mm2 Conductor de cobre, con cubierta de aislamiento de PVC, con armadura de flejes, designación VV 0'6/1 KV., tensión de servicio 1000 v., tensión de prueba 4000 v., incluido transporte. De 3'5x50 mm ²	34,95 €
PIEC.50407	u	Conductor cobre aisl PVC arm flejes 3.5x70 mm2 Conductor de cobre, con cubierta de aislamiento de PVC, con armadura de flejes, designación VV 0'6/1 KV., tensión de servicio 1000 v., tensión de prueba 4000 v., incluido transporte. De 3'5x70 mm ²	50,02 €
PIEC.50408	u	Conductor cobre aisl PVC arm flejes 3.5x95 mm2 Conductor de cobre, con cubierta de aislamiento de PVC, con armadura de flejes, designación VV 0'6/1 KV., tensión de servicio 1000 v., tensión de prueba 4000 v., incluido transporte. De 3'5x95 mm ²	64,40 €
PIEC.50409	u	Conductor cobre aisl PVC arm flejes 2x1.5 mm2 Conductor de cobre, con cubierta de aislamiento de PVC, con armadura de flejes, designación VV 0'6/1 KV., tensión de servicio 1000 v., tensión de prueba 4000 v., incluido transporte. De 2'0x1'5 mm ²	1,75 €
PIEC.50501	u	Conductor autosop alum 3x25/54.6 mm2 Conductor autosoportado, formado por conductores eléctricos y cable fiador en haz trenzado, con aislamiento de polietileno reticulado, para tensión de servicio de 1000 v. y tensión de prueba de 4000 v., incluido transporte. De 3x25/54'6 mm ² de Aluminio.	5,06 €
PIEC.50502	u	Conductor autosop alum 3x35/54.6 mm2 Conductor autosoportado, formado por conductores eléctricos y cable fiador en haz trenzado, con aislamiento de polietileno reticulado, para tensión de servicio de 1000 v. y tensión de prueba de 4000 v., incluido transporte. De 3x35/54'6 mm ² de Aluminio.	6,57 €
PIEC.50503	u	Conductor autosop alum 3x50/54.6 mm2 Conductor autosoportado, formado por conductores eléctricos y cable fiador en haz trenzado, con aislamiento de polietileno reticulado, para tensión de servicio de 1000 v. y tensión de prueba de 4000 v., incluido transporte. De 3x50/54'6 mm ² de Aluminio.	6,45 €



AYUNTAMIENTO DE VALÈNCIA
CUADRO DE PRECIOS DE URBANIZACIÓN

LISTADO DE MATERIALES VALORADO (Pres)

AYUNTAMIENTO DE VALENCIA. CUADRO DE PRECIOS DE URBANIZACIÓN 2021.02

CÓDIGO	UD	RESUMEN	PRECIO
PIEC.50504	u	Conductor autosop alum 3x70/54.6 mm2 Conductor autosoportado, formado por conductores eléctricos y cable fiador en haz trenzado, con aislamiento de polietileno reticulado, para tensión de servicio de 1000 v. y tensión de prueba de 4000 v., incluido transporte. De 3x70/54'6 mm ² de Aluminio.	9,15 €
PIEC.50505	u	Conductor autosop alum 3x95/54.6 mm2 Conductor autosoportado, formado por conductores eléctricos y cable fiador en haz trenzado, con aislamiento de polietileno reticulado, para tensión de servicio de 1000 v. y tensión de prueba de 4000 v., incluido transporte. De 3x95/54'6 mm ² de Aluminio.	10,52 €
PIEC.50506	u	Conductor autosop alum 3x150/54.6 mm2 Conductor autosoportado, formado por conductores eléctricos y cable fiador en haz trenzado, con aislamiento de polietileno reticulado, para tensión de servicio de 1000 v. y tensión de prueba de 4000 v., incluido transporte. De 3x150/54'6 mm ² de Aluminio.	15,45 €
PIEC.83701	u	Toma tierra compuesta dos placas 50x50cm, 3cm (e) Toma de tierra compuesta por dos placas de 50 x 50 cm., de 3 mm. de espesor, colocación en el fondo de un pozo de 1 m. de profundidad, inclusive aporte y colocación de 100 Kg. de carbón vegetal entre placas, colocación y acondicionamiento del terreno, unio al apoyo de conexión mediante conductor de cobre desnudo de 35 mm. de diámetro. De acuerdo con las especificaciones del Pliego de Condiciones y/o planos adjuntos. Colocada.	245,57 €
PIEC.9ao	m	Cable cobre hal 0.6/1kV 1x240 Cable flexible de cobre, cero halógenos, de 1x240mm ² de sección y de tensión nominal 0.6/1kV, con aislamiento de poliolefinas o polietileno reticulado (XLPE) y cubierta de poliolefinas o termoplástica, según el Reglamento Electrotécnico de Baja Tensión 2002.	28,40 €
PIEC.mP15AC031	m	C.Hersatene RHZ1 AI 12/20kV 1x150 OL H16 C.Hersatene RHZ1 AI 12/20kV 1x150 OL H16	9,63 €
PIEC.mP15AC032	m	C.Hersatene RHZ1 AI 12/20kV 1x240 OL H16 C.Hersatene RHZ1 AI 12/20kV 1x240 OL H16	12,41 €
PIEC.mP15AC033	m	C.Hersatene RHZ1 AI 12/20kV 1x400 OL H16 C.Hersatene RHZ1 AI 12/20kV 1x400 OL H16	18,80 €
PIEC.mP15AC040	m	C.Hersatene AI RHZ1-2OL-12/20kV 1x95 C.Hersatene AI RHZ1-2OL-12/20kV 1x95	9,53 €
PIEC.mP15AC041	m	C.Hersatene AI RHZ1-2OL-12/20kV 1x150 C.Hersatene AI RHZ1-2OL-12/20kV 1x150	10,95 €
PIEC.mP15AC042	m	C.Hersatene AI RHZ1-2OL-12/20kV 1x240 C.Hersatene AI RHZ1-2OL-12/20kV 1x240	13,90 €



AYUNTAMIENTO DE VALÈNCIA
CUADRO DE PRECIOS DE URBANIZACIÓN

LISTADO DE MATERIALES VALORADO (Pres)

AYUNTAMIENTO DE VALENCIA. CUADRO DE PRECIOS DE URBANIZACIÓN 2021.02

CÓDIGO	UD	RESUMEN	PRECIO
PIEC.mP15AC043	m	C.Hersatene AI RHZ1-2OL-12/20kV 1x400 C.Hersatene AI RHZ1-2OL-12/20kV 1x400	19,50 €
PIEC.mP15AC045	m	Cable Al. AC. LA56 Cable Al. AC. LA56	0,88 €
PIEC11c	m	Cable cobre desnudo 1x35 Cable desnudo de cobre recocido de 1x35mm ² de sección, según el Reglamento Electrotécnico de Baja Tensión 2002.	1,21 €
PIEC11d	m	Cable cobre desnudo 1x50 Cable desnudo de cobre recocido de 1x50mm ² de sección, según el Reglamento Electrotécnico de Baja Tensión 2002.	1,69 €
PIEC14aa	m	Cable cobre armado (RVSV) 2x2.5 mm ² Cable de cobre armado de 2x2.5mm ² de sección y de tensión nominal 0.6/1kV, tipo RVSV, con aislamiento de polietileno reticulado (XLPE), cubierta interna de PVC, armadura de fleje de acero estañado corrugado longitudinalmente y cubierta externa de PVC, según el Reglamento Electrotécnico de Baja Tensión 2002.	3,55 €
PIEC14cc	m	Cable cobre armado (RVSV) 4x6 mm ² Cable de cobre armado de 4x6mm ² de sección y de tensión nominal 0.6/1kV, tipo RVSV, con aislamiento de polietileno reticulado (XLPE), cubierta interna de PVC, armadura de fleje de acero estañado corrugado longitudinalmente y cubierta externa de PVC, según el Reglamento Electrotécnico de Baja Tensión 2002.	6,06 €
PIEC14cd	m	Cable cobre armado (RVSV) 4x10 mm ² Cable de cobre armado de 4x10mm ² de sección y de tensión nominal 0.6/1kV, tipo RVSV, con aislamiento de polietileno reticulado (XLPE), cubierta interna de PVC, armadura de fleje de acero estañado corrugado longitudinalmente y cubierta externa de PVC, según el Reglamento Electrotécnico de Baja Tensión 2002.	7,56 €
PIED.1aabaac	u	Intr difl 25A bip 30mA AC inst man Interruptor diferencial bipolar de 25A de intensidad nominal, con intensidad nominal de defecto 30mA, clase AC, para corrientes diferenciales alternas senoidales ordinarias, tiempo de disparo instantáneo, de rearme manual y gama terciario/industrial.	63,14 €
PIED.1aabbaac	u	Intr difl 25A bip 30mA A inst man Interruptor diferencial bipolar de 25A de intensidad nominal, con intensidad nominal de defecto 30mA, clase A, para corrientes diferenciales alternas senoidales con componente continua, tiempo de disparo instantáneo, de rearme manual y gama terciario/industrial.	85,43 €



AYUNTAMIENTO DE VALÈNCIA
CUADRO DE PRECIOS DE URBANIZACIÓN

LISTADO DE MATERIALES VALORADO (Pres)

AYUNTAMIENTO DE VALENCIA. CUADRO DE PRECIOS DE URBANIZACIÓN 2021.02

CÓDIGO	UD	RESUMEN	PRECIO
PIED.1bacaac	u	Intr difl 40A bip 300mA AC inst man Interruptor diferencial bipolar de 40A de intensidad nominal, con intensidad nominal de defecto 300mA, clase AC, para corrientes diferenciales alternas senoidales ordinarias, tiempo de disparo instantáneo, de rearme manual y gama terciario/industrial.	63,17 €
PIED.1bacbaac	u	Intr difl 40A bip 300mA A inst man Interruptor diferencial bipolar de 40A de intensidad nominal, con intensidad nominal de defecto 300mA, clase A, para corrientes diferenciales alternas senoidales con componente continua, tiempo de disparo instantáneo, de rearme manual y gama terciario/industrial.	86,59 €
PIED.1bacbab	u	Intr difl 40A bip 300mA A inst aut Interruptor diferencial bipolar de 40A de intensidad nominal, con intensidad nominal de defecto 300mA, clase A, para corrientes diferenciales alternas senoidales con componente continua, tiempo de disparo instantáneo, de rearme automático y gama terciario/industrial.	138,95 €
PIED.1bbcaac	u	Intr difl 40A tetrap 300 mA AC inst man Interruptor diferencial tetrapolar de 40A de intensidad nominal, con intensidad nominal de defecto 300mA, clase AC, para corrientes diferenciales alternas senoidales ordinarias, tiempo de disparo instantáneo, de rearme manual y gama terciario/industrial.	90,43 €
PIED.1cacaac	u	Intr difl 63A bip 300 mA AC inst man Interruptor diferencial bipolar de 63A de intensidad nominal, con intensidad nominal de defecto 300mA, clase AC, para corrientes diferenciales alternas senoidales ordinarias, tiempo de disparo instantáneo, de rearme manual y gama terciario/industrial.	99,20 €
PIED.1cacbab	u	Intr difl 63A bip 300mA A inst aut Interruptor diferencial bipolar de 63A de intensidad nominal, con intensidad nominal de defecto 300mA, clase A, para corrientes diferenciales alternas senoidales con componente continúa, tiempo de disparo instantáneo, de rearme automático y gama terciario/industrial.	205,12 €
PIED.1cbcaac	u	Intr difl 63A tetrap 300mA AC inst man Interruptor diferencial tetrapolar de 63A de intensidad nominal, con intensidad nominal de defecto 300mA, clase AC, para corrientes diferenciales alternas senoidales ordinarias, tiempo de disparo instantáneo, de rearme manual y gama terciario/industrial.	119,24 €
PIED.43205	u	Transformador int trop 720v 200a Transformador de intensidad tropicalizado, para la medida de corriente en conductores, para una tensión máxima de 720 V, capaz de soportar temperaturas de hasta 60 ° C y niveles de humedad superiores al 95 % y de medir corrientes de hasta 200 A. Incluido transporte. TI 150/5 - TI 200/5	10,50 €



AYUNTAMIENTO DE VALÈNCIA
CUADRO DE PRECIOS DE URBANIZACIÓN

LISTADO DE MATERIALES VALORADO (Pres)

AYUNTAMIENTO DE VALENCIA. CUADRO DE PRECIOS DE URBANIZACIÓN 2021.02

CÓDIGO	UD	RESUMEN	PRECIO
PIED.43215	u	Contactador auxiliar acpbl a magnet Contacto auxiliar, acoplable a magnetotérmico, para transmitir la situación de abierto o cerrado del mismo. Incluido transporte.	19,30 €
PIED.5.61201	u	Base portafusibles poliéster talla 00 Base portafusibles seccionable, de poliéster reforzado con fibra de vidrio, los contactos son de cobre estañado, con los accesorios apropiados se puede hacer bipolar, tripolar o tetrapolar. La tapa gira sobre un eje situado en el lado inferior de la base. Incluido transporte y colocación. De talla 00.	3,58 €
PIED.5.61202	u	Base portafusibles poliéster talla 0 Base portafusibles seccionable, de poliéster reforzado con fibra de vidrio, los contactos son de cobre estañado, con los accesorios apropiados se puede hacer bipolar, tripolar o tetrapolar. La tapa gira sobre un eje situado en el lado inferior de la base. Incluido transporte y colocación. De talla 0.	3,58 €
PIED.5.61203	u	Base portafusibles poliéster talla 1 Base portafusibles seccionable, de poliéster reforzado con fibra de vidrio, los contactos son de cobre estañado, con los accesorios apropiados se puede hacer bipolar, tripolar o tetrapolar. La tapa gira sobre un eje situado en el lado inferior de la base. Incluido transporte y colocación. De talla 1.	3,77 €
PIED.5.61204	u	Base portafusibles poliéster talla 2 Base portafusibles seccionable, de poliéster reforzado con fibra de vidrio, los contactos son de cobre estañado, con los accesorios apropiados se puede hacer bipolar, tripolar o tetrapolar. La tapa gira sobre un eje situado en el lado inferior de la base. Incluido transporte y colocación. De talla 2.	6,53 €
PIED.5.61301	u	Cartucho fusible 2 amp talla 00 8,5x31.5 Cartucho fusible, con cuerpo aislante de esteatita, con elemento fusible de lámina de plata diseñada y calibrada con indicador de fusión. De 2 Amperios. Para bases de talla 00 (8'5 x 31'5)	0,85 €
PIED.5.61303	u	Cartucho fusible 6 amp talla 00 8.5x31.5 Cartucho fusible, con cuerpo aislante de esteatita, con elemento fusible de lámina de plata diseñada y calibrada con indicador de fusión. De 6 Amperios. Para bases de talla 00 (8'5 x 31'5)	0,85 €
PIED.5.61304	u	Cartucho fusible 8 amp talla 00 8.5x31.5 Cartucho fusible, con cuerpo aislante de esteatita, con elemento fusible de lámina de plata diseñada y calibrada con indicador de fusión. De 8 Amperios. Para bases de talla 00 (8'5 x 31'5)	0,85 €



AYUNTAMIENTO DE VALÈNCIA
CUADRO DE PRECIOS DE URBANIZACIÓN

LISTADO DE MATERIALES VALORADO (Pres)

AYUNTAMIENTO DE VALENCIA. CUADRO DE PRECIOS DE URBANIZACIÓN 2021.02

CÓDIGO	UD	RESUMEN	PRECIO
PIED.5.61305	u	Cartucho fusible 10 amp talla 00 8.5x31.5 Cartucho fusible, con cuerpo aislante de esteatita, con elemento fusible de lámina de plata diseñada y calibrada con indicador de fusión. De 10 Amperios. Para bases de talla 00 (8'5 x 31'5)	0,85 €
PIED.5.61306	u	Cartucho fusible 12 amp talla 00 8.5x31.5 Cartucho fusible, con cuerpo aislante de esteatita, con elemento fusible de lámina de plata diseñada y calibrada con indicador de fusión. De 12 Amperios. Para bases de talla 00 (8'5 x 31'5)	0,85 €
PIED.5.61307	u	Cartucho fusible 16 amp talla 00 8.5x31.5 Cartucho fusible, con cuerpo aislante de esteatita, con elemento fusible de lámina de plata diseñada y calibrada con indicador de fusión. De 16 Amperios. Para bases de talla 00 (8'5 x 31'5)	0,85 €
PIED.5.61308	u	Cartucho fusible 6 amp talla 0 10.3x38 Cartucho fusible, con cuerpo aislante de esteatita, con elemento fusible de lámina de plata diseñada y calibrada con indicador de fusión. De 6 Amperios. Para bases de talla 0 (10'3 x 38'0)	1,07 €
PIED.5.61309	u	Cartucho fusible 8 amp talla 0 10.3x38 Cartucho fusible, con cuerpo aislante de esteatita, con elemento fusible de lámina de plata diseñada y calibrada con indicador de fusión. De 8 Amperios. Para bases de talla 0 (10'3 x 38'0)	1,07 €
PIED.5.61310	u	Cartucho fusible 10 amp talla 0 10.3x38 Cartucho fusible, con cuerpo aislante de esteatita, con elemento fusible de lámina de plata diseñada y calibrada con indicador de fusión. De 10 Amperios. Para bases de talla 0 (10'3 x 38'0)	1,07 €
PIED.5.61311	u	Cartucho fusible 12 amp talla 0 10.3x38 Cartucho fusible, con cuerpo aislante de esteatita, con elemento fusible de lámina de plata diseñada y calibrada con indicador de fusión. De 12 Amperios. Para bases de talla 0 (10'3 x 38'0)	1,13 €
PIED.5.61312	u	Cartucho fusible 16 amp talla 0 10.3x38 Cartucho fusible, con cuerpo aislante de esteatita, con elemento fusible de lámina de plata diseñada y calibrada con indicador de fusión. De 16 Amperios. Para bases de talla 0 (10'3 x 38'0)	1,13 €



AYUNTAMIENTO DE VALÈNCIA
CUADRO DE PRECIOS DE URBANIZACIÓN

LISTADO DE MATERIALES VALORADO (Pres)

AYUNTAMIENTO DE VALENCIA. CUADRO DE PRECIOS DE URBANIZACIÓN 2021.02

CÓDIGO	UD	RESUMEN	PRECIO
PIED.5.61313	u	Cartucho fusible 20 amp talla 0 10.3x38 Cartucho fusible, con cuerpo aislante de esteatita, con elemento fusible de lámina de plata diseñada y calibrada con indicador de fusión. De 20 Amperios. Para bases de talla 0 (10'3 x 38'0)	1,13 €
PIED.5.61314	u	Cartucho fusible 25 amp talla 0 10.3x38 Cartucho fusible, con cuerpo aislante de esteatita, con elemento fusible de lámina de plata diseñada y calibrada con indicador de fusión. De 25 Amperios. Para bases de talla 0 (10'3 x 38'0)	1,13 €
PIED.5.61315	u	Cartucho fusible 10 amp talla 1 14x51 Cartucho fusible, con cuerpo aislante de esteatita, con elemento fusible de lámina de plata diseñada y calibrada con indicador de fusión. De 10 Amperios. Para bases de talla 1 (14'0 x 51'0)	1,64 €
PIED.5.61316	u	Cartucho fusible 12 amp talla 1 14x51 Cartucho fusible, con cuerpo aislante de esteatita, con elemento fusible de lámina de plata diseñada y calibrada con indicador de fusión. De 12 Amperios. Para bases de talla 1 (14'0 x 51'0)	1,64 €
PIED.5.61317	u	Cartucho fusible 16 amp talla 1 14x51 Cartucho fusible, con cuerpo aislante de esteatita, con elemento fusible de lámina de plata diseñada y calibrada con indicador de fusión. De 16 Amperios. Para bases de talla 1 (14'0 x 51'0)	1,64 €
PIED.5.61318	u	Cartucho fusible 20 amp talla 1 14x51 Cartucho fusible, con cuerpo aislante de esteatita, con elemento fusible de lámina de plata diseñada y calibrada con indicador de fusión. De 20 Amperios. Para bases de talla 1 (14'0 x 51'0)	1,64 €
PIED.5.61319	u	Cartucho fusible 25 amp talla 1 14x51 Cartucho fusible, con cuerpo aislante de esteatita, con elemento fusible de lámina de plata diseñada y calibrada con indicador de fusión. De 25 Amperios. Para bases de talla 1 (14'0 x 51'0)	1,64 €
PIED.5.61320	u	Cartucho fusible 32 amp talla 1 14x51 Cartucho fusible, con cuerpo aislante de esteatita, con elemento fusible de lámina de plata diseñada y calibrada con indicador de fusión. De 32 Amperios. Para bases de talla 1 (14'0 x 51'0)	1,85 €



AYUNTAMIENTO DE VALÈNCIA
CUADRO DE PRECIOS DE URBANIZACIÓN

LISTADO DE MATERIALES VALORADO (Pres)

AYUNTAMIENTO DE VALENCIA. CUADRO DE PRECIOS DE URBANIZACIÓN 2021.02

CÓDIGO	UD	RESUMEN	PRECIO
PIED.5.61321	u	Cartucho fusible 40 amp talla 1 14x51 Cartucho fusible, con cuerpo aislante de esteatita, con elemento fusible de lámina de plata diseñada y calibrada con indicador de fusión. De 40 Amperios. Para bases de talla 1 (14'0 x 51'0)	1,85 €
PIED.5.61322	u	Cartucho fusible 20 amp talla 2 22x58 Cartucho fusible, con cuerpo aislante de esteatita, con elemento fusible de lámina de plata diseñada y calibrada con indicador de fusión. De 20 Amperios. Para bases de talla 2 (22'0 x 58'0)	2,05 €
PIED.5.61323	u	Cartucho fusible 25 amp talla 2 22x58 Cartucho fusible, con cuerpo aislante de esteatita, con elemento fusible de lámina de plata diseñada y calibrada con indicador de fusión. De 25 Amperios. Para bases de talla 2 (22'0 x 58'0)	2,05 €
PIED.5.61324	u	Cartucho fusible 32 amp talla 2 22x58 Cartucho fusible, con cuerpo aislante de esteatita, con elemento fusible de lámina de plata diseñada y calibrada con indicador de fusión. De 32 Amperios. Para bases de talla 2 (22'0 x 58'0)	2,05 €
PIED.5.61325	u	Cartucho fusible 40 amp talla 2 22x58 Cartucho fusible, con cuerpo aislante de esteatita, con elemento fusible de lámina de plata diseñada y calibrada con indicador de fusión. te y colocación. De 40 Amperios. Para bases de talla 2 (22'0 x 58'0)	2,05 €
PIED.5.61327	u	Cartucho fusible 63 amp talla 2 22x58 Cartucho fusible, con cuerpo aislante de esteatita, con elemento fusible de lámina de plata diseñada y calibrada con indicador de fusión. De 63 Amperios. Para bases de talla 2 (22'0 x 58'0)	2,37 €
PIED.5.61328	u	Cartucho fusible 80 amp talla 2 22x58 Cartucho fusible, con cuerpo aislante de esteatita, con elemento fusible de lámina de plata diseñada y calibrada con indicador de fusión. De 80 Amperios. Para bases de talla 2 (22'0 x 58'0)	2,37 €
PIED.5.61701	u	Cartucho fusible aisl esteatita 16 amp C-00 100A Cartucho fusible, con cuerpo aislante de esteatita, con conductor fusible de láminas de aleación plateada. De 16 Amperios. Para bases de hasta 100 A. (C-00).	4,47 €



AYUNTAMENT DE VALÈNCIA
CUADRO DE PRECIOS DE URBANIZACIÓN

LISTADO DE MATERIALES VALORADO (Pres)

AYUNTAMIENTO DE VALENCIA. CUADRO DE PRECIOS DE URBANIZACIÓN 2021.02

CÓDIGO	UD	RESUMEN	PRECIO
PIED.5.61702	u	Cartucho fusible aisl esteatita 20 amp C-00 100A Cartucho fusible, con cuerpo aislante de esteatita, con conductor fusible de láminas de aleación plateada. De 20 Amperios. Para bases de hasta 100 A. (C-00).	4,65 €
PIED.5.61703	u	Cartucho fusible aisl esteatita 25 amp C-00 100A Cartucho fusible, con cuerpo aislante de esteatita, con conductor fusible de láminas de aleación plateada. De 25 Amperios. Para bases de hasta 100 A. (C-00).	4,65 €
PIED.5.61704	u	Cartucho fusible aisl esteatita 32 amp C-00 100A Cartucho fusible, con cuerpo aislante de esteatita, con conductor fusible de láminas de aleación plateada. De 32 Amperios. Para bases de hasta 100 A. (C-00).	4,65 €
PIED.5.61705	u	Cartucho fusible aisl esteatita 40 amp C-00 100A Cartucho fusible, con cuerpo aislante de esteatita, con conductor fusible de láminas de aleación plateada. De 40 Amperios. Para bases de hasta 100 A. (C-00).	4,65 €
PIED.5.61706	u	Cartucho fusible aisl esteatita 50 amp C-00 100A Cartucho fusible, con cuerpo aislante de esteatita, con conductor fusible de láminas de aleación plateada. De 50 Amperios. Para bases de hasta 100 A. (C-00).	4,65 €
PIED.5.61707	u	Cartucho fusible aisl esteatita 63 amp C-00 100A Cartucho fusible, con cuerpo aislante de esteatita, con conductor fusible de láminas de aleación plateada. De 63 Amperios. Para bases de hasta 100 A. (C-00).	4,65 €
PIED.5.61708	u	Cartucho fusible aisl esteatita 80 amp C-00 100A Cartucho fusible, con cuerpo aislante de esteatita, con conductor fusible de láminas de aleación plateada. Para bases de hasta 100 A. (C-00).	4,65 €
PIED.5.61709	u	Cartucho fusible aisl esteatita 100 amp C-00 100A Cartucho fusible, con cuerpo aislante de esteatita, con conductor fusible de láminas de aleación plateada. De 100 Amperios. Para bases de hasta 100 A. (C-00).	4,65 €
PIED.5.61710	u	Cartucho fusible aisl esteatita 23 amp C-0 160A Cartucho fusible, con cuerpo aislante de esteatita, con conductor fusible de láminas de aleación plateada. De 23 Amperios. Para bases de hasta 160 A. (C-0).	5,77 €
PIED.5.61711	u	Cartucho fusible aisl esteatita 40 amp C-0 160A Fusible cerámico cilíndrico de calibre 40 A, trifásico y con un poder de corte de 100 kA, según el Reglamento Electrotécnico de Baja Tensión 2002.	5,77 €



AYUNTAMIENTO DE VALÈNCIA
CUADRO DE PRECIOS DE URBANIZACIÓN

LISTADO DE MATERIALES VALORADO (Pres)

AYUNTAMIENTO DE VALENCIA. CUADRO DE PRECIOS DE URBANIZACIÓN 2021.02

CÓDIGO	UD	RESUMEN	PRECIO
PIED.5.61712	u	Cartucho fusible aisl esteatita 50 amp C-0 160A Cartucho fusible, con cuerpo aislante de esteatita, con conductor fusible de láminas de aleación plateada, incluido transporte y colocación. De 50 Amperios. Para bases de hasta 160 A. (C-0).	5,77 €
PIED.5.61713	u	Cartucho fusible aisl esteatita 63 amp C-0 160A Cartucho fusible, con cuerpo aislante de esteatita, con conductor fusible de láminas de aleación plateada, incluido transporte y colocación. De 63 Amperios. Para bases de hasta 160 A. (C-0).	5,77 €
PIED.5.61714	u	Cartucho fusible aisl esteatita 80 amp C-0 160A Cartucho fusible, con cuerpo aislante de esteatita, con conductor fusible de láminas de aleación plateada, incluido transporte y colocación. De 80 Amperios. Para bases de hasta 160 A. (C-0).	5,77 €
PIED.5.61715	u	Cartucho fusible aisl esteatita 100 amp C-0 160A Cartucho fusible, con cuerpo aislante de esteatita, con conductor fusible de láminas de aleación plateada, incluido transporte y colocación. De 100 Amperios. Para bases de hasta 160 A. (C-0).	5,77 €
PIED.5.61716	u	Cartucho fusible aisl esteatita 125 amp C-0 160A Cartucho fusible, con cuerpo aislante de esteatita, con conductor fusible de láminas de aleación plateada, incluido transporte y colocación. De 125 Amperios. Para bases de hasta 160 A. (C-0).	6,00 €
PIED.5.61717	u	Cartucho fusible aisl esteatita 160 amp C-0 160A Cartucho fusible, con cuerpo aislante de esteatita, con conductor fusible de láminas de aleación plateada, incluido transporte y colocación. De 160 Amperios. Para bases de hasta 160 A. (C-0).	6,98 €
PIED.5.61718	u	Cartucho fusible aisl esteatita 80 amp C-0 250A Cartucho fusible, con cuerpo aislante de esteatita, con conductor fusible de láminas de aleación plateada, incluido transporte y colocación. De 80 Amperios. Para bases de hasta 250 A. (C-1).	8,72 €
PIED.5.61719	u	Cartucho fusible aisl esteatita 100 amp C-0 250A Cartucho fusible, con cuerpo aislante de esteatita, con conductor fusible de láminas de aleación plateada, incluido transporte y colocación. De 100 Amperios. Para bases de hasta 250 A. (C-1).	8,72 €



AYUNTAMIENTO DE VALÈNCIA
CUADRO DE PRECIOS DE URBANIZACIÓN

LISTADO DE MATERIALES VALORADO (Pres)

AYUNTAMIENTO DE VALENCIA. CUADRO DE PRECIOS DE URBANIZACIÓN 2021.02

CÓDIGO	UD	RESUMEN	PRECIO
PIED.5.61720	u	Cartucho fusible aisl esteatita 125 amp C-1 250A Cartucho fusible, con cuerpo aislante de esteatita, con conductor fusible de láminas de aleación plateada, incluido transporte y colocación. De 125 Amperios. Para bases de hasta 250 A. (C-1).	8,72 €
PIED.5.61721	u	Cartucho fusible aisl esteatita 160 amp C-1 250A Cartucho fusible, con cuerpo aislante de esteatita, con conductor fusible de láminas de aleación plateada, incluido transporte y colocación. De 160 Amperios. Para bases de hasta 250 A. (C-1).	9,02 €
PIED.5.61722	u	Cartucho fusible aisl esteatita 200 amp C-1 250A Cartucho fusible, con cuerpo aislante de esteatita, con conductor fusible de láminas de aleación plateada, incluido transporte y colocación. De 200 Amperios. Para bases de hasta 250 A. (C-1).	9,02 €
PIED.5.61723	u	Cartucho fusible aisl esteatita 250 amp C-1 250A Cartucho fusible, con cuerpo aislante de esteatita, con conductor fusible de láminas de aleación plateada, incluido transporte y colocación. De 250 Amperios. Para bases de hasta 250 A. (C-1).	9,02 €
PIED.5.61724	u	Cartucho fusible aisl esteatita 125 amp C-2 400A Cartucho fusible, con cuerpo aislante de esteatita, con conductor fusible de láminas de aleación plateada, incluido transporte y colocación. De 125 Amperios. Para bases de hasta 400 A. (C-2).	12,45 €
PIED.5.61725	u	Cartucho fusible aisl esteatita 160 amp C-2 400A Cartucho fusible, con cuerpo aislante de esteatita, con conductor fusible de láminas de aleación plateada, incluido transporte y colocación. De 160 Amperios. Para bases de hasta 400 A. (C-2).	12,45 €
PIED.5.61726	u	Cartucho fusible aisl esteatita 200 amp C-2 400A Cartucho fusible, con cuerpo aislante de esteatita, con conductor fusible de láminas de aleación plateada, incluido transporte y colocación. De 200 Amperios. Para bases de hasta 400 A. (C-2).	12,45 €
PIED.5.61727	u	Cartucho fusible aisl esteatita 250 amp C-2 400A Cartucho fusible, con cuerpo aislante de esteatita, con conductor fusible de láminas de aleación plateada, incluido transporte y colocación. De 250 Amperios. Para bases de hasta 400 A. (C-2).	12,45 €



AYUNTAMIENTO DE VALÈNCIA
CUADRO DE PRECIOS DE URBANIZACIÓN

LISTADO DE MATERIALES VALORADO (Pres)

AYUNTAMIENTO DE VALENCIA. CUADRO DE PRECIOS DE URBANIZACIÓN 2021.02

CÓDIGO	UD	RESUMEN	PRECIO
PIED.5.61728	u	Cartucho fusible aisl esteatita 315 amp C-2 400A Cartucho fusible, con cuerpo aislante de esteatita, con conductor fusible de láminas de aleación plateada, incluido transporte y colocación. De 315 Amperios. Para bases de hasta 400 A. (C-2).	13,23 €
PIED.5.61729	u	Cartucho fusible aisl esteatita 335 amp C-2 400A Cartucho fusible, con cuerpo aislante de esteatita, con conductor fusible de láminas de aleación plateada, incluido transporte y colocación. De 335 Amperios. Para bases de hasta 400 A. (C-2).	13,23 €
PIED.5.61730	u	Cartucho fusible aisl esteatita 400 amp C-2 400A Cartucho fusible, con cuerpo aislante de esteatita, con conductor fusible de láminas de aleación plateada, incluido transporte y colocación. De 400 Amperios. Para bases de hasta 400 A. (C-2).	13,23 €
PIED.5af	u	Fusible cilíndrico 20 A. Fusible cerámico cilíndrico de calibre 20 A, trifásico y con un poder de corte de 20 kA, según el Reglamento Electrotécnico de Baja Tensión 2002.	0,75 €
PIED.5ag	u	Fusible cilíndrico 25 A. Fusible cerámico cilíndrico de calibre 25 A, trifásico y con un poder de corte de 20 kA, según el Reglamento Electrotécnico de Baja Tensión 2002.	0,74 €
PIED.5ah	u	Fusible cilíndrico 32A Fusible cerámico cilíndrico de calibre 32 A, trifásico y con un poder de corte de 20 kA, según el Reglamento Electrotécnico de Baja Tensión 2002.	0,74 €
PIED.5ak	u	Fusible cilíndrico 63A Fusible cerámico cilíndrico de calibre 63 A, trifásico y con un poder de corte de 100 kA, según el Reglamento Electrotécnico de Baja Tensión 2002.	3,34 €
PIED.5bo	u	Fusible de cuchilla 160A Fusible cerámico de cuchilla de calibre 160 A, trifásico y con un poder de corte de 100 kA, según el Reglamento Electrotécnico de Baja Tensión 2002.	14,54 €
PIED.5bq	u	Fusible de cuchilla 250A Fusible cerámico de cuchilla de calibre 250 A, trifásico y con un poder de corte de 100 kA, según el Reglamento Electrotécnico de Baja Tensión 2002.	26,46 €
PIED.5br	u	Fusible de cuchilla 315A Fusible cerámico de cuchilla de calibre 315 A, trifásico y con un poder de corte de 100 kA, según el Reglamento Electrotécnico de Baja Tensión 2002.	31,85 €
PIED.5bs	u	Fusible de cuchilla 400A Fusible cerámico de cuchilla de calibre 400 A, trifásico y con un poder de corte de 100 kA, según el Reglamento Electrotécnico de Baja Tensión 2002.	41,87 €



AYUNTAMIENTO DE VALÈNCIA
CUADRO DE PRECIOS DE URBANIZACIÓN

LISTADO DE MATERIALES VALORADO (Pres)

AYUNTAMIENTO DE VALENCIA. CUADRO DE PRECIOS DE URBANIZACIÓN 2021.02

CÓDIGO	UD	RESUMEN	PRECIO
PIED.62006	u	Contactador trifásico p/mando distancia 125A Contactador trifásico para mando a distancia, los contactos son de aleación de plata, muy accesibles y fácilmente cambiables, superficie sobredimensionada, a elevada presión, con doble corte y ruptura en seco, incluido transporte. De 125 Amperios.	454,51 €
PIED.62007	u	Contactador trifásico p/mando distancia 185A Contactador trifásico para mando a distancia, los contactos son de aleación de plata, muy accesibles y fácilmente cambiables, superficie sobredimensionada, a elevada presión, con doble corte y ruptura en seco, incluido transporte y colocación. De 185 Amperios.	708,54 €
PIED.62008	u	Contactador trifásico p/mando distancia 265A Contactador trifásico para mando a distancia, los contactos son de aleación de plata, muy accesibles y fácilmente cambiables, superficie sobredimensionada, a elevada presión, con doble corte y ruptura en seco, incluido transporte. De 265 Amperios.	1.138,16 €
PIED.62009	u	Contactador trifásico p/mando distancia 330A Contactador trifásico para mando a distancia, los contactos son de aleación de plata, muy accesibles y fácilmente cambiables, superficie sobredimensionada, a elevada presión, con doble corte y ruptura en seco, incluido transporte. De 330 Amperios.	1.386,44 €
PIED.62010	u	Contactador trif p/mando 80A Suministro y colocación de contactador trifásico para mando a distancia, los contactos son de aleación de plata, muy accesibles y fácilmente cambiables, superficie sobredimensionada, a elevada presión, con doble corte y ruptura en seco, incluido transporte. De 80 Amperios.	349,00 €
PIED.62011	u	Contactador trifásico p/mando distancia 115A Contactador trifásico para mando a distancia, los contactos son de aleación de plata, muy accesibles y fácilmente cambiables, superficie sobredimensionada, a elevada presión, con doble corte y ruptura en seco, incluido transporte. De 115 Amperios.	483,84 €
PIED.62012	u	Contactador trifásico p/mando distancia 150A Contactador trifásico para mando a distancia, los contactos son de aleación de plata, muy accesibles y fácilmente cambiables, superficie sobredimensionada, a elevada presión, con doble corte y ruptura en seco, incluido transporte. De 150 Amperios.	485,82 €
PIED.62013	u	Contactador trifásico p/mando distancia 225A Contactador trifásico para mando a distancia, los contactos son de aleación de plata, muy accesibles y fácilmente cambiables, superficie sobredimensionada, a elevada presión, con doble corte y ruptura en seco, incluido transporte. De 225 Amperios.	855,53 €



AYUNTAMENT DE VALÈNCIA
CUADRO DE PRECIOS DE URBANIZACIÓN

LISTADO DE MATERIALES VALORADO (Pres)

AYUNTAMIENTO DE VALENCIA. CUADRO DE PRECIOS DE URBANIZACIÓN 2021.02

CÓDIGO	UD	RESUMEN	PRECIO
PIED.62101	u	Juego tres transformadores intensidad 10 a 150 5amp Juego de tres transformadores de intensidad, de servicio interior y accesorios, conectado en armario de contadores. De 10 a 150 / 5 Amperios.	312,34 €
PIED.63190	u	Interruptor aut magnetotérmico unipolar 25A Interruptor automático magnetotérmico, unipolar 1P, de tensión de empleo 230/400 V CA, tensión de aislamiento 500 V CA, poder de corte 10 KA según norma UNE EN 60947-2. Admite la posibilidad de auxiliares eléctricos para el control de maniobras. De calibre 25 A	8,11 €
PIED.63191	u	Interruptor aut magnetotérmico unipolar 32A Interruptor automático magnetotérmico, unipolar 1P, de tensión de empleo 230/400 V CA, tensión de aislamiento 500 V CA, poder de corte 10 KA según norma UNE EN 60947-2. Admite la posibilidad de auxiliares eléctricos para el control de maniobras. De calibre 32 A	8,46 €
PIED.63192	u	Interruptor aut magnetotérmico unipolar 40A Interruptor automático magnetotérmico, unipolar 1P, de tensión de empleo 230/400 V CA, tensión de aislamiento 500 V CA, poder de corte 10 KA según norma UNE EN 60947-2. Admite la posibilidad de auxiliares eléctricos para el control de maniobras. De calibre 40 A	10,57 €
PIED.63193	u	Interruptor aut magnetotérmico unipolar 50A Interruptor automático magnetotérmico, unipolar 1P, de tensión de empleo 230/400 V CA, tensión de aislamiento 500 V CA, poder de corte 10 KA según norma UNE EN 60947-2. Admite la posibilidad de auxiliares eléctricos para el control de maniobras. De calibre 50 A	21,71 €
PIED.63194	u	Interruptor aut magnetotérmico unipolar 63A Interruptor automático magnetotérmico, unipolar 1P, de tensión de empleo 230/400 V CA, tensión de aislamiento 500 V CA, poder de corte 10 KA según norma UNE EN 60947-2. Admite la posibilidad de auxiliares eléctricos para el control de maniobras. De calibre 63 A	23,77 €
PIED.63253	u	Intr difl bipolar 30 mA 63A instantáneo Interruptor diferencial bipolar 30 mA 63 A instantáneo	160,65 €
PIED.63254	u	Intr difl bipolar 300 mA 25 A instantáneo Interruptor diferencial bipolar 300 mA 63 A instantáneo	112,14 €
PIED.63255	u	Intr difl bipolar 300 mA 63 A selectivo Interruptor diferencial bipolar 300 mA 63 A selectivo	162,68 €
PIED.63256	u	Intr difl tetrapolar 30mA 25A instantáneo Interruptor diferencial tetrapolar 30 mA 25 A instantáneo	117,43 €



AJUNTAMENT DE VALÈNCIA
CUADRO DE PRECIOS DE URBANIZACIÓN

LISTADO DE MATERIALES VALORADO (Pres)

AYUNTAMIENTO DE VALENCIA. CUADRO DE PRECIOS DE URBANIZACIÓN 2021.02

CÓDIGO	UD	RESUMEN	PRECIO
PIED.63262	u	Intr difl tetrapolar 30 mA 40 A instantáneo Interruptor diferencial tetrapolar 30 mA 40 A instantáneo	122,05 €
PIED.63263	u	Intr difl tetrapolar 30 mA 63 A instantáneo Interruptor diferencial tetrapolar 30 mA 63 A instantánea	264,76 €
PIED.63264	u	Intr difl tetrapolar 300 mA 25 A instantáneo Interruptor diferencial tetrapolar 300 mA 25 A instantáneo	100,13 €
PIED.63266	u	intr difl tetrapolar 300 mA 63 A instantáneo Interruptor diferencial tetrapolar 300 mA 63 A instantáneo	136,10 €
PIED.63267	u	Intr difl tetrapolar 300 mA 40 A Interruptor diferencial tetrapolar 300 mA 40	173,88 €
PIED.63268	u	Intr difl tetrapolar 300 mA 63 A selectivo Interruptor diferencial tetrapolar 300 mA 63 A selectivo	198,09 €
PIED.63271	u	Intr difl acopable magn bipolar 30 mA 25 A instantáneo Interruptor diferencial acoplable a magnetotérmico bipolar 30 mA 25 A instantáneo	122,55 €
PIED.63272	u	Intr difl acopable magn bipolar 30 mA 40 A instantáneo Insterruptor diferencial acoplable a magnetotérmico bipolar 30 mA 40 A instantáneo	128,65 €
PIED.63273	u	Intr difl acopable a magne bipolar 30 mA 63 A instantáneo Interruptor diferencial acoplable a magnetotérmico bipolar 30 mA 63 A instantáneo	194,30 €
PIED.63274	u	Intr difl acopable magne bipolar 300 mA 25 A instantáneo Interruptor diferencial acoplable a magnetotérmico bipolar 300 mA 25 A instantáneo	122,40 €
PIED.63275	u	Intr difl acopable mang bipolar 300 mA 40 A instantáneo Interruptor diferencial acoplable a magnetotérmico 300 mA 40 A instantáneo	128,53 €
PIED.63276	u	Intr difl acopable magn bipolar 300 mA 63 A instantáneo Interruptor diferencial acoplable a magnetotérmico bipolar 300 mA 63 A instantáneo	158,20 €
PIED.63277	u	Intr difl acopable magn bipolar 300 mA 63 A selectivo Interruptor diferencial acoplable a magnetotérmico bipolar 300 mA 63 a selectivo	199,03 €
PIED.63281	u	Intr difl acopable magn tetrapolar 30 mA 25 A instantáneo Interruptor diferencial acoplable magnetotérmico tetrapolar 30 mA 25 A instantáneo	140,49 €



AYUNTAMIENTO DE VALÈNCIA
CUADRO DE PRECIOS DE URBANIZACIÓN

LISTADO DE MATERIALES VALORADO (Pres)

AYUNTAMIENTO DE VALENCIA. CUADRO DE PRECIOS DE URBANIZACIÓN 2021.02

CÓDIGO	UD	RESUMEN	PRECIO
PIED.63282	u	Intr difl acoplable magn tetrapolar 30 mA 40 A instantáneo Interruptor diferencial acoplable a magnetotérmico tetrapolar 30 mA a 40 A instantáneo	165,41 €
PIED.63283	u	Intr difl acoplable magn tetrapolar 30 mA 63 A instantáneo Interruptor diferencial acoplable a magnetotérmico tetrapolar 30 mA 63 A instantáneo	167,26 €
PIED.63284	u	Intr difl acoplable magn tetrapolar 300 mA 25 A instantáneo Interruptor diferencial acoplable a magnetotérmico tetrapolar 300 mA 25 A instantáneo	124,78 €
PIED.63285	u	Intr difl acoplable magn tetrapolar 300 mA 40 A instantáneo Interruptor direferencial acoplable a magnetotérmico tetrapolar 300 mA 40 A instantáneo	136,56 €
PIED.63286	u	intr difl acoplable magn tetrapolar 300 mA 63 A instantáneo Interruptor diferencial acoplable a magnetotérmico tetrapolar 300 mA 63 A instantáneo	167,26 €
PIED.63287	u	Intr difl acoplable magn tetrapolar 300 mA 63 A selectivo interruptor diferencial acoplable a magnetotérmico tetrapolar 300 mA 63 A selectivo	220,82 €
PIED.63291	u	Rele difl con rearme auto sección transf 25 Rele diferencial con rearme automático sección de transformador 25	157,78 €
PIED.63292	u	Rele difl con rearme auto sección de transf 25 Rele diferencial con rearme automático sección de transformador 25	165,66 €
PIED.63293	u	Rele difl con reconexión auto 230V CA Rele diferencial con reconexión automática 230V CA	135,87 €
PIED.6aaa	u	Transfd tens 210/12 V Transformador de medida de tensión , con una tensión primaria de 210 V, una tensión secundaria de 12 V, según el Reglamento Electrotécnico de Baja Tensión 2002.	91,53 €
PIED.6abc	u	Transfd tens 220/24 V Transformador de medida de tensión de seguridad, con una tensión primaria de 220 V, una tensión secundaria de 24 V, según el Reglamento Electrotécnico de Baja Tensión 2002.	91,52 €
PIED.6abf	u	Transfd tens 230/12-24 V 63VA Transformador de medida de tensión de seguridad, con una tensión primaria de 230 V, una tensión secundaria de 12-24 V, 63 VA de potencia y 50 Hz de frecuencia, según el Reglamento Electrotécnico de Baja Tensión 2002.	152,67 €



AJUNTAMENT DE VALÈNCIA
CUADRO DE PRECIOS DE URBANIZACIÓN

LISTADO DE MATERIALES VALORADO (Pres)

AYUNTAMIENTO DE VALENCIA. CUADRO DE PRECIOS DE URBANIZACIÓN 2021.02

CÓDIGO	UD	RESUMEN	PRECIO
PIED.7bab	u	Contactador bipolar 16A Contactador silencioso para carril DIN bipolar de 16 A, según el Reglamento Electrotécnico de Baja Tensión 2002.	73,94 €
PIED.7bbb	u	Contactador bipolar 25A Contactador silencioso para carril DIN bipolar de 25 A, según el Reglamento Electrotécnico de Baja Tensión 2002.	75,20 €
PIED.7bcb	u	Contactador bipolar 40A Contactador silencioso para carril DIN bipolar de 40 A, según el Reglamento Electrotécnico de Baja Tensión 2002.	114,64 €
PIED.7bdb	u	Contactador bipolar 63A Contactador silencioso para carril DIN bipolar de 63 A, según el Reglamento Electrotécnico de Baja Tensión 2002.	155,40 €
PIED.7beb	u	Contactador bipolar 100A Contactador silencioso para carril DIN bipolar de 100 A, según el Reglamento Electrotécnico de Baja Tensión 2002.	367,10 €
PIED.mP15BB120	u	Cartucho fusible M.T. celda protección 25 A Cartucho fusible M.T. celda protección 25 A	60,28 €
PIED.mP15BB130	u	Cartucho fusible M.T. celda protección 40 A Cartucho fusible M.T. celda protección 40 A	61,68 €
PIED.mP15BB140	u	Cartucho fusible M.T. celda protección 63 A Cartucho fusible M.T. celda protección 63 A	65,32 €
PIED24aaa1	u	Toma corriente ind monof (2P+T) estanca, 16A. Toma de corriente industrial de base saliente, monofásica (2P+T) estanca, de 16A de intensidad y con un grado de protección IP 66, según el Reglamento Electrotécnico de Baja Tensión 2002.	9,94 €
PIED34a	u	Protección contra sobretensiones Protector contra sobretensiones permanentes, bipolar (1P+N), tensión 230 V AC.	98,34 €
PIED50.61801	u	Intr tetr 12A Interruptor tetrapolar construido en caja moldeada aislante, con mecanismo de disparo semibrusco, con mando frontal, doble ruptura por polo, con contactos de plata, saliente y fijación por tornillos. De 12 A	30,73 €
PIED50.61802	u	Intr tetr 16A Interruptor tetrapolar construido en caja moldeada aislante, con mecanismo de disparo semibrusco, con mando frontal, doble ruptura por polo, con contactos de plata, saliente y fijación por tornillos. De 16 A.	32,44 €
PIED50.61803	u	Intr tetr 25A Interruptor tetrapolar construido en caja moldeada aislante, con mecanismo de disparo semibrusco, con mando frontal, doble ruptura por polo, con contactos de plata, saliente y fijación por tornillos. De 25 A.	42,85 €



AYUNTAMIENTO DE VALÈNCIA
CUADRO DE PRECIOS DE URBANIZACIÓN

LISTADO DE MATERIALES VALORADO (Pres)

AYUNTAMIENTO DE VALENCIA. CUADRO DE PRECIOS DE URBANIZACIÓN 2021.02

CÓDIGO	UD	RESUMEN	PRECIO
PIED50.61804	u	Intr tetr 32A Interruptor tetrapolar construido en caja moldeada aislante, con mecanismo de disparo semibrusco, con mando frontal, doble ruptura por polo, con contactos de plata, saliente y fijación por tornillos. De 32 A.	44,50 €
PIED50.61805	u	Intr tetr 40A Interruptor tetrapolar construido en caja moldeada aislante, con mecanismo de disparo semibrusco, con mando frontal, doble ruptura por polo, con contactos de plata, saliente y fijación por tornillos. De 40 A.	53,61 €
PIED50.61806	u	Intr tetr 63A Interruptor tetrapolar construido en caja moldeada aislante, con mecanismo de disparo semibrusco, con mando frontal, doble ruptura por polo, con contactos de plata, saliente y fijación por tornillos. De 63 A.	70,29 €
PIED50.61807	u	Intr tetr 100A Interruptor tetrapolar construido en caja moldeada aislante, con mecanismo de disparo semibrusco, con mando frontal, doble ruptura por polo, con contactos de plata, saliente y fijación por tornillos. De 100 A.	88,81 €
PIED50.61901	u	Intr tetr 160A Interruptor tetrapolar de mando frontal, caja aislante, maniobra brusca independiente, apertura forzada, contactos de doble cuchilla, doble ruptura por polo saliente. De 160 A.	103,31 €
PIED50.61902	u	Intr tetr 250A Interruptor tetrapolar de mando frontal, caja aislante, maniobra brusca independiente, apertura forzada, contactos de doble cuchilla, doble ruptura por polo saliente. De 250 A.	181,77 €
PIED50.61903	u	Intr tetr 400A Interruptor tetrapolar de mando frontal, caja aislante, maniobra brusca independiente, apertura forzada, contactos de doble cuchilla, doble ruptura por polo saliente. De 400 A.	214,72 €
PIED50bbbac	u	Intr mgnt 1,2,3 y 4A 1+N 10kA Interruptor magnetotérmico automático gama terciario/industrial, de intensidad nominal 1,2,3 y 4A bipolar sin protección de neutro, y poder de corte nominal de 10kA según UNE-EN 60898.	32,95 €
PIED50bcbbc	u	Intr mgnt 1,2,3 y 4A 2p 10kA Interruptor magnetotérmico automático gama terciario/industrial, de intensidad nominal 1,2,3 y 4 A bipolar, y poder de corte nominal de 10kA según UNE-EN 60898.	45,32 €



AYUNTAMENT DE VALÈNCIA
CUADRO DE PRECIOS DE URBANIZACIÓN

LISTADO DE MATERIALES VALORADO (Pres)

AYUNTAMIENTO DE VALENCIA. CUADRO DE PRECIOS DE URBANIZACIÓN 2021.02

CÓDIGO	UD	RESUMEN	PRECIO
PIED50bcbcc	u	Intr mgnt 1,2,3 y 4A 2p 15kA Interruptor magnetotérmico automático gama terciario/industrial, de intensidad nominal 1,2,3 y 4A bipolar, y poder de corte nominal de 15kA según UNE-EN 60898.	74,26 €
PIED50fbbbc	u	Intr mgnt 1,2,3 y 4A 4p 10kA Interruptor magnetotérmico automático gama terciario/industrial, de intensidad nominal 1,2,3 y 4A tetrapolar, y poder de corte nominal de 10kA según UNE-EN 60898.	76,71 €
PIED50fbfcc	u	Intr mgnt 1,2,3 y 4A 4p 15kA Interruptor magnetotérmico automático gama terciario/industrial, de intensidad nominal 1,2,3 y 4A tetrapolar, y poder de corte nominal de 15kA según UNE-EN 60898.	154,17 €
PIED50hbbac	u	Intr mgnt 6 a 25A 1+N 10kA Interruptor magnetotérmico automático gama terciario/industrial, de intensidad nominal 6 a 25A bipolar sin protección de neutro, y poder de corte nominal de 10kA según UNE-EN 60898.	22,89 €
PIED50hcbcc	u	Intr mgnt 6 a 25A 2p 10kA Interruptor magnetotérmico automático gama terciario/industrial, de intensidad nominal 6 a 25A bipolar, y poder de corte nominal de 10kA según UNE-EN 60898.	26,35 €
PIED50hcbcc	u	Intr mgnt 6 a 25A 2p 15kA Interruptor magnetotérmico automático gama terciario/industrial, de intensidad nominal 6 a 25A bipolar, y poder de corte nominal de 15kA según UNE-EN 60898.	51,54 €
PIED50hfbcc	u	Intr mgnt 6 a 25A 4p 10kA Interruptor magnetotérmico automático gama terciario/industrial, de intensidad nominal 6 a 25A tetrapolar, y poder de corte nominal de 10kA según UNE-EN 60898.	55,93 €
PIED50hfbcc	u	Intr mgnt 6 a 25A 4p 15kA Interruptor magnetotérmico automático gama terciario/industrial, de intensidad nominal 6 a 25A tetrapolar, y poder de corte nominal de 15kA según UNE-EN 60898.	105,16 €
PIED50mbbac	u	Intr mgnt 32A 1+N 10kA Interruptor magnetotérmico automático gama terciario/industrial, de intensidad nominal 32A bipolar sin protección de neutro, y poder de corte nominal de 10kA según UNE-EN 60898.	24,73 €
PIED50mcbbc	u	Intr mgnt 32A 2p 10kA Interruptor magnetotérmico automático gama terciario/industrial, de intensidad nominal 32A bipolar, y poder de corte nominal de 10kA según UNE-EN 60898.	27,91 €



AJUNTAMENT DE VALÈNCIA
CUADRO DE PRECIOS DE URBANIZACIÓN

LISTADO DE MATERIALES VALORADO (Pres)

AYUNTAMIENTO DE VALENCIA. CUADRO DE PRECIOS DE URBANIZACIÓN 2021.02

CÓDIGO	UD	RESUMEN	PRECIO
PIED50mcbcc	u	Intr mgnt 32A 2p 15kA Interruptor magnetotérmico automático gama terciario/industrial, de intensidad nominal 32A bipolar, y poder de corte nominal de 15kA según UNE-EN 60898.	54,64 €
PIED50mfbbc	u	Intr mgnt 32A 4p 10kA Interruptor magnetotérmico automático gama terciario/industrial, de intensidad nominal 32A tetrapolar, y poder de corte nominal de 10kA según UNE-EN 60898.	59,99 €
PIED50mfbcc	u	Intr mgnt 32A 4p 15kA Interruptor magnetotérmico automático gama terciario/industrial, de intensidad nominal 32A tetrapolar, y poder de corte nominal de 15kA según UNE-EN 60898.	112,84 €
PIED50nbbac	u	Intr mgnt 40A 1+N 10kA Interruptor magnetotérmico automático gama terciario/industrial, de intensidad nominal 40A bipolar sin protección de neutro, y poder de corte nominal de 10kA según UNE-EN 60898.	32,05 €
PIED50ncbac	u	Intr mgnt 40A 2p C 6kA Interruptor magnetotérmico automático gama terciario/industrial, de intensidad nominal 40A bipolar, hasta 400V, con curva de disparo tipo C y poder de corte nominal de 6kA según UNE-EN 60898.	27,34 €
PIED50ncbbc	u	Intr mgnt 40A 2p 10kA Interruptor magnetotérmico automático gama terciario/industrial, de intensidad nominal 40A bipolar, y poder de corte nominal de 10kA según UNE-EN 60898.	34,96 €
PIED50ncbcc	u	Intr mgnt 40A 2p 15kA Interruptor magnetotérmico automático gama terciario/industrial, de intensidad nominal 40A bipolar, y poder de corte nominal de 15kA según UNE-EN 60898.	62,75 €
PIED50nfbac	u	Intr mgnt 40A 4p C 6kA Interruptor magnetotérmico automático gama terciario/industrial, de intensidad nominal 40A tetrapolar, hasta 400V, con curva de disparo tipo C y poder de corte nominal de 6kA según UNE-EN 60898.	53,34 €
PIED50nfbbc	u	Intr mgnt 40A 4p 10kA Interruptor magnetotérmico automático gama terciario/industrial, de intensidad nominal 40A tetrapolar, y poder de corte nominal de 10kA según UNE-EN 60898.	70,00 €
PIED50nfbcc	u	Intr mgnt 40A 4p 15kA Interruptor magnetotérmico automático gama terciario/industrial, de intensidad nominal 40A tetrapolar, y poder de corte nominal de 15kA según UNE-EN 60898.	126,83 €
PIED50obbac	u	Intr mgnt 50 a 63A 1+N 10kA Interruptor magnetotérmico automático gama terciario/industrial, de intensidad nominal 50 a 63A bipolar sin protección de neutro, y poder de corte nominal de 10kA según UNE-EN 60898.	67,18 €



AYUNTAMIENTO DE VALÈNCIA
CUADRO DE PRECIOS DE URBANIZACIÓN

LISTADO DE MATERIALES VALORADO (Pres)

AYUNTAMIENTO DE VALENCIA. CUADRO DE PRECIOS DE URBANIZACIÓN 2021.02

CÓDIGO	UD	RESUMEN	PRECIO
PIED50ocbbc	u	Intr mgnt 50A 2p 10kA Interruptor magnetotérmico automático gama terciario/industrial, de intensidad nominal 50A bipolar, y poder de corte nominal de 10kA según UNE-EN 60898.	71,74 €
PIED50ocbcc	u	Intr mgnt 50 a 63A 2p C 15kA Interruptor magnetotérmico automático gama terciario/industrial, de intensidad nominal 50 a 63A bipolar, y poder de corte nominal de 15kA según UNE-EN 60898.	88,66 €
PIED50ofbbc	u	Intr mgnt 50 a 63A 4p 10kA Interruptor magnetotérmico automático gama terciario/industrial, de intensidad nominal 50 a 63A tetrapolar, y poder de corte nominal de 10kA según UNE-EN 60898.	158,72 €
PIED50ofbcc	u	Intr mgnt 50 a 63A 4p 15kA Interruptor magnetotérmico automático gama terciario/industrial, de intensidad nominal 50 a 63A tetrapolar, y poder de corte nominal de 15kA según UNE-EN 60898.	197,35 €
PIED53.v01	u	Juego de fusibles en línea Juego de fusibles en línea	25,54 €
PIED63120	u	Conjunto magnetotérmico y diferencial hasta 40 A Conjunto magnetotérmico y diferencial hasta 40 A	506,16 €
PIEG.3.42501	u	Cond. monof 1.67 KVAR 230 V Condensador monofásico cilíndrico y hermético, tornillo de fijación, conexión a tierra, resistencia de descarga incorporada. De 1'67 KVAR a 230 v.	90,78 €
PIEG.3.42502	u	Cond. monof 2.5 KVAR 230 V Condensador monofásico cilíndrico y hermético, tornillo de fijación, conexión a tierra, resistencia de descarga incorporada. De 2'50 KVAR a 230 v.	105,70 €
PIEG.3.42503	u	Cond. monof 1.67 KVAR 400 V Condensador monofásico cilíndrico y hermético, tornillo de fijación, conexión a tierra, resistencia de descarga incorporada. De 1'67 KVAR a 400 v.	74,66 €
PIEG.3.42504	u	Cond. monof 2.5 KVAR 400 V Condensador monofásico cilíndrico y hermético, tornillo de fijación, conexión a tierra, resistencia de descarga incorporada. De 2'50 KVAR a 400 v.	80,62 €
PIEG.3.42505	u	Cond. monof 5 KVAR 400 V Condensador monofásico cilíndrico y hermético, tornillo de fijación, conexión a tierra, resistencia de descarga incorporada. De 5'00 KVAR a 400 v.	99,72 €



AJUNTAMENT DE VALÈNCIA
CUADRO DE PRECIOS DE URBANIZACIÓN

LISTADO DE MATERIALES VALORADO (Pres)

AYUNTAMIENTO DE VALENCIA. CUADRO DE PRECIOS DE URBANIZACIÓN 2021.02

CÓDIGO	UD	RESUMEN	PRECIO
PIEG.3.42601	u	Cond. trif 5 KVAR 230 V Condensador trifásico de poli-propileno metalizado, para corrección del factor de potencia, para baja tensión. De 5'00 KVAR a 230 v.	184,76 €
PIEG.3.42602	u	Cond. trif 7,5 KVAR 230 V Condensador trifásico de poli-propileno metalizado, para corrección del factor de potencia, para baja tensión. De 7'50 KVAR a 230 v.	199,54 €
PIEG.3.42603	u	Cond. trif 10 KVAR 230 V Condensador trifásico de poli-propileno metalizado, para corrección del factor de potencia, para baja tensión. De 10'0 KVAR a 230 v.	284,00 €
PIEG.3.42604	u	Cond. trif 15 KVAR 230 V Condensador trifásico de poli-propileno metalizado, para corrección del factor de potencia, para baja tensión. De 15'0 KVAR a 230 v.	346,84 €
PIEG.3.42605	u	Cond. trif 20 KVAR 230 V Condensador trifásico de poli-propileno metalizado, para corrección del factor de potencia. De 20'0 KVAR a 230 v.	427,57 €
PIEG.3.42606	u	Cond. trif 25 KVAR 230 V Condensador trifásico de poli-propileno metalizado, para corrección del factor de potencia, para baja tensión. De 25'0 KVAR a 230 v.	498,45 €
PIEG.3.42607	u	Cond. trif 30 KVAR 230 V Condensador trifásico de poli-propileno metalizado, para corrección del factor de potencia, para baja tensión. De 30'0 KVAR a 230 v.	538,08 €
PIEG.3.42608	u	Cond. trif 40 KVAR 230 V Condensador trifásico de poli-propileno metalizado, para corrección del factor de potencia, para baja tensión. De 40'0 KVAR a 230 v.	706,39 €
PIEG.3.42610	u	Cond. trif 7,5 KVAR 400V Condensador trifásico de poli-propileno metalizado, para corrección del factor de potencia, para baja tensión. De 7'50 KVAR a 400 v	150,50 €
PIEG.3.42611	u	Cond. trif 10 KVAR 400 V Condensador trifásico de poli-propileno metalizado, para corrección del factor de potencia, para baja tensión. De 10'0 KVAR a 400 v.	156,19 €



AJUNTAMENT DE VALÈNCIA
CUADRO DE PRECIOS DE URBANIZACIÓN

LISTADO DE MATERIALES VALORADO (Pres)

AYUNTAMIENTO DE VALENCIA. CUADRO DE PRECIOS DE URBANIZACIÓN 2021.02

CÓDIGO	UD	RESUMEN	PRECIO
PIEG.3.42613	u	Cond. trif 20 KVAR 400 V Condensador trifásico de poli-propileno metalizado, para corrección del factor de potencia, para baja tensión. De 20'0 KVAR a 400 v.	229,85 €
PIEG.3.42614	u	Cond. trif 25 KVAR 400 V Condensador trifásico de poli-propileno metalizado, para corrección del factor de potencia, para baja tensión. De 25'0 KVAR a 400 v.	294,83 €
PIEG.3.42615	u	Cond. trif 30 KVAR 400 V Condensador trifásico de poli-propileno metalizado, para corrección del factor de potencia, para baja tensión. De 30'0 KVAR a 400 v.	317,25 €
PIEG.3.42616	u	Cond. trif 40 KVAR 400 V Condensador trifásico de poli-propileno metalizado, para corrección del factor de potencia, para baja tensión. De 40'0 KVAR a 400 v.	379,51 €
PIEG.3.42617	u	Cond. trif 50 KVAR 400 V Condensador trifásico de poli-propileno metalizado, para corrección del factor de potencia, para baja tensión. De 50'0 KVAR a 400 v.	429,14 €
PIEG.3.42618	u	Cond. trif 1 KVAR 400 V Condensador trifásico de poli-propileno metalizado, para corrección del factor de potencia, para baja tensión De 1'50 KVAR a 400 v.	86,50 €
PIEG.3.42619	u	Cond. trif 1.5 KVAR 400 V Condensador trifásico de poli-propileno metalizado, para corrección del factor de potencia, para baja tensión. De 1'50 KVAR a 400 v.	95,95 €
PIEG.3.46612	u	Cond. trif 15 KVAR 400 V Condensador trifásico de poli-propileno metalizado, para corrección del factor de potencia, para baja tensión. De 15'0 KVAR a 400	192,85 €
PIEG.3abbc	u	Cond. trif 2 KVAR 400 V Condensador trifásico de poli-propileno metalizado, para corrección del factor de potencia, para baja tensión. De 2'00 KVAR a 400 v.	95,95 €
PIEG.3abbe	u	Cond. trif 5 KVAR 400 V Condensador trifásico de poli-propileno metalizado, para corrección del factor de potencia, para baja tensión. De 5'00 KVAR a 400 v.	143,32 €



AYUNTAMENT DE VALÈNCIA
CUADRO DE PRECIOS DE URBANIZACIÓN

LISTADO DE MATERIALES VALORADO (Pres)

AYUNTAMIENTO DE VALENCIA. CUADRO DE PRECIOS DE URBANIZACIÓN 2021.02

CÓDIGO	UD	RESUMEN	PRECIO
PIEP.1aa	u	Electrodo pica ø14.6mm lg 1.5m Electrodo de pica de acero de 1.5 m de longitud y 14.6 mm de diámetro, con recubrimiento cobre de espesor medio de 300 micras, según UNE 21056.	14,05 €
PIEP.1ba	u	Electrodo pica ø14.6mm lg 2m Electrodo de pica de acero de 2 m de longitud y 14.6 mm de diámetro, con recubrimiento cobre de espesor medio de 300 micras, según UNE 21056.	18,74 €
PIEP.2a	u	Taco y collarín para sujeción Taco y collarín para sujeción del electrodo, según el Reglamento Electrotécnico de Baja Tensión 2002.	7,90 €
PIEP.2b	u	Placa Cobre desnudo 3mm e p/TT Placa de cobre desnudo para toma de tierra de 3mm de espesor, según el Reglamento Electrotécnico de Baja Tensión 2002.	8,39 €
PIEP.2f	u	Placa toma tierra 500x500x2.5mm Placa de acero galvanizado de 500x500x2.5mm para toma de tierra , según el Reglamento Electrotécnico de Baja Tensión 2002.	130,10 €
PIEP.4a	u	Soldadura aluminotérmica Soldadura aluminotérmica entre cables de tierra o entre cables y electrodos, según el Reglamento Electrotécnico de Baja Tensión 2002.	3,92 €
PIEP.82601	u	Piqueta toma tierra 25mm diám 2m Piqueta de toma de tierra con tubo de acero galvanizado, de 25 mm. de diámetro exterior, en posición vertical, colocada y conectada con cable y borna de conexión, de acuerdo con las especificaciones del Pliego de Condiciones y/o planos adjuntos. Incluido transporte y colocación. De 2'0 metros.	42,29 €
PIEP.82701	u	Piqueta toma tierra 14mm diám 1.5m Piqueta de toma de tierra con barra de acero de 14 mm. de diámetro como mínimo, recubierta de una capa protectora exterior de cobre, de espesor apropiado. En posición vertical. Colocada y conectada, con cable y borna de conexión. De acuerdo a las especificaciones del Pliego de Condiciones y/o planos adjuntos. Incluido transporte y colocación. De 1'50 metros.	14,26 €
PIEP.82702	u	Piqueta toma tierra 14mm diám 2m Piqueta de toma de tierra con barra de acero de 14 mm. de diámetro como mínimo, recubierta de una capa protectora exterior de cobre, de espesor apropiado. En posición vertical. Colocada y conectada, con cable y borna de conexión. De acuerdo a las especificaciones del Pliego de Condiciones y/o planos adjuntos. Incluido transporte y colocación. De 2'00 metros.	18,16 €



AYUNTAMENT DE VALÈNCIA
CUADRO DE PRECIOS DE URBANIZACIÓN

LISTADO DE MATERIALES VALORADO (Pres)

AYUNTAMIENTO DE VALENCIA. CUADRO DE PRECIOS DE URBANIZACIÓN 2021.02

CÓDIGO	UD	RESUMEN	PRECIO
PIEP.83701	u	Placa toma tierra 500x500x2.5mm Placa de acero galvanizado de 500x500x2.5mm para toma de tierra , según el Reglamento Electrotécnico de Baja Tensión 2002.	130,10 €
PIEP.83801	u	Soldadura aluminotérmica CADWELD inst nueva Soldadura aluminotérmica CADWELD inst nueva, según el Reglamento Electrotécnico de Baja Tensión 2002.	21,00 €
PIEP.83802	u	Soldadura aluminotérmica CADWELD inst nueva Soldadura aluminotérmica CADWELD inst nueva, según el Reglamento Electrotécnico de Baja Tensión 2002.	25,75 €
PIET.1fa1	m	Tubo rígido de acero galvanizado de 40 mm. Tubo rígido de acero galvanizado de 40 mm.	6,23 €
PIET.1ga1	m	Tubo rígido de acero galvanizado de 50 mm. Tubo rígido de acero galvanizado de 50 mm.	8,23 €
PIET.2da1	m	Tubo flexible de 25 mm. Tubo flexible de 25 mm.	0,16 €
PIET.3cb	m	Tubo PVC cg DC emp 20mm 30%acc Tubo curvable de PVC corrugado de doble capa para canalización empotrada ordinaria de 20mm de diámetro nominal con una resistencia a la compresión >320N una resistencia al impacto >2J a -5°C y una temperatura mínima y máxima de utilización de -5+60°C, no propagador de la llama, con un incremento sobre el precio del tubo del 30% en concepto de uniones, accesorios y piezas especiales, según Reglamento Electrotécnico de Baja Tensión 2002.	0,26 €
PIET.4ed	m	Tubo rojo doble pared ente 90mm 50%acc Tubo curvable de doble pared (poliolefina) para canalización enterrada de 90mm de diámetro nominal y con un incremento sobre el precio del tubo del 50% en concepto de uniones, accesorios y piezas especiales, según Reglamento Electrotécnico de Baja Tensión 2002.	1,64 €
PIET.4fb	m	Tubo rojo doble pared ente 110mm 30%acc Tubo curvable de doble pared (poliolefina) para canalización enterrada de 110mm de diámetro nominal y con un incremento sobre el precio del tubo del 30% en concepto de de uniones, accesorios y piezas especiales, según Reglamento Electrotécnico de Baja Tensión 2002.	1,78 €
PIET.6f	m	Tubo PE corrugado db capa 110 mm Tubo de polietileno corrugado de doble capa, lisa la interior y corrugada la exterior, libre de halógenos, de 110 mm de diámetro nominal y 450 N de resistencia a la compresión, para canalizaciones enterradas según norma UNE 50086 2-4, suministrado en rollos.	2,25 €



AJUNTAMENT DE VALÈNCIA
CUADRO DE PRECIOS DE URBANIZACIÓN

LISTADO DE MATERIALES VALORADO (Pres)

AYUNTAMIENTO DE VALENCIA. CUADRO DE PRECIOS DE URBANIZACIÓN 2021.02

CÓDIGO	UD	RESUMEN	PRECIO
PIET.6g	m	Tubo PE corrugado db capa 125 mm Tubo de polietileno corrugado de doble capa, lisa la interior y corrugada la exterior, libre de halógenos, de 125 mm de diámetro nominal y 450 N de resistencia a la compresión, para canalizaciones enterradas según norma UNE 50086 2-4, suministrado en rollos.	2,88 €
PIET.6h	m	Tubo PE corrugado db capa 160 mm Tubo de polietileno corrugado de doble capa, lisa la interior y corrugada la exterior, libre de halógenos, de 160 mm de diámetro nominal y 450 N de resistencia a la compresión, para canalizaciones enterradas según norma UNE 50086 2-4, suministrado en rollos.	3,75 €
PIET.71801	u	Tubo hierro galv 3/4 pulg diámetro Tubo de hierro galvanizado, incluido transporte y colocación. De 3/4 de pulgada de diámetro.	2,63 €
PIET.71802	u	Tubo hierro galv 1 1/4 pulg diámetro Tubo de hierro galvanizado, incluido transporte y colocación. De 1 1/4 de pulgada de diámetro.	4,90 €
PIET.71803	u	Tubo hierro galv 1 1/2 pulg diámetro Tubo de hierro galvanizado, incluido transporte y colocación. De 1 1/2 de pulgada de diámetro.	6,23 €
PIET.71804	u	Tubo hierro galv 2 pulg diámetro Tubo de hierro galvanizado, incluido transporte y colocación. De 2 pulgadas de diámetro.	8,23 €
PIET.71805	u	Tubo hierro galv 3 pulg diámetro Tubo de hierro galvanizado, incluido transporte y colocación. De 3 pulgadas de diámetro.	10,76 €
PIET.7bcba	m	Band a galv perf 15x100 Bandeja perforada de chapa de acero galvanizado, de dimensiones 15x100 mm, para canalización eléctrica, suministrada en tramos de 2m de longitud, según el Reglamento Electrotécnico de Baja Tensión 2002.	7,01 €
PIET.mP19WW100	u	T simple 63 mm T simple 63 mm	15,86 €
PIET.mP19WW120	u	T simple 90 mm T simple 90 mm	28,06 €
PIET.mP19WW140	u	T simple 110 mm T simple 110 mm	36,60 €
PIET.mP19WW160	u	T simple 160 mm T simple 160 mm	69,54 €
PIET.mP19WW180	u	T simple 200 mm T simple 200 mm	107,36 €
PIET.mP19WW200	u	T simple 250 mm T simple 250 mm	141,52 €



AYUNTAMIENTO DE VALÈNCIA
CUADRO DE PRECIOS DE URBANIZACIÓN

LISTADO DE MATERIALES VALORADO (Pres)

AYUNTAMIENTO DE VALENCIA. CUADRO DE PRECIOS DE URBANIZACIÓN 2021.02

CÓDIGO	UD	RESUMEN	PRECIO
PIET.mP19WW220	u	T simple 315 mm T simple 315 mm	230,58 €
PIET12ia	m	Tubo rígido PVC 90mm Tubo rígido de PVC enchufable de 90mm de diámetro nominal para canalización en superficie con un grado de protección mecánica 7, una resistencia a la compresión >1250N una resistencia al impacto >2J a -5°C y una temperatura mínima y máxima de utilización de -5+60°C, no propagador de la llama, según Reglamento Electrotécnico de Baja Tensión 2002.	4,42 €
PIET12ja	m	Tubo rígido PVC 110mm Tubo rígido de PVC enchufable de 110mm de diámetro nominal para canalización en superficie con un grado de protección mecánica 7, una resistencia a la compresión >1250N una resistencia al impacto >2J a -5°C y una temperatura mínima y máxima de utilización de -5+60°C, no propagador de la llama, según Reglamento Electrotécnico de Baja Tensión 2002.	4,96 €
PIEV.43210	u	Mando motorizado (1P-1P+N-2P) Mando motorizado para la maniobra de apertura, cierre o rearme a distancia de interruptor magnetotérmico o diferencial, con la posibilidad de mando local a través de maneta. Incluido transporte. Unipolar o bipolar (1P – 1P+N – 2P)	82,05 €
PIEV.43211	u	Mando motorizado (3P-4P) Mando motorizado para la maniobra de apertura, cierre o rearme a distancia de interruptor magnetotérmico o diferencial, con la posibilidad de mando local a través de maneta. Incluido transporte. Unipolar o bipolar Tripolar o tetrapolar (3P – 4P)	96,70 €
PIEW.11	u	Conector para cable de cualquier tipo, hata 50 mm. Conector para cable de cualquier tipo, hata 50 mm.	1,55 €
PIEW.12	u	Conector BNC. Conector BNC.	1,93 €
PIEW.13	u	Conector tipo "T" Conector tipo "T"	5,28 €
PIEW.14	u	Terminador de 50 Ohmios. Terminador de 50 Ohmios.	2,41 €
PIEW.3a	u	Pequeño material Pequeño material.	1,00 €
PIEW.3b	u	Pequeño material eléctrico Pequeño material eléctrico.	0,10 €
PIEW.60301	u	Brida acoplamiento armarios Brida de acoplamiento de armarios, incluido transporte.	31,85 €



AYUNTAMIENTO DE VALÈNCIA
CUADRO DE PRECIOS DE URBANIZACIÓN

LISTADO DE MATERIALES VALORADO (Pres)

AYUNTAMIENTO DE VALENCIA. CUADRO DE PRECIOS DE URBANIZACIÓN 2021.02

CÓDIGO	UD	RESUMEN	PRECIO
PIEW.81501	u	Caja empalme o derivación poliéster ref 100x100x55mm Caja de empalme o derivación, de poliéster reforzado con fibra de vidrio, para exterior, estanca, sujeción de la tapa mediante tornillos, con colocación. Incluido transporte. De 100 x 100 x 55 mm. sin bornas, con conos.	1,42 €
PIEW.81502	u	Caja empalme o derivación poliéster ref 153x110x66mm Caja de empalme o derivación, de poliéster reforzado con fibra de vidrio, para exterior, estanca, sujeción de la tapa mediante tornillos, con colocación. Incluido transporte. De 153 x 110 x 66 mm. sin bornas, con conos.	4,76 €
PIEW.81503	u	Caja empalme o derivación poliéster ref 160x135x77mm Caja de empalme o derivación, de poliéster reforzado con fibra de vidrio, para exterior, estanca, sujeción de la tapa mediante tornillos, con colocación. Incluido transporte. De 160 x 135 x 77 mm. sin bornas, con conos.	7,27 €
PIEW.81504	u	Caja empalme o derivación poliéster ref 220x170x80mm Caja de empalme o derivación, de poliéster reforzado con fibra de vidrio, para exterior, estanca, sujeción de la tapa mediante tornillos, con colocación. Incluido transporte. De 220 x 170 x 80 mm. sin bornas, con conos.	9,66 €
PIEW.81505	u	Caja empalme o derivación poliéster ref 310x240x120mm Caja de empalme o derivación, de poliéster reforzado con fibra de vidrio, para exterior, estanca, sujeción de la tapa mediante tornillos, con colocación. Incluido transporte. De 310 x 240 x 120 mm. sin bornas, con conos.	43,64 €
PIEW.81601	u	Caja conexión y protección de pto luz poliéster ref 82x147x53mm CLAVED Caja de conexión y protección de punto de luz, construida en poliéster reforzado con fibra de vidrio y provista de dos bases para cartuchos cortacircuitos de hasta 20 A., y cuatro bornas de conexión para cable de hasta 25 mm ² ., con colocación. Incluido transporte. De 82 x 147 x 53 mm. CLAVED.	14,78 €
PIEW.81602	u	Caja conexión y protección de pto luz poliéster ref 95x147x53mm CLAVED Caja de conexión y protección de punto de luz, construida en poliéster reforzado con fibra de vidrio y provista de dos bases para cartuchos cortacircuitos de hasta 20 A., y cuatro bornas de conexión para cable de hasta 25 mm ² ., con colocación. Incluido transporte. De 95 x 147 x 53 mm. CLAVED.	21,27 €
PIEW.81603	u	Caja conexión y protección de pto luz poliéster ref 120x165x62mm CLAVED Caja de conexión y protección de punto de luz, construida en poliéster reforzado con fibra de vidrio y provista de dos bases para cartuchos cortacircuitos de hasta 20 A., y cuatro bornas de conexión para cable de hasta 25 mm ² ., con colocación. Incluido transporte. De 120 x 165 x 62 mm. CLAVED.	23,15 €



AYUNTAMIENTO DE VALÈNCIA
CUADRO DE PRECIOS DE URBANIZACIÓN

LISTADO DE MATERIALES VALORADO (Pres)

AYUNTAMIENTO DE VALENCIA. CUADRO DE PRECIOS DE URBANIZACIÓN 2021.02

CÓDIGO	UD	RESUMEN	PRECIO
PIEW.81604	u	Caja conexión y protección de pto luz poliéster ref 65x150x62mm CLAVED Caja de conexión y protección de punto de luz, construida en poliéster reforzado con fibra de vidrio y provista de dos bases para cartuchos cortacircuitos de hasta 20 A., y cuatro bornas de conexión para cable de hasta 25 mm ² ., con colocación. Incluido transporte. De 65 x 150 x 62 mm. CLAVED.	9,45 €
PIEW.81701	u	Caja poliéster ref 245x160x95mm Caja de poliéster reforzado con fibra de vidrio, con tres laterales ciegos y el otro con ventana para entrada de cables mediante junta, con 6 entradas, fondo y dispositivo de ventilación lateral. Incluido transporte. De 245 x 160 x 95 mm.	26,39 €
PIEW.81702	u	Caja poliéster ref 245x245x95mm Caja de poliéster reforzado con fibra de vidrio, con tres laterales ciegos y el otro con ventana para entrada de cables mediante junta, con 6 entradas, fondo y dispositivo de ventilación lateral. Incluido transporte. De 245 x 245 x 95 mm.	26,39 €
PIEW.81801	u	Borna conexión 4mm ² Borna de conexión, para derivación en el interior de cajas para cable. De 4 mm ² .	1,70 €
PIEW.81802	u	Borna conexión 6mm ² Borna de conexión, para derivación en el interior de cajas para cable. De 6 mm ² .	1,80 €
PIEW.81803	u	Borna conexión 10mm ² Borna de conexión, para derivación en el interior de cajas para cable. De 10 mm ²	2,35 €
PIEW.81804	u	Borna conexión 16mm ² Borna de conexión, para derivación en el interior de cajas para cable. De 16 mm ² .	2,65 €
PIEW.81805	u	Borna conexión 25mm ² Borna de conexión, para derivación en el interior de cajas para cable. De 25 mm ² .	3,13 €
PIEW.81806	u	Borna conexión 40mm ² Borna de conexión, para derivación en el interior de cajas para cable. De 40 mm ² .	3,43 €
PIEW.81807	u	Borna conexión 50mm ² Borna de conexión, para derivación en el interior de cajas para cable. De 50 mm ² .	4,24 €
PIEW.81808	u	Borna conexión 70mm ² Borna de conexión, para derivación en el interior de cajas para cable. De 70 mm ²	5,62 €
PIEW.81809	u	Borna conexión 95mm ² Borna de conexión, para derivación en el interior de cajas para cable. De 95 mm ² .	7,44 €



AYUNTAMIENTO DE VALÈNCIA
CUADRO DE PRECIOS DE URBANIZACIÓN

LISTADO DE MATERIALES VALORADO (Pres)

AYUNTAMIENTO DE VALENCIA. CUADRO DE PRECIOS DE URBANIZACIÓN 2021.02

CÓDIGO	UD	RESUMEN	PRECIO
PIEW.81901	m	Alambre galvanizado 17/3mm Alambre galvanizado. Colocado. Número 17/3 mm.	0,41 €
PIEW.81902	m	Alambre galvanizado 19/5mm Alambre galvanizado. Colocado. Número 19/5 mm.	0,62 €
PIEW.82001	m	Cable acero p/riestra 6mm diám Cable de acero para riostra, de 6 mm. de diámetro. Colocado.	1,74 €
PIEW.82101	u	Tensor galvanizado 1 1/4 pulgada. Tensor galvanizado. Colocado. De 1 1/4 de pulgada.	3,93 €
PIEW.82102	u	Tensor galvanizado 3/8 pulgada Tensor galvanizado. Colocado. De 3/8 de pulgada.	4,44 €
PIEW.82103	u	Tensor galvanizado 5/8 pulgada Tensor galvanizado. Colocado. De 5/8 de pulgada.	9,37 €
PIEW.82201	u	Ojo riostra p/empotrar pared Ojo de riostra de pletina o perfil para empotrar en pared. Colocado.	17,64 €
PIEW.82301	u	Prisionero p/cable acero 6mm Prisionero para cable de acero de 6 mm. de diámetro. Incluido transporte y colocación.	0,64 €
PIEW.82401	u	Ojo riostra p/poste Ojo de riostra de tornillo pasante con ojo para poste. Colocado.	9,32 €
PIEW.82901	u	Empalme termorretráctil inst nueva Empalme termorretráctil de cualquier sección. En instalación nueva.	11,77 €
PIEW.82902	u	Empalme termorretráctil inst existente Empalme termorretráctil de cualquier sección. En instalación existente.	13,71 €
PIEW.83201	u	Pieza plana plástico transl metacrilato Pieza plana de plástico translúcido, para faroles clásicos, de 3 mm. de grosor. Incluido transporte y colocación. De metacrilato.	5,18 €
PIEW.83202	u	Pieza plana plástico transl macrolón Pieza plana de plástico translúcido, para faroles clásicos, de 3 mm. de grosor. Incluido transporte y colocación. De macrolón.	7,98 €
PIEW.83203	u	Pieza plana plástico transl policarbonato Pieza plana de plástico translúcido, para faroles clásicos, de 3 mm. de grosor. Incluido transporte y colocación. De policarbonato.	10,91 €
PIEW.83303		Cambio de equipo a medida y cuadro de mandos Cambio de Equipo de Medida y Cuadro de Mandos, desconexión/conexión a p., puesto en servicio, incluidos los materiales y la mano de obra.	279,49 €



AYUNTAMIENTO DE VALÈNCIA
CUADRO DE PRECIOS DE URBANIZACIÓN

LISTADO DE MATERIALES VALORADO (Pres)

AYUNTAMIENTO DE VALENCIA. CUADRO DE PRECIOS DE URBANIZACIÓN 2021.02

CÓDIGO	UD	RESUMEN	PRECIO
PIEW.83304	u	Cambio de armario de unidad de mando Cambio de armario de unidad de mando, desmontaje y montaje. Incluidos los materiales y la mano de obra.	320,24 €
PIEW.83500	u	Acoplamiento (portaglobo) Farol Gran Vía a brazo mural Acoplamiento (portaglobo) de Farol Modelo Gran Vía a brazo mural de cualquier tipo. Incluido transporte.	50,23 €
PIEW.83501	u	Cierre p/armarios triangular Cierre para armarios, incluidos los materiales y la mano de obra. Con colocación. Triangular.	20,07 €
PIEW.83502	u	Cierre p/armarios candado Cierre para armarios, incluidos los materiales y la mano de obra. Con colocación. Por candado.	26,13 €
PIEW.83503	u	Cierre p/armarios Ormazábal Cierre para armarios, incluidos los materiales y la mano de obra. Con colocación. Tipo Ormazábal.	140,91 €
PIEW.83601	u	Cierre p/portezuelas de bac o col Cierre para portezuelas de báculos o columnas, mediante pletina galvanizada y tornillos tipo Allen, incluidos los materiales y la mano de obra. Con colocación.	20,91 €
PIEW.83901	u	Portalámparas de porcelana E-40 (Goliat). Portalámparas de porcelana E-40 (Goliat).	19,91 €
PIEW.84101	u	Suministro y colocación de canaleta metálica Suministro y colocación de canaleta metálica.	12,14 €
PIEW.85000	u	Acoplamiento (portaglobo) Farol Gran Vía a brazo mural Acoplamiento (portaglobo) de Farol Modelo Gran Vía a brazo mural de cualquier tipo. Incluido transporte.	50,23 €
PIEW.86000	u	Rejilla protección luminarias Rejilla de protección luminarias, incluido transporte y colocación.	28,50 €
PIEW.86101	u	Acoplamiento metálico luminaria campanar a columna Acoplamiento metálico de luminaria campanar a columna	25,45 €
PIEW.86200	u	Bandeja soporte rack 19" Bandeja soporte rack 19"	28,79 €
PIEW.86201	u	Empalme fusión fibra óptica hasta 8 fibras Empalme fusión fibra óptica hasta 8 fibras	45,17 €
PIEW.86202	u	Terminación cámara fin línea Terminación cámara fin línea	419,52 €
PIEW.86204	u	Jumper fibra óptica Jumper fibra óptica	56,94 €



AYUNTAMIENTO DE VALÈNCIA
CUADRO DE PRECIOS DE URBANIZACIÓN

LISTADO DE MATERIALES VALORADO (Pres)

AYUNTAMIENTO DE VALENCIA. CUADRO DE PRECIOS DE URBANIZACIÓN 2021.02

CÓDIGO	UD	RESUMEN	PRECIO
PIEW.86205	u	Módulo fuente alimentación auxiliar Módulo fuente alimentación auxiliar	90,63 €
PIEW.86206	u	Bandeja fibra óptica rack 19" hasta 24 fibra Bandeja fibra óptica rack 19" hasta 24 fibra	186,43 €
PIEW.86207	u	Bandeja fibra óptica hasta 6 fibras Bandeja fibra óptica hasta 6 fibra	70,57 €
PIEW.86208	u	Medida reflectométrica y prueba de potencia de fibra Medida reflectométrica y prueba de potencia de fibra	18,29 €
PIEW.86209	u	Conector rj-45 para cable UTP Conector rj-45 para clabe UTP	4,63 €
PIEW.86210	u	Convertidor 10/100 rj-45 a f.o.m. Convertidor 10/100 rj-45 a f.o.m.	432,16 €
PIEW.86211	m	Mandrilado de canalización Mandrilado de canalización	1,30 €
PIEW.8c	u	Caja der 153x110 10 conos Caja de registro y derivación aislante de 153x110x66 mm, con 10 conos de entrada petroquelados y tapa opaca, grado de protección IP-55.	6,07 €
PIEW.m01D150	u	Pequeño material Pequeño material	1,25 €
PIEW11.v01	u	Material auxiliar eléctrico Material auxiliar eléctrico	0,74 €
PIFA.1aaa	u	Acom<15m fc red ø63mm Acometida en conducciones generales de fibrocemento de 63mm de diámetro, compuesta por collarín, cabezal, tuerca reductora, machón doble, llave de esfera, manguito de rosca macho, codo de latón macho, veinte metros de tubo de polietileno baja densidad de 32mm de diámetro y 10atm de presión y llave de entrada acometida individual, todo con marcado AENOR y según DB-HS4 del CTE.	89,21 €
PIFA.1baa	u	Acom<15m fund red ø63mm Acometida en conducciones generales de fundición de 63mm de diámetro, compuesta por collarín, cabezal, tuerca reductora, machón doble, llave de esfera, manguito de rosca macho, codo de latón macho, veinte metros de tubo de polietileno baja densidad de 32mm de diámetro y 10atm de presión y llave de entrada acometida individual, todo con marcado AENOR y según DB-HS4 del CTE.	89,21 €



AYUNTAMIENTO DE VALÈNCIA
CUADRO DE PRECIOS DE URBANIZACIÓN

LISTADO DE MATERIALES VALORADO (Pres)

AYUNTAMIENTO DE VALENCIA. CUADRO DE PRECIOS DE URBANIZACIÓN 2021.02

CÓDIGO	UD	RESUMEN	PRECIO
PIFA.1caa	u	Acom<15m PVC red ø63mm Acometida en conducciones generales de PVC de 63mm de diámetro, compuesta por collarín, machón doble, llave de esfera, manguito de rosca macho, codo de latón macho, veinte metros de tubo de polietileno baja densidad de 32mm de diámetro y 10atm de presión y llave de entrada acometida individual, todo con marcado AENOR y según DB-HS4 del CTE.	79,71 €
PIFA.1daa	u	Acom<15m PE red ø63mm Acometida en conducciones generales de PE de 63mm de diámetro, compuesta por collarín, machón doble, llave de esfera, manguito de rosca macho, codo de latón macho, veinte metros de tubo de polietileno baja densidad de 32mm de diámetro y 10atm de presión y llave de entrada acometida individual, todo con marcado AENOR y según DB-HS4 del CTE.	79,71 €
PIFA16a	u	Derechos enganche acometida Derechos y permisos de enganche a acometida de red municipal.	330,48 €
PIFC.1aadd	m	Tb acero negro liso c/sold ø1" 50%acc Tubo de acero negro de calidad S195T, extremo liso, tipo L2, con soldadura por resistencia eléctrica, de diámetro nominal 1", espesor de pared 2.65 mm y peso 2.01 kg/m, con un incremento del precio del tubo del 50% en concepto de uniones, accesorios y piezas especiales, según norma UNE EN 10255.	5,76 €
PIFC.1aafd	m	Tb acero negro liso c/sold ø1 1/2" 50%acc Tubo de acero negro de calidad S195T, extremo liso, tipo L2, con soldadura por resistencia eléctrica, de diámetro nominal 1 1/2", espesor de pared 2.90 mm y peso 3.25 kg/m, con un incremento del precio del tubo del 50% en concepto de uniones, accesorios y piezas especiales, según norma UNE EN 10255.	9,29 €
PIFC.1aaga	m	Tb acero negro liso c/sold ø2" Tubo de acero negro de calidad S195T, extremo liso, tipo L2, con soldadura por resistencia eléctrica, de diámetro nominal 2", espesor de pared 2.90 mm y peso 4.11 kg/m, según norma UNE EN 10255.	7,81 €
PIFC.1aagd	m	Tb acero negro liso c/sold ø2" 50%acc Tubo de acero negro de calidad S195T, extremo liso, tipo L2, con soldadura por resistencia eléctrica, de diámetro nominal 2", espesor de pared 2.90 mm y peso 4.11 kg/m, con un incremento del precio del tubo del 50% en concepto de uniones, accesorios y piezas especiales, según norma UNE EN 10255.	11,72 €
PIFC.1cbaa	m	Tb acero galvanizado liso c/sold ø3/8" Tubo de acero galvanizado de calidad S195T, extremo liso, serie M, con soldadura por resistencia eléctrica, de diámetro nominal 3/8", espesor de pared 2.35 mm y peso 0.85 kg/m, según norma UNE EN 10255.	2,71 €



AYUNTAMENT DE VALÈNCIA
CUADRO DE PRECIOS DE URBANIZACIÓN

LISTADO DE MATERIALES VALORADO (Pres)

AYUNTAMIENTO DE VALENCIA. CUADRO DE PRECIOS DE URBANIZACIÓN 2021.02

CÓDIGO	UD	RESUMEN	PRECIO
PIFC.1cbba	m	Tb acero galvanizado liso c/sold $\varnothing 1/2"$ Tubo de acero galvanizado de calidad S195T, extremo liso, serie M, con soldadura por resistencia eléctrica, de diámetro nominal $1/2"$, espesor de pared 2.65 mm y peso 1.22 kg/m, según norma UNE EN 10255.	3,63 €
PIFC.1cbca	m	Tb acero galvanizado liso c/sold $\varnothing 3/4"$ Tubo de acero galvanizado de calidad S195T, extremo liso, serie M, con soldadura por resistencia eléctrica, de diámetro nominal $3/4"$, espesor de pared 2.65 mm y peso 1.58 kg/m, según norma UNE EN 10255.	4,41 €
PIFC.1cbda	m	Tb acero galvanizado liso c/sold $\varnothing 1"$ Tubo de acero galvanizado de calidad S195T, extremo liso, serie M, con soldadura por resistencia eléctrica, de diámetro nominal $1"$, espesor de pared 3.25 mm y peso 2.44 kg/m, según norma UNE EN 10255.	6,57 €
PIFC.1cbea	m	Tb acero galvanizado liso c/sold $\varnothing 1 \ 1/4"$ Tubo de acero galvanizado de calidad S195T, extremo liso, serie M, con soldadura por resistencia eléctrica, de diámetro nominal $1 \ 1/4"$, espesor de pared 3.25 mm y peso 3.14 kg/m, según norma UNE EN 10255.	8,39 €
PIFC.1cbfa	m	Tb acero galvanizado liso c/sold $\varnothing 1 \ 1/2"$ Tubo de acero galvanizado de calidad S195T, extremo liso, serie M, con soldadura por resistencia eléctrica, de diámetro nominal $1 \ 1/2"$, espesor de pared 3.25 mm y peso 3.61 kg/m, según norma UNE EN 10255.	9,74 €
PIFC.1cbga	m	Tb acero galvanizado liso c/sold $\varnothing 2"$ Tubo de acero galvanizado de calidad S195T, extremo liso, serie M, con soldadura por resistencia eléctrica, de diámetro nominal $2"$, espesor de pared 3.65 mm y peso 5.10 kg/m, según norma UNE EN 10255.	13,61 €
PIFC.1cbha	m	Tb acero galvanizado liso c/sold $\varnothing 2 \ 1/2"$ Tubo de acero galvanizado de calidad S195T, extremo liso, serie M, con soldadura por resistencia eléctrica, de diámetro nominal $2 \ 1/2"$, espesor de pared 3.65 mm y peso 6.51 kg/m, según norma UNE EN 10255.	17,57 €
PIFC.1cbia	m	Tb acero galvanizado liso c/sold $\varnothing 3"$ Tubo de acero galvanizado de calidad S195T, extremo liso, serie M, con soldadura por resistencia eléctrica, de diámetro nominal $3"$, espesor de pared 4.05 mm y peso 8.47 kg/m, según norma UNE EN 10255.	22,84 €
PIFC.1cbja	m	Tb acero galvanizado liso c/sold $\varnothing 3 \ 1/2"$ Tubo de acero galvanizado de calidad S195T, extremo liso, serie M, con soldadura por resistencia eléctrica, de diámetro nominal $3 \ 1/2"$, espesor de pared mm y peso kg/m, según norma UNE EN 10255.	26,59 €
PIFC.1cbka	m	Tb acero galvanizado liso c/sold $\varnothing 4"$ Tubo de acero galvanizado de calidad S195T, extremo liso, serie M, con soldadura por resistencia eléctrica, de diámetro nominal $4"$, espesor de pared 4.50 mm y peso 12.10 kg/m, según norma UNE EN 10255.	33,67 €



AYUNTAMIENTO DE VALÈNCIA
CUADRO DE PRECIOS DE URBANIZACIÓN

LISTADO DE MATERIALES VALORADO (Pres)

AYUNTAMIENTO DE VALENCIA. CUADRO DE PRECIOS DE URBANIZACIÓN 2021.02

CÓDIGO	UD	RESUMEN	PRECIO
PIFC.1cbla	m	Tb acero galvanizado liso c/sold ø5" Tubo de acero galvanizado de calidad S195T, extremo liso, serie M, con soldadura por resistencia eléctrica, de diámetro nominal 5", espesor de pared 4.85 mm y peso 16.20 kg/m, según norma UNE EN 10255.	45,54 €
PIFC.1cbma	m	Tb acero galvanizado liso c/sold ø6" Tubo de acero galvanizado de calidad S195T, extremo liso, serie M, con soldadura por resistencia eléctrica, de diámetro nominal 6", espesor de pared 4.85 mm y peso 19.20 kg/m, según norma UNE EN 10255.	54,17 €
PIFC.6aabb	m	Tubo PE 40 ø20mm 6atm 30%acc Tubo de polietileno de baja densidad (PE 40), color negro para conducción de agua y saneamiento con presión, de 6 atm de presión de trabajo, de 20mm de diámetro interior y espesor de pared 2mm, suministrado en rollo de 100m de longitud, con un incremento del precio del tubo del 30% en concepto de uniones, accesorios y piezas especiales, con marcado AENOR, según UNE-EN-12201.	0,85 €
PIFC.6abbb	m	Tubo PE 40 ø25mm 6atm 30%acc Tubo de polietileno de baja densidad (PE 40), color negro para conducción de agua y saneamiento con presión, de 6 atm de presión de trabajo, de 25mm de diámetro interior y espesor de pared 2.3mm, suministrado en rollo de 100m de longitud, con un incremento del precio del tubo del 30% en concepto de uniones, accesorios y piezas especiales, con marcado AENOR, según UNE-EN-12201.	1,19 €
PIFC.6acbb	m	Tubo PE 40 ø32mm 6atm 30%acc Tubo de polietileno de baja densidad (PE 40), color negro para conducción de agua y saneamiento con presión, de 6 atm de presión de trabajo, de 32mm de diámetro interior y espesor de pared 2.9mm, suministrado en rollo de 100m de longitud, con un incremento del precio del tubo del 30% en concepto de uniones, accesorios y piezas especiales, con marcado AENOR, según UNE-EN-12201.	1,92 €
PIFC.6adbb	m	Tubo PE 40 ø40mm 6atm 30%acc Tubo de polietileno de baja densidad (PE 40), color negro para conducción de agua y saneamiento con presión, de 6 atm de presión de trabajo, de 40mm de diámetro interior y espesor de pared 3.7mm, suministrado en rollo de 100m de longitud, con un incremento del precio del tubo del 30% en concepto de uniones, accesorios y piezas especiales, con marcado AENOR, según UNE-EN-12201.	3,01 €
PIFC.m26PM010	t	Fundición piezas especiales Fundición piezas especiales	1.783,66 €
PIFC.mP17GE005	u	Codo acero galvan. M-H 1/8"-1/4".DN4-6 mm Codo acero galvan. M-H 1/8"-1/4".DN4-6 mm	1,40 €
PIFC.mP17GE010	u	Codo acero galvan.M-H 3/8".DN10 mm Codo acero galvan.M-H 3/8".DN10 mm	1,29 €
PIFC.mP17GE015	u	Codo acero galvan.M-H 1/2".DN15 mm Codo acero galvan.M-H 1/2".DN15 mm	0,85 €



AYUNTAMIENTO DE VALÈNCIA
CUADRO DE PRECIOS DE URBANIZACIÓN

LISTADO DE MATERIALES VALORADO (Pres)

AYUNTAMIENTO DE VALENCIA. CUADRO DE PRECIOS DE URBANIZACIÓN 2021.02

CÓDIGO	UD	RESUMEN	PRECIO
PIFC.mP17GE020	u	Codo acero galvan.M-H 3/4".DN20 mm Codo acero galvan.M-H 3/4".DN20 mm	1,11 €
PIFC.mP17GE025	u	Codo acero galvan.M-H 1". DN25 mm Codo acero galvan.M-H 1". DN25 mm	1,83 €
PIFC.mP17GE030	u	Codo acero galvan.M-H 1 1/4".DN32 mm Codo acero galvan.M-H 1 1/4".DN32 mm	3,34 €
PIFC.mP17GE035	u	Codo acero galvan.M-H 1 1/2".DN40 mm Codo acero galvan.M-H 1 1/2".DN40 mm	4,50 €
PIFC.mP17GE040	u	Codo acero galvan.M-H 2". DN50 mm Codo acero galvan.M-H 2". DN50 mm	6,48 €
PIFC.mP17GE045	u	Codo acero galvan.M-H 2 1/2". DN63 mm Codo acero galvan.M-H 2 1/2". DN63 mm	21,06 €
PIFC.mP17GE050	u	Codo acero galvan.M-H 3 1/2".DN88mm Codo acero galvan.M-H 3 1/2".DN88mm	38,36 €
PIFC.mP17GE055	u	Codo acero galvan.M-H 3". DN80 mm Codo acero galvan.M-H 3". DN80 mm	31,46 €
PIFC.mP17GE060	u	Codo acero galvan.M-H 4". DN100 mm Codo acero galvan.M-H 4". DN100 mm	45,24 €
PIFC.mP17GE065	u	Te acero galvan. 1/8"-1/4". DN4-6mm Te acero galvan. 1/8"-1/4". DN4-6mm	1,14 €
PIFC.mP17GE070	u	Te acero galvan.3/8".DN10 mm Te acero galvan.3/8".DN10 mm	1,60 €
PIFC.mP17GE075	u	Te acero galvan.1/2".DN15 mm Te acero galvan.1/2".DN15 mm	1,00 €
PIFC.mP17GE080	u	Te acero galvan.3/4".DN20 mm Te acero galvan.3/4".DN20 mm	1,46 €
PIFC.mP17GE085	u	Te acero galvan. 1". DN25 mm Te acero galvan. 1". DN25 mm	2,20 €
PIFC.mP17GE090	u	Te acero galvan. 1 1/4".DN32 mm Te acero galvan. 1 1/4".DN32 mm	3,92 €
PIFC.mP17GE095	u	Te acero galvan. 1 1/2".DN40 mm Te acero galvan. 1 1/2".DN40 mm	5,10 €
PIFC.mP17GE100	u	Te acero galvan. 2". DN50 mm Te acero galvan. 2". DN50 mm	7,72 €
PIFC.mP17GE105	u	Te acero galvan. 2 1/2". DN63 mm Te acero galvan. 2 1/2". DN63 mm	26,82 €
PIFC.mP17GE110	u	Te acero galvan. 3". DN75 mm Te acero galvan. 3". DN75 mm	32,26 €



AYUNTAMIENTO DE VALÈNCIA
CUADRO DE PRECIOS DE URBANIZACIÓN

LISTADO DE MATERIALES VALORADO (Pres)

AYUNTAMIENTO DE VALENCIA. CUADRO DE PRECIOS DE URBANIZACIÓN 2021.02

CÓDIGO	UD	RESUMEN	PRECIO
PIFC.mP17GE115	u	Te acero galvan. 3 1/2". DN90 mm Te acero galvan. 3 1/2". DN90 mm	47,22 €
PIFC.mP17GE120	u	Te acero galvan. 4". DN100 mm Te acero galvan. 4". DN100 mm	62,18 €
PIFC.mP17GE125	u	Manguito ac.galv 1/8"-1/4". DN3-6 mm Manguito ac.galv 1/8"-1/4". DN3-6 mm	1,05 €
PIFC.mP17GE130	u	Manguito ac.galv.3/8" DN10 mm Manguito ac.galv.3/8" DN10 mm	1,12 €
PIFC.mP17GE175	u	Manguito ac.galv. 3 1/2". DN93 mm Manguito ac.galv. 3 1/2". DN93 mm	30,67 €
PIFC.mP17GE180	u	Manguito ac.galv. 4". DN100 mm Manguito ac.galv. 4". DN100 mm	42,12 €
PIFC.mP17GE185	u	Manguito ac.galv der-iza 1/8"-1/4" Manguito ac.galv der-iza 1/8"-1/4"	1,22 €
PIFC.mP17GE190	u	Manguito ac.galv. der-izq 3/8" Manguito ac.galv. der-izq 3/8"	0,80 €
PIFC.mP17GE195	u	Manguito ac.galv der-izq 1/2" Manguito ac.galv der-izq 1/2"	1,21 €
PIFC.mP17GE200	u	Manguito ac.galv der-izq 3/4" Manguito ac.galv der-izq 3/4"	0,96 €
PIFC.mP17GE205	u	Manguito ac.galv der-izq 1" Manguito ac.galv der-izq 1"	1,21 €
PIFC.mP17GE210	u	Manguito ac.galv der-iza 1 1/4" Manguito ac.galv der-iza 1 1/4"	2,09 €
PIFC.mP17GE215	u	Manguito ac.galv der-izq 1 1/2" Manguito ac.galv der-izq 1 1/2"	2,75 €
PIFC.mP17GE220	u	Manguito ac.galv der-izq 2" Manguito ac.galv der-izq 2"	4,73 €
PIFC.mP17GE225	u	Manguito ac.galv der-izq 2 1/2" Manguito ac.galv der-izq 2 1/2"	15,35 €
PIFC.mP17GE230	u	Manguito ac.galv der-izq 3" Manguito ac.galv der-izq 3"	20,01 €
PIFC.mP17GE235	u	Manguito ac.galv der-izq 3 1/2" Manguito ac.galv der-izq 3 1/2"	31,07 €
PIFC.mP17GE240	u	Manguito ac.galv der-izq 4" Manguito ac.galv der-izq 4"	42,92 €
PIFC.mP17GE245	u	Curva de 90º hembra Ø1/8" - 1/4" Curva de 90º hembra Ø1/8" - 1/4"	1,27 €



AYUNTAMIENTO DE VALÈNCIA
CUADRO DE PRECIOS DE URBANIZACIÓN

LISTADO DE MATERIALES VALORADO (Pres)

AYUNTAMIENTO DE VALENCIA. CUADRO DE PRECIOS DE URBANIZACIÓN 2021.02

CÓDIGO	UD	RESUMEN	PRECIO
PIFC.mP17GE250	u	Curva de 90º hembra Ø3/8" Curva de 90º hembra Ø3/8"	1,15 €
PIFC.mP17GE255	u	Curva de 90º hembra Ø1/2" Curva de 90º hembra Ø1/2"	1,25 €
PIFC.mP17GE260	u	Curva de 90º hembra Ø3/4" Curva de 90º hembra Ø3/4"	1,89 €
PIFC.mP17GE265	u	Curva de 90º hembra Ø1" Curva de 90º hembra Ø1"	2,69 €
PIFC.mP17GE270	u	Curva de 90º hembra Ø1 1/4" Curva de 90º hembra Ø1 1/4"	4,68 €
PIFC.mP17GE275	u	Curva de 90º hembra Ø1 1/2" Curva de 90º hembra Ø1 1/2"	5,78 €
PIFC.mP17GE280	u	Curva de 90º hembra Ø2" Curva de 90º hembra Ø2"	8,47 €
PIFC.mP17GE285	u	Curva de 90º hembra Ø2 1/2" Curva de 90º hembra Ø2 1/2"	25,29 €
PIFC.mP17GE290	u	Curva de 90º hembra Ø3" Curva de 90º hembra Ø3"	34,15 €
PIFC.mP17GE295	u	Curva de 90º hembra Ø3 1/2" Curva de 90º hembra Ø3 1/2"	66,12 €
PIFC.mP17GE300	u	Curva de 90º hembra Ø4" Curva de 90º hembra Ø4"	60,90 €
PIFC.mP17GE305	u	Curva de 90º macho Ø1/8" - Ø1/4" Curva de 90º macho Ø1/8" - Ø1/4"	1,89 €
PIFC.mP17GE310	u	Curva de 90º macho Ø3/8" Curva de 90º macho Ø3/8"	2,04 €
PIFC.mP17GE315	u	Curva de 90º macho Ø1/2" Curva de 90º macho Ø1/2"	2,35 €
PIFC.mP17GE320	u	Curva de 90º macho Ø3/4" Curva de 90º macho Ø3/4"	2,54 €
PIFC.mP17GE325	u	Curva de 90º macho Ø1" Curva de 90º macho Ø1"	3,79 €
PIFC.mP17GE330	u	Curva de 90º macho Ø1 1/4" Curva de 90º macho Ø1 1/4"	7,57 €
PIFC.mP17GE335	u	Curva de 90º macho Ø1 1/2" Curva de 90º macho Ø1 1/2"	10,22 €
PIFC.mP17GE340	u	Curva de 90º macho Ø2" Curva de 90º macho Ø2"	13,43 €



AYUNTAMENT DE VALÈNCIA
CUADRO DE PRECIOS DE URBANIZACIÓN

LISTADO DE MATERIALES VALORADO (Pres)

AYUNTAMIENTO DE VALENCIA. CUADRO DE PRECIOS DE URBANIZACIÓN 2021.02

CÓDIGO	UD	RESUMEN	PRECIO
PIFC.mP17GE345	u	Codo a 90º hembra Ø1/8"-Ø1/4" Codo a 90º hembra Ø1/8"-Ø1/4"	0,78 €
PIFC.mP17GE350	u	Codo a 90º hembra Ø3/8" Codo a 90º hembra Ø3/8"	0,62 €
PIFC.mP17GE355	u	Codo a 90º hembra Ø1/2" Codo a 90º hembra Ø1/2"	0,46 €
PIFC.mP17GE360	u	Codo a 90º hembra Ø3/4" Codo a 90º hembra Ø3/4"	0,64 €
PIFC.mP17GE365	u	Codo a 90º hembra Ø1" Codo a 90º hembra Ø1"	1,00 €
PIFC.mP17GE370	u	Codo a 90º hembra Ø1 1/4" Codo a 90º hembra Ø1 1/4"	1,89 €
PIFC.mP17GE375	u	Codo a 90º hembra Ø1 1/2" Codo a 90º hembra Ø1 1/2"	2,49 €
PIFC.mP17GE380	u	Codo a 90º hembra Ø2" Codo a 90º hembra Ø2"	3,52 €
PIFC.mP17GE385	u	Codo a 90º hembra Ø2 1/2" Codo a 90º hembra Ø2 1/2"	10,82 €
PIFC.mP17GE390	u	Codo a 90º hembra Ø3" Codo a 90º hembra Ø3"	17,15 €
PIFC.mP17GE395	u	Codo a 90º hembra Ø3 1/2" Codo a 90º hembra Ø3 1/2"	28,80 €
PIFC.mP17GE400	u	Codo a 90º hembra Ø4" Codo a 90º hembra Ø4"	26,85 €
PIFC.mP17GE405	u	Té reducida de fundición Ø1/8" - Ø1/4" Té reducida de fundición Ø1/8" - Ø1/4"	2,00 €
PIFC.mP17GE410	u	Té reducida de fundición Ø3/8" Té reducida de fundición Ø3/8"	2,00 €
PIFC.mP17GE415	u	Té reducida de fundición Ø1/2" Té reducida de fundición Ø1/2"	2,00 €
PIFC.mP17GE420	u	Té reducida de fundición Ø3/4" Té reducida de fundición Ø3/4"	2,44 €
PIFC.mP17GE425	u	Té reducida de fundición Ø1" Té reducida de fundición Ø1"	2,72 €
PIFC.mP17GE430	u	Té reducida de fundición Ø1 1/4" Té reducida de fundición Ø1 1/4"	3,37 €
PIFC.mP17GE435	u	Té reducida de fundición Ø1 1/2" Té reducida de fundición Ø1 1/2"	3,75 €



AYUNTAMIENTO DE VALÈNCIA
CUADRO DE PRECIOS DE URBANIZACIÓN

LISTADO DE MATERIALES VALORADO (Pres)

AYUNTAMIENTO DE VALENCIA. CUADRO DE PRECIOS DE URBANIZACIÓN 2021.02

CÓDIGO	UD	RESUMEN	PRECIO
PIFC.mP17GE440	u	Té reducida de fundición Ø2" Té reducida de fundición Ø2"	5,17 €
PIFC.mP17GE445	u	Té reducida de fundición Ø2 1/2" Té reducida de fundición Ø2 1/2"	19,04 €
PIFC.mP17GE450	u	Té reducida de fundición Ø3" Té reducida de fundición Ø3"	23,02 €
PIFC.mP17GE455	u	Té reducida de fundición Ø3 1/2" Té reducida de fundición Ø3 1/2"	24,55 €
PIFC.mP17GE460	u	Té reducida de fundición Ø4" Té reducida de fundición Ø4"	24,89 €
PIFC.mP17GE465	u	Tapón macho de fundición Ø1/8"-Ø1/4" Tapón macho de fundición Ø1/8"-Ø1/4"	0,66 €
PIFC.mP17GE470	u	Tapón macho de fundición Ø3/8" Tapón macho de fundición Ø3/8"	0,43 €
PIFC.mP17GE475	u	Tapón macho de fundición Ø1/2" Tapón macho de fundición Ø1/2"	0,40 €
PIFC.mP17GE480	u	Tapón macho de fundición Ø3/4" Tapón macho de fundición Ø3/4"	0,50 €
PIFC.mP17GE485	u	Tapón macho de fundición Ø1" Tapón macho de fundición Ø1"	0,69 €
PIFC.mP17GE490	u	Tapón macho de fundición Ø1 1/4" Tapón macho de fundición Ø1 1/4"	1,05 €
PIFC.mP17GE495	u	Tapón macho de fundición de Ø1 1/2" Tapón macho de fundición de Ø1 1/2"	1,36 €
PIFC.mP17GE500	u	Tapón macho de fundición Ø2" Tapón macho de fundición Ø2"	2,10 €
PIFC.mP17GE505	u	Tapón macho de fundición Ø2 1/2" Tapón macho de fundición Ø2 1/2"	5,16 €
PIFC.mP17GE510	u	Tapón macho de fundición Ø3" Tapón macho de fundición Ø3"	6,32 €
PIFC.mP17GE515	u	Tapón macho de fundición Ø3 1/2" Tapón macho de fundición Ø3 1/2"	11,24 €
PIFC.mP17GE520	u	Tapón macho de fundición Ø4" Tapón macho de fundición Ø4"	10,74 €
PIFC.mP17GE525	u	Brida redonda de fundición Ø3/8" Brida redonda de fundición Ø3/8"	4,37 €
PIFC.mP17GE530	u	Brida redonda de fundición Ø1/2" Brida redonda de fundición Ø1/2"	4,37 €



AYUNTAMIENTO DE VALÈNCIA
CUADRO DE PRECIOS DE URBANIZACIÓN

LISTADO DE MATERIALES VALORADO (Pres)

AYUNTAMIENTO DE VALENCIA. CUADRO DE PRECIOS DE URBANIZACIÓN 2021.02

CÓDIGO	UD	RESUMEN	PRECIO
PIFC.mP17GE535	u	Brida redonda de fundición Ø3/4" Brida redonda de fundición Ø3/4"	4,64 €
PIFC.mP17GE540	u	Brida redonda de fundición Ø1" Brida redonda de fundición Ø1"	5,02 €
PIFC.mP17GE545	u	Brida redonda de fundición Ø1 1/4" Brida redonda de fundición Ø1 1/4"	6,18 €
PIFC.mP17GE550	u	Brida redonda de fundición Ø1 1/2" Brida redonda de fundición Ø1 1/2"	6,77 €
PIFC.mP17GE555	u	Brida redonda de fundición Ø2" Brida redonda de fundición Ø2"	7,70 €
PIFC.mP17GE560	u	Brida redonda de fundición Ø2 1/2" Brida redonda de fundición Ø2 1/2"	9,54 €
PIFC.mP17GE565	u	Brida redonda de fundición Ø3" Brida redonda de fundición Ø3"	12,99 €
PIFC.mP17GE570	u	Brida redonda de fundición Ø3 1/2" Brida redonda de fundición Ø3 1/2"	13,07 €
PIFC.mP17GE575	u	Brida redonda de fundición Ø4" Brida redonda de fundición Ø4"	16,15 €
PIFC.mP17GE580	u	Tobera latón abanico Tobera latón abanico	41,05 €
PIFC.mP17GE585	u	Tobera latón pulveriz. Ø8mm Tobera latón pulveriz. Ø8mm	21,56 €
PIFC.mP17GE590	u	Tobera latón pulveriz. Ø15mm Tobera latón pulveriz. Ø15mm	46,90 €
PIFC.mP17GS110	u	Tubo acero galvan. 4". DN100 mm Tubo acero galvan. 4". DN100 mm	41,29 €
PIFC.mP19TAW070	u	Reducción tubería de acero 1 1/2" Reducción tubería de acero 1 1/2"	2,00 €
PIFC.mP19TAW080	u	Brida tubería de acero 1 1/2" Brida tubería de acero 1 1/2"	3,00 €
PIFC.mP19TAW090	u	Weldolet tubería de acero 1 1/2" Weldolet tubería de acero 1 1/2"	1,43 €
PIFC.mP19TAW120	u	Reducción tubería de acero 2" Reducción tubería de acero 2"	2,30 €
PIFC.mP19TAW140	u	Weldolet tubería de acero 2" Weldolet tubería de acero 2"	1,45 €
PIFC.mP19TAW150	u	Te tubería de acero 3" Te tubería de acero 3"	9,00 €



AYUNTAMIENTO DE VALÈNCIA
CUADRO DE PRECIOS DE URBANIZACIÓN

LISTADO DE MATERIALES VALORADO (Pres)

AYUNTAMIENTO DE VALENCIA. CUADRO DE PRECIOS DE URBANIZACIÓN 2021.02

CÓDIGO	UD	RESUMEN	PRECIO
PIFC.mP19TAW160	u	Codo tubería de acero 3" Codo tubería de acero 3"	6,50 €
PIFC.mP19TAW170	u	Reducción tubería de acero 3" Reducción tubería de acero 3"	3,10 €
PIFC.mP19TAW180	u	Brida tubería de acero 3" Brida tubería de acero 3"	3,70 €
PIFC.mP19TAW190	u	Weldolet tubería de acero 3" Weldolet tubería de acero 3"	1,57 €
PIFC.mP19TAW200	u	Te tubería de acero 4" Te tubería de acero 4"	9,20 €
PIFC.mP19TAW210	u	Codo tubería de acero 4" Codo tubería de acero 4"	7,00 €
PIFC.mP19TAW220	u	Reducción tubería de acero 4" Reducción tubería de acero 4"	4,00 €
PIFC.mP19TAW230	u	Brida tubería de acero 4" Brida tubería de acero 4"	5,00 €
PIFC.mP19TAW240	u	Weldolet tubería de acero 4" Weldolet tubería de acero 4"	2,00 €
PIFC.mP19TAW250	u	Te tubería de acero 6" Te tubería de acero 6"	11,00 €
PIFC.mP19TAW260	u	Codo tubería de acero 6" Codo tubería de acero 6"	10,00 €
PIFC.mP19TAW270	u	Reducción tubería de acero 6" Reducción tubería de acero 6"	6,50 €
PIFC.mP19TAW280	u	Brida tubería de acero 6" Brida tubería de acero 6"	5,40 €
PIFC.mP19TAW290	u	Weldolet tubería de acero 6" Weldolet tubería de acero 6"	2,80 €
PIFC.mP19TAW300	u	Te tubería de acero 8" Te tubería de acero 8"	13,00 €
PIFC.mP19TAW310	u	Codo tubería de acero 8" Codo tubería de acero 8"	11,00 €
PIFC.mP19TAW320	u	Reducción tubería de acero 8" Reducción tubería de acero 8"	7,00 €
PIFC.mP19TAW330	u	Brida tubería de acero 8" Brida tubería de acero 8"	6,00 €
PIFC.mP19TAW340	u	Weldolet tubería de acero 8" Weldolet tubería de acero 8"	3,00 €



AYUNTAMIENTO DE VALÈNCIA
CUADRO DE PRECIOS DE URBANIZACIÓN

LISTADO DE MATERIALES VALORADO (Pres)

AYUNTAMIENTO DE VALENCIA. CUADRO DE PRECIOS DE URBANIZACIÓN 2021.02

CÓDIGO	UD	RESUMEN	PRECIO
PIFC.mP19WW030	u	T de toma en car.,sin ref.en tub. de 1" a 4" T de toma en car.,sin ref.en tub. de 1" a 4"	2.004,24 €
PIFC.mP19WW040	u	T de toma en car.,con ref.en tub. de 1" a 4" T de toma en car.,con ref.en tub. de 1" a 4"	2.794,64 €
PIFC.mP19WW060	u	T simple hasta 8" T simple hasta 8"	1.225,20 €
PIFG.mP17XE170	u	Válvula esfera de escuadra en bronce 3/4" Válvula esfera de escuadra en bronce 3/4"	32,24 €
PIFG.mP17XE180	u	Válvula esfera de escuadra en bronce con válvula retención 3/4" Válvula esfera de escuadra en bronce con válvula retención 3/4"	37,04 €
PIFG.mP17XR250	u	Válv.comp. bronce Ø40mm i/husillo Válv.comp. bronce Ø40mm i/husillo	68,70 €
PIFG.mP17XR260	u	Válv.comp. bronce Ø50mm i/husillo Válv.comp. bronce Ø50mm i/husillo	73,15 €
PIFG.mP17XR270	u	Válv.comp. bronce Ø60mm i/husillo Válv.comp. bronce Ø60mm i/husillo	80,79 €
PIFG.mP17XR280	u	Válv.comp. bronce Ø70mm i/husillo Válv.comp. bronce Ø70mm i/husillo	87,80 €
PIFG.mP17XR290	u	Válv.comp. bronce Ø80mm i/husillo Válv.comp. bronce Ø80mm i/husillo	111,20 €
PIFG.mP17XR300	u	Válv.comp. bronce Ø100mm i/husillo Válv.comp. bronce Ø100mm i/husillo	131,28 €
PIFG.mP17XR310	u	Válv.comp. bronce Ø125mm i/husillo Válv.comp. bronce Ø125mm i/husillo	178,95 €
PIFG.mP17XR320	u	Vávl.comp. bronce Ø150mm i/husillo Vávl.comp. bronce Ø150mm i/husillo	212,40 €
PIFG.mP17XR330	u	Válv.comp. bronce Ø175mm i/husillo Válv.comp. bronce Ø175mm i/husillo	264,73 €
PIFG.mP17XR340	u	Válv.comp. bronce Ø200mm i/husillo Válv.comp. bronce Ø200mm i/husillo	291,69 €
PIFG.mP17XR350	u	Válv.comp. bronce Ø250mm i/husillo Válv.comp. bronce Ø250mm i/husillo	424,65 €
PIFG.mP17XR360	u	Válv.comp. bronce Ø300mm i/husillo Válv.comp. bronce Ø300mm i/husillo	594,60 €
PIFG.mP17XR370	u	Vávl.comp. bronce Ø350mm i/husillo Vávl.comp. bronce Ø350mm i/husillo	864,98 €
PIFG.mP17XR380	u	Válv.comp. bronce Ø400mm i/husillo Válv.comp. bronce Ø400mm i/husillo	985,42 €



AJUNTAMENT DE VALÈNCIA
CUADRO DE PRECIOS DE URBANIZACIÓN

LISTADO DE MATERIALES VALORADO (Pres)

AYUNTAMIENTO DE VALENCIA. CUADRO DE PRECIOS DE URBANIZACIÓN 2021.02

CÓDIGO	UD	RESUMEN	PRECIO
PIFG30g	u	Valv esfera lat-niq ø2" Válvula de esfera de diámetro 2" de latón niquelado, presión nominal 16 atm y paso total, con marcado AENOR, según DB-HS4 del CTE.	25,82 €
PIFG35a	u	Valv compuerta lat ø10mm(3/8") Válvula de compuerta de latón de 10mm(3/8") de diámetro, para instalaciones de agua caliente y fría, para una presión nominal de 6 atm, con marcado AENOR y según DB-HS4 del CTE.	3,66 €
PIFG35b	u	Valv compuerta lat ø15mm(1/2") Válvula de compuerta de latón de 15mm(1/2") de diámetro, para instalaciones de agua caliente y fría, para una presión nominal de 6 atm, con marcado AENOR y según DB-HS4 del CTE.	4,37 €
PIFG35c	u	Valv compuerta lat ø20mm(3/4") Válvula de compuerta de latón de 20mm(3/4") de diámetro, para instalaciones de agua caliente y fría, para una presión nominal de 6 atm, con marcado AENOR y según DB-HS4 del CTE.	5,30 €
PIFG35d	u	Valv compuerta lat ø25mm(1") Válvula de compuerta de latón de 25mm(1") de diámetro, para instalaciones de agua caliente y fría, para una presión nominal de 6 atm, con marcado AENOR y según DB-HS4 del CTE.	7,69 €
PIFG35e	u	Valv compuerta lat ø32mm(1 1/4") Válvula de compuerta de latón de 32mm(1 1/4") de diámetro, para instalaciones de agua caliente y fría, para una presión nominal de 6 atm, con marcado AENOR y según DB-HS4 del CTE.	11,59 €
PIFG35f	u	Valv compuerta lat ø40mm(1 1/2") Válvula de compuerta de latón de 40mm(1 1/2") de diámetro, para instalaciones de agua caliente y fría, para una presión nominal de 6 atm, con marcado AENOR y según DB-HS4 del CTE.	16,48 €
PIFG35g	u	Valv compuerta lat ø50mm(2") Válvula de compuerta de latón de 50mm(2") de diámetro, para instalaciones de agua caliente y fría, para una presión nominal de 6 atm, con marcado AENOR y según DB-HS4 del CTE.	25,22 €
PIFG35h	u	Valv compuerta lat ø65mm(2 1/2") Válvula de compuerta de latón de 65mm(2 1/2") de diámetro, para instalaciones de agua caliente y fría, para una presión nominal de 6 atm, con marcado AENOR y según DB-HS4 del CTE.	43,12 €
PIFG35i	u	Valv compuerta lat ø80mm(3") Válvula de compuerta de latón de 80mm(3") de diámetro, para instalaciones de agua caliente y fría, para una presión nominal de 6 atm, con marcado AENOR y según DB-HS4 del CTE.	57,97 €



AYUNTAMENT DE VALÈNCIA
CUADRO DE PRECIOS DE URBANIZACIÓN

LISTADO DE MATERIALES VALORADO (Pres)

AYUNTAMIENTO DE VALENCIA. CUADRO DE PRECIOS DE URBANIZACIÓN 2021.02

CÓDIGO	UD	RESUMEN	PRECIO
PIFG35j	u	Valv compuerta lat ø100mm(4") Válvula de compuerta de latón de 100mm(4") de diámetro, para instalaciones de agua caliente y fría, para una presión nominal de 6 atm, con marcado AENOR y según DB-HS4 del CTE.	97,33 €
PIFG62be	u	Llave de paso ø20mm soldada Llave de paso de latón para soldar a tubo de cobre, de diámetro 20mm y presión nominal 16 atm, con marcado AENOR y según DB-HS4 del CTE.	12,08 €
PIFR10ind001IN	u	Inundador emergente Inundador emergente	15,00 €
PIFR77001MA	u	Manómetro glicerina 0-10bar Manómetro glicerina 0-10bar	11,96 €
PIFT101ap001TU	ml	Tubería PE 50mm 10 atm uso alimentario Tubería PE 50mm 10 atm uso alimentario	3,20 €
PIFT107001TB	m	Tb PVC p/san Ø110 est Tb PVC p/san Ø110 est	0,90 €
PIFV6001VA	u	Válvula de acople rápido en bronce, diámetro 1" hembra Válvula de acople rápido en bronce, diámetro 1" hembra	29,41 €
PIFW.mP17VE120	u	Bobina de PVC DN 20 Bobina de PVC DN 20	14,60 €
PIFW14ab	u	Mangt a galv ø15mm Manguito de acero galvanizado, de 15(1/2")mm de diámetro, con uniones roscadas.	1,73 €
PIFW14bb	u	Mangt a galv ø20mm Manguito de acero galvanizado, de 20(3/4")mm de diámetro, con uniones roscadas.	2,33 €
PIFW14cb	u	Mangt a galv ø25mm Manguito de acero galvanizado, de 25(1")mm de diámetro, con uniones roscadas.	3,11 €
PIFW14db	u	Mangt a galv ø32mm Manguito de acero galvanizado, de 32(1 1/4")mm de diámetro, con uniones roscadas.	5,90 €
PIFW14eb	u	Mangt a galv ø40mm Manguito de acero galvanizado, de 40(1 1/2")mm de diámetro, con uniones roscadas.	6,71 €
PIFW14fb	u	Mangt a galv ø50mm Manguito de acero galvanizado, de 50(2")mm de diámetro, con uniones roscadas.	12,17 €
PIFW14gb	u	Mangt a galv ø65mm Manguito de acero galvanizado, de 65(2 1/2")mm de diámetro, con uniones roscadas.	27,37 €



AYUNTAMIENTO DE VALÈNCIA
CUADRO DE PRECIOS DE URBANIZACIÓN

LISTADO DE MATERIALES VALORADO (Pres)

AYUNTAMIENTO DE VALENCIA. CUADRO DE PRECIOS DE URBANIZACIÓN 2021.02

CÓDIGO	UD	RESUMEN	PRECIO
PIFW14hb	u	Mangt a galv ø80mm Manguito de acero galvanizado, de 80(3'')mm de diámetro, con uniones roscadas.	35,79 €
PIFW2001NI	u	NIPEL 1" NIPEL 1"	1,69 €
PIGD.mP18GW060	u	Protección catódica Protección catódica	146,73 €
PIGT.1de	u	Racor ø1 ½'' T igual p/ins gas Racor de latón con marcado CE para instalaciones de gas, de 1 ½'' de diámetro y conexión tipo T igual, presión de prueba de 24 bar y presión de trabajo de 16 bar, apto para tubería de polietileno.	5,85 €
PIGT.1df	u	Racor ø2'' T igual p/ins gas Racor de latón con marcado CE para instalaciones de gas, de 2'' de diámetro y conexión tipo T igual, presión de prueba de 24 bar y presión de trabajo de 16 bar, apto para tubería de polietileno.	17,56 €
PIGT.1fe	u	Racor ø1 ½'' codo db p/ins gas Racor de latón con marcado CE para instalaciones de gas, de 1 ½'' de diámetro y conexión tipo codo doble, presión de prueba de 24 bar y presión de trabajo de 16 bar, apto para tubería de polietileno.	3,51 €
PIGT.1ff	u	Racor ø2'' codo db p/ins gas Racor de latón con marcado CE para instalaciones de gas, de 2'' de diámetro y conexión tipo codo doble, presión de prueba de 24 bar y presión de trabajo de 16 bar, apto para tubería de polietileno.	8,65 €
PIGT.mP19WW020	m	Malla avisadora Malla avisadora	0,69 €
PIGT28b	u	Llave esfera lat ø3/4'' Llave de esfera con marcado CE de latón con rosca hembra-hembra para instalaciones de gas, con mando de plástico, de 3/4'' de diámetro, sin racores, presión de trabajo hasta 5 bar, denominación MOP 5 según UNE EN 331.	5,96 €
PIGT28c	u	Llave esfera lat ø1'' Llave de esfera con marcado CE de latón con rosca hembra-hembra para instalaciones de gas, con mando de plástico, de 1'' de diámetro, sin racores, presión de trabajo hasta 5 bar, denominación MOP 5 según UNE EN 331.	8,80 €
PIGT28d	u	Llave esfera lat ø1 ¼'' Llave de esfera con marcado CE de latón con rosca hembra-hembra para instalaciones de gas, con mando de plástico, de 1 ¼'' de diámetro, sin racores, presión de trabajo hasta 5 bar, denominación MOP 5 según UNE EN 331.	13,41 €



AYUNTAMIENTO DE VALÈNCIA
CUADRO DE PRECIOS DE URBANIZACIÓN

LISTADO DE MATERIALES VALORADO (Pres)

AYUNTAMIENTO DE VALENCIA. CUADRO DE PRECIOS DE URBANIZACIÓN 2021.02

CÓDIGO	UD	RESUMEN	PRECIO
PIGT28e	u	Llave esfera lat $\varnothing 1 \frac{1}{2}$ '' Llave de esfera con marcado CE de latón con rosca hembra-hembra para instalaciones de gas, con mando de plástico, de $1 \frac{1}{2}$ '' de diámetro, sin racores, presión de trabajo hasta 5 bar, denominación MOP 5 según UNE EN 331.	21,04 €
PIGT28f	u	Llave esfera lat $\varnothing 2$ '' Llave de esfera con marcado CE de latón con rosca hembra-hembra para instalaciones de gas, con mando de plástico, de 2'' de diámetro, sin racores, presión de trabajo hasta 5 bar, denominación MOP 5 según UNE EN 331.	30,24 €
PIGT28i	u	Llave esfera lat $\varnothing 4$ '' Llave de esfera con marcado CE de latón con rosca hembra-hembra para instalaciones de gas, con mando de plástico, de 4'' de diámetro, sin racores, presión de trabajo hasta 5 bar, denominación MOP 5 según UNE EN 331.	171,40 €
PIGT31abaa	m	Tb PE 80 p/gas $\varnothing 32$ mm SDR 11 Tubo de polietileno de media densidad para redes de distribución de combustibles gaseosos, tipo PE 80 de color amarillo marcado según UNE EN 1555; de 32 mm de diámetro nominal, resistencia mínima requerida (MRS) de 8 MPa, relación dimensional normalizada SDR 11 y presión máxima de operación MOP de 5 bar, suministrado en rollos de 100 m de longitud.	1,10 €
PIGT31abad	m	Tb PE 80 p/gas $\varnothing 32$ mm SDR 11 50%acc Tubo de polietileno de media densidad para redes de distribución de combustibles gaseosos, tipo PE 80 de color amarillo marcado según UNE EN 1555; de 32 mm de diámetro nominal, resistencia mínima requerida (MRS) de 8 MPa, relación dimensional normalizada SDR 11 y presión máxima de operación MOP de 5 bar, suministrado en rollos de 100 m de longitud, incluyendo un incremento sobre el precio del tubo del 50% en concepto de piezas especiales (uniones y accesorios).	1,65 €
PIGT31adaa	m	Tb PE 80 p/gas $\varnothing 63$ mm SDR 11 Tubo de polietileno de media densidad para redes de distribución de combustibles gaseosos, tipo PE 80 de color amarillo marcado según UNE EN 1555; de 63 mm de diámetro nominal, resistencia mínima requerida (MRS) de 8 MPa, relación dimensional normalizada SDR 11 y presión máxima de operación MOP de 5 bar, suministrado en rollos de 100 m de longitud.	4,10 €
PIGT31aeaa	m	Tb PE 80 p/gas $\varnothing 90$ mm SDR 11 Tubo de polietileno de media densidad para redes de distribución de combustibles gaseosos, tipo PE 80 de color amarillo marcado según UNE EN 1555; de 90 mm de diámetro nominal, resistencia mínima requerida (MRS) de 8 MPa, relación dimensional normalizada SDR 11 y presión máxima de operación MOP de 5 bar, suministrado en rollos de 50 m de longitud.	8,26 €



AYUNTAMIENTO DE VALÈNCIA
CUADRO DE PRECIOS DE URBANIZACIÓN

LISTADO DE MATERIALES VALORADO (Pres)

AYUNTAMIENTO DE VALENCIA. CUADRO DE PRECIOS DE URBANIZACIÓN 2021.02

CÓDIGO	UD	RESUMEN	PRECIO
PIGT31aead	m	Tb PE 80 p/gas ø90mm SDR 11 50%acc Tubo de polietileno de media densidad para redes de distribución de combustibles gaseosos, tipo PE 80 de color amarillo marcado según UNE EN 1555; de 90 mm de diámetro nominal, resistencia mínima requerida (MRS) de 8 MPa, relación dimensional normalizada SDR 11 y presión máxima de operación MOP de 5 bar, suministrado en rollos de 50 m de longitud, incluyendo un incremento sobre el precio del tubo del 50% en concepto de piezas especiales (uniones y accesorios).	12,39 €
PIGT31afaa	m	Tb PE 80 p/gas ø110mm SDR 11 Tubo de polietileno de media densidad para redes de distribución de combustibles gaseosos, tipo PE 80 de color amarillo marcado según UNE EN 1555; de 110 mm de diámetro nominal, resistencia mínima requerida (MRS) de 8 MPa, relación dimensional normalizada SDR 11 y presión máxima de operación MOP de 5 bar, suministrado en rollos de 50 m de longitud.	12,17 €
PIGT31agaa	m	Tb PE 80 p/gas ø160mm SDR 11 Tubo de polietileno de media densidad para redes de distribución de combustibles gaseosos, tipo PE 80 de color amarillo marcado según UNE EN 1555; de 160 mm de diámetro nominal, resistencia mínima requerida (MRS) de 8 MPa, relación dimensional normalizada SDR 11 y presión máxima de operación MOP de 5 bar, suministrado en barras de 8 y 12 m de longitud.	26,01 €
PIGT31agba	m	Tb PE 80 p/gas ø160mm SDR 17,6 Tubo de polietileno de media densidad para redes de distribución de combustibles gaseosos, tipo PE 80 de color amarillo marcado según UNE EN 1555; de 160 mm de diámetro nominal, resistencia mínima requerida (MRS) de 8 MPa, relación dimensional normalizada SDR 17,6 y presión máxima de operación MOP de 0.40 bar, suministrado en barras de 8 y 12 m de longitud.	16,86 €
PIGT31ahaa	m	Tb PE 80 p/gas ø200mm SDR 11 Tubo de polietileno de media densidad para redes de distribución de combustibles gaseosos, tipo PE 80 de color amarillo marcado según UNE EN 1555; de 200 mm de diámetro nominal, resistencia mínima requerida (MRS) de 8 MPa, relación dimensional normalizada SDR 11 y presión máxima de operación MOP de 5 bar, suministrado en barras de 8 y 12 m de longitud.	40,17 €
PIGT31ahba	m	Tb PE 80 p/gas ø200mm SDR 17,6 Tubo de polietileno de media densidad para redes de distribución de combustibles gaseosos, tipo PE 80 de color amarillo marcado según UNE EN 1555; de 200 mm de diámetro nominal, resistencia mínima requerida (MRS) de 8 MPa, relación dimensional normalizada SDR 17,6 y presión máxima de operación MOP de 0.40 bar, suministrado en barras de 8 y 12 m de longitud.	26,25 €



AYUNTAMIENTO DE VALÈNCIA
CUADRO DE PRECIOS DE URBANIZACIÓN

LISTADO DE MATERIALES VALORADO (Pres)

AYUNTAMIENTO DE VALENCIA. CUADRO DE PRECIOS DE URBANIZACIÓN 2021.02

CÓDIGO	UD	RESUMEN	PRECIO
PIGT31aiba	m	Tb PE 80 p/gas ø250mm SDR 17,6 Tubo de polietileno de media densidad para redes de distribución de combustibles gaseosos, tipo PE 80 de color amarillo marcado según UNE EN 1555; de 250 mm de diámetro nominal, resistencia mínima requerida (MRS) de 8 MPa, relación dimensional normalizada SDR 17,6 y presión máxima de operación MOP de 0.40 bar, suministrado en barras de 8 y 12 m de longitud.	39,91 €
PIGT31ajba	m	Tb PE 80 p/gas ø315mm SDR 17,6 Tubo de polietileno de media densidad para redes de distribución de combustibles gaseosos, tipo PE 80 de color amarillo marcado según UNE EN 1555; de 315 mm de diámetro nominal, resistencia mínima requerida (MRS) de 8 MPa, relación dimensional normalizada SDR 17,6 y presión máxima de operación MOP de 0.40 bar, suministrado en barras de 8 y 12 m de longitud.	63,60 €
PIGT31baad	m	Tb PE 100 p/gas ø20mm SDR 11 50%acc Tubo de polietileno de alta densidad para redes de distribución de combustibles gaseosos, tipo PE 100 de color negro con bandas naranjas marcado según UNE EN 1555; de 20 mm de diámetro nominal, resistencia mínima requerida (MRS) de 10 MPa, relación dimensional normalizada SDR 11 y presión máxima de operación MOP de 10 bar, suministrado en rollos de 100 m de longitud, incluyendo un incremento sobre el precio del tubo del 50% en concepto de piezas especiales (uniones y accesorios).	1,41 €
PIGT31bbaa	m	Tb PE 100 p/gas ø32mm SDR 11 Tubo de polietileno de alta densidad para redes de distribución de combustibles gaseosos, tipo PE 100 de color negro con bandas naranjas marcado según UNE EN 1555; de 32 mm de diámetro nominal, resistencia mínima requerida (MRS) de 10 MPa, relación dimensional normalizada SDR 11 y presión máxima de operación MOP de 10 bar, suministrado en rollos de 100 m de longitud.	1,26 €
PIGT31bdaa	m	Tb PE 100 p/gas ø63mm SDR 11 Tubo de polietileno de alta densidad para redes de distribución de combustibles gaseosos, tipo PE 100 de color negro con bandas naranjas marcado según UNE EN 1555; de 63 mm de diámetro nominal, resistencia mínima requerida (MRS) de 10 MPa, relación dimensional normalizada SDR 11 y presión máxima de operación MOP de 10 bar, suministrado en rollos de 100 m de longitud.	4,27 €
PIGT31beaa	m	Tb PE 100 p/gas ø90mm SDR 11 Tubo de polietileno de alta densidad para redes de distribución de combustibles gaseosos, tipo PE 100 de color negro con bandas naranjas marcado según UNE EN 1555; de 90 mm de diámetro nominal, resistencia mínima requerida (MRS) de 10 MPa, relación dimensional normalizada SDR 11 y presión máxima de operación MOP de 10 bar, suministrado en rollos de 50 m de longitud.	8,63 €



AYUNTAMIENTO DE VALÈNCIA
CUADRO DE PRECIOS DE URBANIZACIÓN

LISTADO DE MATERIALES VALORADO (Pres)

AYUNTAMIENTO DE VALENCIA. CUADRO DE PRECIOS DE URBANIZACIÓN 2021.02

CÓDIGO	UD	RESUMEN	PRECIO
PIGT31bfaa	m	Tb PE 100 p/gas ø110mm SDR 11 Tubo de polietileno de alta densidad para redes de distribución de combustibles gaseosos, tipo PE 100 de color negro con bandas naranjas marcado según UNE EN 1555; de 110 mm de diámetro nominal, resistencia mínima requerida (MRS) de 10 MPa, relación dimensional normalizada SDR 11 y presión máxima de operación MOP de 10 bar, suministrado en rollos de 50 m de longitud.	12,80 €
PIGT31bgaa	m	Tb PE 100 p/gas ø160mm SDR 11 Tubo de polietileno de alta densidad para redes de distribución de combustibles gaseosos, tipo PE 100 de color negro con bandas naranjas marcado según UNE EN 1555; de 160 mm de diámetro nominal, resistencia mínima requerida (MRS) de 10 MPa, relación dimensional normalizada SDR 11 y presión máxima de operación MOP de 10 bar, suministrado en barras de 8 y 12 m de longitud.	27,15 €
PIGT31bgba	m	Tb PE 100 p/gas ø160mm SDR 17,6 Tubo de polietileno de alta densidad para redes de distribución de combustibles gaseosos, tipo PE 100 de color naranja marcado según UNE EN 1555; de 160 mm de diámetro nominal, resistencia mínima requerida (MRS) de 10 MPa, relación dimensional normalizada SDR 17,6 y presión máxima de operación MOP de 5 bar, suministrado en barras de 8 y 12 m de longitud.	17,69 €
PIGT31bhaa	m	Tb PE 100 p/gas ø200mm SDR 11 Tubo de polietileno de alta densidad para redes de distribución de combustibles gaseosos, tipo PE 100 de color negro con bandas naranjas marcado según UNE EN 1555; de 200 mm de diámetro nominal, resistencia mínima requerida (MRS) de 10 MPa, relación dimensional normalizada SDR 11 y presión máxima de operación MOP de 10 bar, suministrado en barras de 8 y 12 m de longitud.	42,34 €
PIGT31bhba	m	Tb PE 100 p/gas ø200mm SDR 17,6 Tubo de polietileno de alta densidad para redes de distribución de combustibles gaseosos, tipo PE 100 de color naranja marcado según UNE EN 1555; de 200 mm de diámetro nominal, resistencia mínima requerida (MRS) de 10 MPa, relación dimensional normalizada SDR 17,6 y presión máxima de operación MOP de 5 bar, suministrado en barras de 8 y 12 m de longitud.	27,62 €
PIGT31biba	m	Tb PE 100 p/gas ø250mm SDR 17,6 Tubo de polietileno de alta densidad para redes de distribución de combustibles gaseosos, tipo PE 100 de color naranja marcado según UNE EN 1555; de 250 mm de diámetro nominal, resistencia mínima requerida (MRS) de 10 MPa, relación dimensional normalizada SDR 17,6 y presión máxima de operación MOP de 5 bar, suministrado en barras de 8 y 12 m de longitud.	42,98 €



AYUNTAMIENTO DE VALÈNCIA
CUADRO DE PRECIOS DE URBANIZACIÓN

LISTADO DE MATERIALES VALORADO (Pres)

AYUNTAMIENTO DE VALENCIA. CUADRO DE PRECIOS DE URBANIZACIÓN 2021.02

CÓDIGO	UD	RESUMEN	PRECIO
PIGT31bjba	m	Tb PE 100 p/gas ø315mm SDR 17,6 Tubo de polietileno de alta densidad para redes de distribución de combustibles gaseosos, tipo PE 100 de color naranja marcado según UNE EN 1555; de 315 mm de diámetro nominal, resistencia mínima requerida (MRS) de 10 MPa, relación dimensional normalizada SDR 17,6 y presión máxima de operación MOP de 5 bar, suministrado en barras de 8 y 12 m de longitud.	68,08 €
PIGT34d	u	Va esf p/ins gas viv ø32mm Válvula de esfera con marcado CE para instalaciones de gas, de 32mm de diámetro, con cuerpo de hierro, bola de acero inoxidable y asiento de teflón. Incluso bridas.	96,80 €
PIGT34e	u	Va esf p/ins gas viv ø40mm Válvula de esfera con marcado CE para instalaciones de gas, de 40mm de diámetro, con cuerpo de hierro, bola de acero inoxidable y asiento de teflón. Incluso bridas.	107,42 €
PIGT34f	u	Va esf p/ins gas viv ø50mm Válvula de esfera con marcado CE para instalaciones de gas, de 50mm de diámetro, con cuerpo de hierro, bola de acero inoxidable y asiento de teflón. Incluso bridas.	140,48 €
PIGT34g	u	Va esf p/ins gas viv ø65mm Válvula de esfera con marcado CE para instalaciones de gas, de 65mm de diámetro, con cuerpo de hierro, bola de acero inoxidable y asiento de teflón. Incluso bridas.	171,80 €
PIGT34h	u	Va esf p/ins gas viv ø80mm Válvula de esfera con marcado CE para instalaciones de gas, de 80mm de diámetro, con cuerpo de hierro, bola de acero inoxidable y asiento de teflón. Incluso bridas.	216,70 €
PIGT34i	u	Va esf p/ins gas viv ø100mm Válvula de esfera con marcado CE para instalaciones de gas, de 100mm de diámetro, con cuerpo de hierro, bola de acero inoxidable y asiento de teflón. Incluso bridas.	309,34 €
PIGT34j	u	Va esf p/ins gas viv ø125mm Válvula de esfera con marcado CE para instalaciones de gas, de 125mm de diámetro, con cuerpo de hierro, bola de acero inoxidable y asiento de teflón. Incluso bridas.	535,57 €
PIGT34k	u	Va esf p/ins gas viv ø150mm Válvula de esfera con marcado CE para instalaciones de gas, de 150mm de diámetro, con cuerpo de hierro, bola de acero inoxidable y asiento de teflón. Incluso bridas.	755,13 €
PIGT34l	u	Va esf p/ins gas viv ø200mm Válvula de esfera con marcado CE para instalaciones de gas, de 200mm de diámetro, con cuerpo de hierro, bola de acero inoxidable y asiento de teflón. Incluso bridas.	1.329,81 €
PIGT35ba	u	Collarín de toma 63mm Collarín de toma en carga electrosoldable para instalaciones de gas, con salida de 20 mm, para tubo de 63 mm de diámetro nominal.	23,22 €



AYUNTAMIENTO DE VALÈNCIA
CUADRO DE PRECIOS DE URBANIZACIÓN

LISTADO DE MATERIALES VALORADO (Pres)

AYUNTAMIENTO DE VALENCIA. CUADRO DE PRECIOS DE URBANIZACIÓN 2021.02

CÓDIGO	UD	RESUMEN	PRECIO
PIGT35bb	u	Collarín de toma 63mm Collarín de toma en carga electrosoldable para instalaciones de gas, con salida de 32 mm, para tubo de 63 mm de diámetro nominal.	23,22 €
PIGT35de	u	Collarín de toma 90mm Collarín de toma en carga electrosoldable para instalaciones de gas, con salida de 90 mm, para tubo de 90 mm de diámetro nominal.	57,42 €
PIGT37a	u	Cabezal toma carga tb acero c/salida 1" Cabezal para toma en carga en instalaciones de gas, realizado en fundición con salida de 1", para tubo de acero de 50-200 mm de diámetro nominal.	15,27 €
PIGT37c	u	Cabezal toma carga tb acero c/salida 1 1/2" Cabezal para toma en carga en instalaciones de gas, realizado en fundición con salida de 1 1/2", para tubo de acero de undefined mm de diámetro nominal.	19,69 €
PIGT37d	u	Cabezal toma carga tb acero c/salida 2" Cabezal para toma en carga en instalaciones de gas, realizado en fundición con salida de 2", para tubo de acero de undefined mm de diámetro nominal.	19,69 €
PIGT38c	u	Banda p/cabezal toma carga tb acero 80mm Banda para cabezal de toma en carga en instalaciones de gas, realizada en acero inoxidable, para tubo de acero de 80 mm de diámetro nominal.	17,86 €
PIID.1aaaa	u	Hidrante columna seca rct DN80mm Hidrante de columna seca con toma a tubería recta de 80mm de diametro nominal, brida DIN PN-16, dos salidas laterales de 70mm de diametro nominal con racores y tapones en aluminio forjado tipo BCN y una salida central de 45mm de diametro nominal con racor y tapón en aluminio forjado, válvula de cierre interior asistida por muelle de acero inoxidable, tornillos de titanio para evitar pérdidas en golpes, cierre por clapeta interna y sistema de drenaje inferior para evacuar agua y evitar que se congele en su interior, según UNE-EN 14384.	427,96 €
PIID.1abaa	u	Hidrante columna seca rct DN100mm Hidrante de columna seca con toma a tubería recta de 100mm de diametro nominal, brida DIN PN-16, dos salidas laterales de 100mm de diametro nominal con racores y tapones en aluminio forjado tipo BCN y una salida central de 70mm de diametro nominal con racor tipo Bomberos y tapón en aluminio forjado, válvula de cierre interior asistida por muelle de acero inoxidable, tornillos de titanio para evitar pérdidas en golpes, cierre por clapeta interna y sistema de drenaje inferior para evacuar agua y evitar que se congele en su interior, según UNE-EN 14384.	429,50 €



AYUNTAMIENTO DE VALÈNCIA
CUADRO DE PRECIOS DE URBANIZACIÓN

LISTADO DE MATERIALES VALORADO (Pres)

AYUNTAMIENTO DE VALENCIA. CUADRO DE PRECIOS DE URBANIZACIÓN 2021.02

CÓDIGO	UD	RESUMEN	PRECIO
PIID.1acaa	u	Hidrante columna seca rct DN150mm Hidrante de columna seca con toma a tubería recta de 150mm de diametro nominal, brida DIN PN-16, dos salidas laterales de 100mm de diametro nominal con racores y tapones en aluminio forjado tipo BCN y una salida central de 70mm de diametro nominal con racor tipo Bomberos y tapón en aluminio forjado, válvula de cierre interior asistida por muelle de acero inoxidable, tornillos de titanio para evitar pérdidas en golpes, cierre por clapeta interna y sistema de drenaje inferior para evacuar agua y evitar que se congele en su interior, según UNE-EN 14384.	467,06 €
PIID.2a	u	Hidrante columna húmeda DN80mm Hidrante de columna húmeda con toma a tubería recta de 80mm de diametro nominal, brida DIN PN-16, con carrete corto, dos salidas laterales de 45mm de diametro nominal con racores y tapones BCN en aluminio forjado y una salida central de 70mm de diametro nominal con racor y tapón en aluminio forjado, válvula de cierre interior asistida por muelle de acero inoxidable, tornillos de titanio para evitar pérdidas en golpes y cierre por clapeta interna, según UNE-EN 14384.	918,00 €
PIID.2b	u	Hidrante columna húmeda DN100mm Hidrante de columna húmeda con toma a tubería recta de 100mm de diametro nominal, brida DIN PN-16, con carrete corto, dos salidas laterales de 70mm de diametro nominal con racores y tapones BCN en aluminio forjado y una salida central de 100mm de diametro nominal con racor tipo Bomberos y tapón en aluminio forjado, válvula de cierre interior asistida por muelle de acero inoxidable, tornillos de titanio para evitar pérdidas en golpes y cierre por clapeta interna, según UNE-EN 14384.	1.068,00 €
PIID.2c	u	Hidrante columna húmeda DN150mm Hidrante de columna húmeda con toma a tubería recta de 150mm de diametro nominal, brida DIN PN-16, con carrete corto, dos salidas laterales de 70mm de diametro nominal con racores y tapones BCN en aluminio forjado y una salida central de 100mm de diametro nominal con racor tipo Bomberos y tapón en aluminio forjado, válvula de cierre interior asistida por muelle de acero inoxidable, tornillos de titanio para evitar pérdidas en golpes y cierre por clapeta interna, según UNE-EN 14384.	1.110,00 €
PIID.3aa	u	Hidrante bajo nivel tierra DN80 mm Hidrante bajo el nivel de tierra, fabricado en hierro fundido y pintado en rojo, con una salida de 70 mm de diametro nominal, con tapón y racor tipo BCN, sistema de apertura con llave de cuadradillo de 25mm, entrada recta a tubería embridada DIN PN-16 de 80 mm de diámetro nominal y sistema de clapeta de retención de agua, según UNE-EN 14339.	168,60 €



AJUNTAMENT DE VALÈNCIA
CUADRO DE PRECIOS DE URBANIZACIÓN

LISTADO DE MATERIALES VALORADO (Pres)

AYUNTAMIENTO DE VALENCIA. CUADRO DE PRECIOS DE URBANIZACIÓN 2021.02

CÓDIGO	UD	RESUMEN	PRECIO
PIID.3ba	u	Hidrante bajo nivel tierra DN100 mm Hidrante bajo el nivel de tierra, fabricado en hierro fundido y pintado en rojo, con una salida de 70 mm de diametro nominal, con tapón y racor tipo BCN, sistema de apertura con llave de cuadradillo de 25mm, entrada recta a tubería embridada DIN PN-16 de 100 mm de diámetro nominal y sistema de clapeta de retención de agua, según UNE-EN 14339.	169,20 €
PIID.3ca	u	Hidrante bajo nivel tierra DN100 mm Hidrante bajo el nivel de tierra, fabricado en hierro fundido y pintado en rojo, con una salida de 100 mm de diametro nominal, con tapón y racor tipo Bomberos, sistema de apertura con llave de cuadradillo de 25mm, entrada recta a tubería embridada DIN PN-16 de 100 mm de diámetro nominal y sistema de clapeta de retención de agua, según UNE-EN 14339.	195,00 €
PIID.3da	u	Hidrante bajo nivel tierra DN100 mm Hidrante bajo el nivel de tierra, fabricado en hierro fundido y pintado en rojo, con dos salidas de 70 mm de diametro nominal, con tapones y racores tipo BCN, sistema de apertura con llave de cuadradillo de 25mm, entrada recta a tubería embridada DIN PN-16 de 100 mm de diámetro nominal y sistema de clapeta de retención de agua, según UNE-EN 14339.	221,40 €
PIID.4a	u	Fanal protección hidrante Fanal de protección para hidrantes exteriores de columna seca o húmeda, con parte inferior en hierro fundido y parte superior en fibra de vidrio, pintado en rojo y blanco, incluso inscripción de "Hidrante".	152,30 €
PIID.5a	u	Llave p/aper hidrante columna seca Llave metálica de cuadradillo para apertura de hidrantes de columna seca.	16,92 €
PIID.5b	u	Llave p/aper hidrante columna húmeda Llave metálica de cuadradillo para apertura de hidrantes de columna húmeda.	16,92 €
PIID.5c	u	Llave p/aper hidrante nivel bajo tierra Llave metálica de cuadradillo con estructura en T para apertura de hidrantes enterrados o bajo el nivel de tierra.	16,92 €
PIID.6a	u	Tapón a- robo p/boca hidrante DN 45 mm Tapón antirrobo para hidrante exterior de columna seca o húmeda para boca de salida con diametro nominal de 45mm.	9,69 €
PIID.6b	u	Tapón a- robo p/boca hidrante DN 70 mm Tapón antirrobo para hidrante exterior de columna seca o húmeda para boca de salida con diametro nominal de 70mm.	11,87 €
PIID.6c	u	Tapón a- robo p/boca hidrante DN 100 mm Tapón antirrobo para hidrante exterior de columna seca o húmeda para boca de salida con diametro nominal de 100mm.	15,45 €



AYUNTAMIENTO DE VALÈNCIA
CUADRO DE PRECIOS DE URBANIZACIÓN

LISTADO DE MATERIALES VALORADO (Pres)

AYUNTAMIENTO DE VALENCIA. CUADRO DE PRECIOS DE URBANIZACIÓN 2021.02

CÓDIGO	UD	RESUMEN	PRECIO
PIIE.1bb	u	Exti porta polv ABC 2 kg Extintor portátil permanentemente presurizado con agente extintor polvo polivalente ABC y 2 kg de capacidad con marcado CE, para la extinción de fuegos de tipo A, B y C con una eficacia 8A-34B-C, fabricado en acero y protegido exteriormente con pintura epoxi de color rojo, agente impulsor N2, válvula de disparo rápido, manómetro extraíble y válvula de comprobación de presión interna, probado a 23 kg/cm2 de presión y para una temperatura de utilización de -20°C/+60°C, conforme a las especificaciones dispuestas en el Reglamento de Instalaciones de Protección contra Incendios.	27,44 €
PIIE.1bc	u	Exti porta polv ABC 3 kg Extintor portátil permanentemente presurizado con agente extintor polvo polivalente ABC y 3 kg de capacidad con marcado CE, para la extinción de fuegos de tipo A, B y C con una eficacia 13A-55B-C, fabricado en acero y protegido exteriormente con pintura epoxi de color rojo, agente impulsor N2, válvula de disparo rápido, manómetro extraíble y válvula de comprobación de presión interna, probado a 23 kg/cm2 de presión y para una temperatura de utilización de -20°C/+60°C, conforme a las especificaciones dispuestas en el Reglamento de Instalaciones de Protección contra Incendios.	33,38 €
PIIE.1be	u	Exti porta polv ABC 6 kg Extintor portátil permanentemente presurizado con agente extintor polvo polivalente ABC y 6 kg de capacidad con marcado CE, para la extinción de fuegos de tipo A, B y C con una eficacia 21A-113B-C, fabricado en acero y protegido exteriormente con pintura epoxi de color rojo, agente impulsor N2, válvula de disparo rápido, manómetro extraíble y válvula de comprobación de presión interna, probado a 23 kg/cm2 de presión y para una temperatura de utilización de -20°C/+60°C, conforme a las especificaciones dispuestas en el Reglamento de Instalaciones de Protección contra Incendios.	43,51 €
PIIE.1bh	u	Exti porta polv ABC 12 kg Extintor portátil permanentemente presurizado con agente extintor polvo polivalente ABC y 12 kg de capacidad con marcado CE, para la extinción de fuegos de tipo A, B y C con una eficacia 34A-233B-C, fabricado en acero y protegido exteriormente con pintura epoxi de color rojo, agente impulsor N2, válvula de disparo rápido, manómetro extraíble y válvula de comprobación de presión interna, probado a 23 kg/cm2 de presión y para una temperatura de utilización de -20°C/+60°C, conforme a las especificaciones dispuestas en el Reglamento de Instalaciones de Protección contra Incendios.	68,32 €
PIIE.1cd	u	Exti porta CO2 5 kg Extintor portátil CO2 5 kg	92,29 €



AYUNTAMENT DE VALÈNCIA
CUADRO DE PRECIOS DE URBANIZACIÓN

LISTADO DE MATERIALES VALORADO (Pres)

AYUNTAMIENTO DE VALENCIA. CUADRO DE PRECIOS DE URBANIZACIÓN 2021.02

CÓDIGO	UD	RESUMEN	PRECIO
PIIE.2a	u	Exti aut polv ABC 6 kg Extintor por disparo automático con válvula sprinkler accionado a temperatura de 68°C, con agente extintor polvo polivalente ABC y 6 kg de capacidad con marcado CE, para la extinción de fuegos de tipo A,B y C, fabricado en acero y protegido exteriormente con pintura epoxi de color rojo, agente impulsor N2, manómetro extraíble y válvula de comprobación de presión interna, conforme a las especificaciones dispuestas en el Reglamento de Instalaciones de Protección contra Incendios.	66,43 €
PILA.2aai	u	Lámp dcrg de VMCC ampolla 80W Lámpara de descarga de vapor de mercurio color corregido ampolla-bulbo, de 80 W y 230V, según el Reglamento Electrotécnico de Baja Tensión 2002.	5,29 €
PILA.30401	u	Lámpara Vap Sodio muy alta presión 3500 lúmenes Lámpara de Vapor de Sodio a muy Alta Presión, (V.S.A.P.), tubular u ovoide, incluido transporte. De 70 w./O, flujo luminoso 3800 lúmenes.	13,97 €
PILA.30402	u	Lámpara Vap Sodio muy alta presión 3800 lúmenes Lámpara de Vapor de Sodio a muy Alta Presión, (V.S.A.P.), tubular u ovoide, incluido transporte. De 70 w./O, flujo luminoso 3800 lúmenes.	10,52 €
PILA.30403	u	Lámpara Vap Sodio muy alta presión 10000 lúmenes Xenón 100w./O Lámpara de Vapor de Sodio a muy Alta Presión, (V.S.A.P.), tubular u ovoide, incluido transporte. De 150 w./O, flujo luminoso 15500 lúmenes, con gas Xenón.	14,75 €
PILA.30404	u	Lámpara Vap Sodio muy alta presión 15500 lúmenes Xenón Lámpara de Vapor de Sodio a muy Alta Presión, (V.S.A.P.), tubular u ovoide, incluido transporte. De 250 w./O, flujo luminoso 30000 lúmenes, con gas Xenón.	14,97 €
PILA.30405	u	Lámpara Vap Sodio muy alta presión 30000 lúmenes Xenón Lámpara de Vapor de Sodio a muy Alta Presión, (V.S.A.P.), tubular u ovoide, incluido transporte. De 400 w./O, flujo luminoso 51500 lúmenes, con gas Xenón.	16,00 €
PILA.30406	u	Lámpara Vap Sodio muy alta presión 51500 lúmenes Xenón Lámpara de Vapor de Sodio a muy Alta Presión, (V.S.A.P.), tubular u ovoide, incluido transporte. De 150 w./T, flujo luminoso 17000 lúmenes, con gas Xenón.	17,57 €
PILA.30408	u	Lámpara Vap Sodio muy alta presión 10000 lúmenes Xenón 100w./T Lámpara de Vapor de Sodio a muy Alta Presión, (V.S.A.P.), tubular u ovoide, incluido transporte. De 250 w./T, flujo luminoso 33000 lúmenes, con gas Xenón.	15,63 €
PILA.30409	u	Lámpara Vap Sodio muy alta presión 17000 lúmenes Xenón Lámpara de Vapor de Sodio a muy Alta Presión, (V.S.A.P.), tubular u ovoide, incluido transporte. De 250 w./T, flujo luminoso 33000 lúmenes, con gas Xenón.	19,36 €



AYUNTAMIENTO DE VALÈNCIA
CUADRO DE PRECIOS DE URBANIZACIÓN

LISTADO DE MATERIALES VALORADO (Pres)

AYUNTAMIENTO DE VALENCIA. CUADRO DE PRECIOS DE URBANIZACIÓN 2021.02

CÓDIGO	UD	RESUMEN	PRECIO
PILA.30410	u	Lámpara Vap Sodio muy alta presión 33000 lúmenes Xenón Lámpara de Vapor de Sodio a muy Alta Presión, (V.S.A.P.), tubular u ovoide, incluido transporte. De 400 w./T, flujo luminoso 55000 lúmenes, con gas Xenón.	20,30 €
PILA.30411	u	Lámpara Vap Sodio muy alta presión 55000 lúmenes Xenón Lámpara de Vapor de Sodio a muy Alta Presión, (V.S.A.P.), tubular u ovoide, incluido transporte. De 600 w./T, flujo luminoso 90000 lúmenes, con gas Xenón.	22,07 €
PILA.30412	u	Lámpara Vap Sodio muy alta presión 90000 lúmenes Xenón Lámpara de Vapor de Sodio a muy Alta Presión, (V.S.A.P.), tubular u ovoide, incluido transporte. De 600 w./T, flujo luminoso 90000 lúmenes, con gas Xenón.	47,70 €
PILA.30413	u	Lámpara Vap Sodio muy alta presión 100000 lúmenes Xenón Lámpara de Vapor de Sodio a muy Alta Presión, (V.S.A.P.), tubular u ovoide, incluido transporte. De 750 w./T, flujo luminoso 100000 lúmenes.	52,45 €
PILA.30414	u	Lámpara Vap Sodio muy alta presión 125000 lúmenes Xenón Lámpara de Vapor de Sodio a muy Alta Presión, (V.S.A.P.), tubular u ovoide, incluido transporte. De 1000 w./T, flujo luminoso 125000 lúmenes.	95,29 €
PILA.3210	u	Lampara descarga Alta Intens 100w Lámpara de Descarga de alta intensidad, de Vapor de Sodio Blanco, de similar impresión cromática que la incandescencia, de 100 w. y casquillo PG-12.	49,68 €
PILA.32100	u	Lámpara Vap Sodio Blanco descarga alt intensidad 100w casquillo PG-12 Lámpara de Descarga de alta intensidad, de Vapor de Sodio Blanco, de similar impresión cromática que la incandescencia, de 100 w. y casquillo PG-12.	57,13 €
PILR.40501	u	Reactancia p/lamp vap sodio bajo factor int alta presión 50w 220v Reactancia para lámpara de vapor de sodio alta presión, bajo factor, interior, incluido transporte. De 50 w./220 v.	7,12 €
PILR.40502	u	Reactancia p/lamp vap sodio bajo factor int alta presión 70w 220v Reactancia para lámpara de vapor de sodio alta presión, bajo factor, interior, incluido transporte. De 70 w./220 v.	7,12 €
PILR.40503	u	Reactancia p/lamp vap sodio bajo factor int alta presión 100w 220v Reactancia para lámpara de vapor de sodio alta presión, bajo factor, interior, incluido transporte. De 100 w./220 v.	11,50 €
PILR.40504	u	Reactancia p/lamp vap sodio bajo factor int alta presión 150w 220v Reactancia para lámpara de vapor de sodio alta presión, bajo factor, interior, incluido transporte. De 150 w./220 v.	13,10 €



AYUNTAMIENTO DE VALÈNCIA
CUADRO DE PRECIOS DE URBANIZACIÓN

LISTADO DE MATERIALES VALORADO (Pres)

AYUNTAMIENTO DE VALENCIA. CUADRO DE PRECIOS DE URBANIZACIÓN 2021.02

CÓDIGO	UD	RESUMEN	PRECIO
PILR.40505	u	Reactancia p/lamp vap sodio bajo factor int alta presión 250w 220v Reactancia para lámpara de vapor de sodio alta presión, bajo factor, interior, incluido transporte. De 250 w./220 v.	16,00 €
PILR.40506	u	Reactancia p/lamp vap sodio bajo factor int alta presión 400w 220v Reactancia para lámpara de vapor de sodio alta presión, bajo factor, interior, incluido transporte. De 400 w./220 v.	21,50 €
PILR.40507	u	Reactancia p/lamp vap sodio bajo factor int alta presión 600w 220v Reactancia para lámpara de vapor de sodio alta presión, bajo factor, interior, incluido transporte. De 600 w./220 v.	32,80 €
PILR.40508	u	Reactancia p/lamp vap sodio bajo factor int alta presión 1000w 220v Reactancia para lámpara de vapor de sodio alta presión, bajo factor, interior, incluido transporte. De 1000 w./220 v.	85,56 €
PILR.40509	u	Reactancia p/lamp vap sodio bajo factor int alta presión 750w 220v Reactancia para lámpara de vapor de sodio alta presión, bajo factor, interior, incluido transporte. De 750 w./220 v.	75,49 €
PILR.40601	u	Reactancia p/lamp vap sodio alto factor int alta presión 70w 220v Reactancia para lámpara de vapor de sodio alta presión, alto factor, interior, incluido transporte. De 70 w./220 v.	30,62 €
PILR.40602	u	Reactancia p/lamp vap sodio alto factor int alta presión 100w 220v Reactancia para lámpara de vapor de sodio alta presión, alto factor, interior, incluido transporte. De 100 w./220 v.	32,30 €
PILR.40603	u	Reactancia p/lamp vap sodio alto factor int alta presión 150w 220v Reactancia para lámpara de vapor de sodio alta presión, alto factor, interior, incluido transporte. De 150 w./220 v.	34,85 €
PILR.40604	u	Reactancia p/lamp vap sodio alto factor int alta presión 250w 220v Reactancia para lámpara de vapor de sodio alta presión, alto factor, interior, incluido transporte. De 250 w./220 v.	43,50 €
PILR.40605	u	Reactancia p/lamp vap sodio alto factor int alta presión 400w 220v Reactancia para lámpara de vapor de sodio alta presión, alto factor, interior, incluido transporte. De 400 w./220 v.	52,00 €



AYUNTAMENT DE VALÈNCIA
CUADRO DE PRECIOS DE URBANIZACIÓN

LISTADO DE MATERIALES VALORADO (Pres)

AYUNTAMIENTO DE VALENCIA. CUADRO DE PRECIOS DE URBANIZACIÓN 2021.02

CÓDIGO	UD	RESUMEN	PRECIO
PILR.40701	u	Reactancia p/lamp vap sodio bajo factor ext alta presión 50w 220v Reactancia para lámpara de vapor de sodio alta presión, bajo factor, exterior, incluido transporte. De 50 w./220 v.	8,50 €
PILR.40702	u	Reactancia p/lamp vap sodio bajo factor ext alta presión 70w 220v Reactancia para lámpara de vapor de sodio alta presión, bajo factor, exterior, incluido transporte. De 70 w./220 v.	8,50 €
PILR.40703	u	Reactancia p/lamp vap sodio bajo factor ext alta presión 100w 220v Reactancia para lámpara de vapor de sodio alta presión, bajo factor, exterior, incluido transporte. De 100 w./220 v.	13,05 €
PILR.40704	u	Reactancia p/lamp vap sodio bajo factor ext alta presión 150w 220v Reactancia para lámpara de vapor de sodio alta presión, bajo factor, exterior, incluido transporte. De 150 w./220 v.	13,87 €
PILR.40705	u	Reactancia p/lamp vap sodio bajo factor ext alta presión 250w 220v Reactancia para lámpara de vapor de sodio alta presión, bajo factor, exterior, incluido transporte. De 250 w./220 v.	17,62 €
PILR.40706	u	Reactancia p/lamp vap sodio bajo factor ext alta presión 450w 220v Reactancia para lámpara de vapor de sodio alta presión, bajo factor, exterior, incluido transporte. De 450 w./220 v.	23,48 €
PILR.40801	u	Reactancia p/lamp vap sodio alto factor ext alta presión 50w 220v Reactancia para lámpara de vapor de sodio alta presión, alto factor, exterior, estanca, con arrancador electrónico incorporado, incluido transporte. De 50 w./ 220 v.	47,23 €
PILR.40802	u	Reactancia p/lamp vap sodio alto factor ext alta presión 70w 220v Reactancia para lámpara de vapor de sodio alta presión, alto factor, exterior, estanca, con arrancador electrónico incorporado, incluido transporte. De 70 w./ 220 v.	47,23 €
PILR.40803	u	Reactancia p/lamp vap sodio alto factor ext alta presión 100w 220v Reactancia para lámpara de vapor de sodio alta presión, alto factor, exterior, estanca, con arrancador electrónico incorporado, incluido transporte. De 100 w./ 220 v.	59,42 €



AYUNTAMIENTO DE VALÈNCIA
CUADRO DE PRECIOS DE URBANIZACIÓN

LISTADO DE MATERIALES VALORADO (Pres)

AYUNTAMIENTO DE VALENCIA. CUADRO DE PRECIOS DE URBANIZACIÓN 2021.02

CÓDIGO	UD	RESUMEN	PRECIO
PILR.40804	u	Reactancia p/lamp vap sodio alto factor ext alta presión 150w 220v Reactancia para lámpara de vapor de sodio alta presión, alto factor, exterior, estanca, con arrancador electrónico incorporado, incluido transporte. De 150 w./ 220 v.	67,55 €
PILR.40805	u	Reactancia p/lamp vap sodio alto factor ext alta presión 250w 220v Reactancia para lámpara de vapor de sodio alta presión, alto factor, exterior, estanca, con arrancador electrónico incorporado, incluido transporte. De 250 w./ 220 v.	84,23 €
PILR.40806	u	Reactancia p/lamp vap sodio alto factor ext alta presión 400w 220v Reactancia para lámpara de vapor de sodio alta presión, alto factor, exterior, estanca, con arrancador electrónico incorporado, incluido transporte. De 400 w./ 220 v.	99,26 €
PILR.41310	u	Balasto elect p/lamp hal 150w Balasto electrónico para lámpara de halogenuro de quemador cerámico, con funciones de arrancador, reactancia y condensador, compacto, regulador y estabilizador de tensión, programable, opcional con comunicación por PLC, y opcional programación 1-10V/DALI, incluso adaptador de casquillo E-37 a E-40 y viceversa, con transporte. Hasta 150 W	46,26 €
PILR.41311	u	Balasto elect p/lamp hal 250w Balasto electrónico para lámpara de halogenuro de quemador cerámico, con funciones de arrancador, reactancia y condensador, compacto, regulador y estabilizador de tensión, programable, opcional con comunicación por PLC, y opcional programación 1-10V/DALI, incluso adaptador de casquillo E-37 a E-40 y viceversa y transporte. Hasta 250 W	64,97 €
PILR.41901	u	Reactancia doble p/lamp sodio bajo factor int alta presión 100w Reactancia de doble nivel de energía, para lámpara de sodio de alta presión, de 220 v., bajo factor, interior, con arrancador electrónico incorporado, incluido transporte, elementos auxiliares y colocación. De 100 w.	37,45 €
PILR.41902	u	Reactancia doble p/lamp sodio bajo factor int alta presión 150w Reactancia de doble nivel de energía, para lámpara de sodio de alta presión, de 220 v., bajo factor, interior, con arrancador electrónico incorporado, incluido transporte. De 150 w.	45,71 €

**AJUNTAMENT DE VALÈNCIA****CUADRO DE PRECIOS DE URBANIZACIÓN**

LISTADO DE MATERIALES VALORADO (Pres)

AYUNTAMIENTO DE VALENCIA. CUADRO DE PRECIOS DE URBANIZACIÓN 2021.02

CÓDIGO	UD	RESUMEN	PRECIO
PILR.41903	u	Reactancia doble p/lamp sodio bajo factor int alta presión 250w Reactancia de doble nivel de energía, para lámpara de sodio de alta presión, de 220 v., bajo factor, interior, con arrancador electrónico incorporado, incluido transporte, elementos auxiliares y colocación. De 250 w.	7,12 €
PILR.41904	u	Reactancia doble p/lamp sodio bajo factor int alta presión 400w Reactancia de doble nivel de energía, para lámpara de sodio de alta presión, de 220 v., bajo factor, interior, con arrancador electrónico incorporado, incluido transporte. De 400 w.	55,94 €
PILR.42001	u	Reactancia doble p/lamp sodio alto factor ext alta presión 100w Reactancia de doble nivel de energía, para lámpara de sodio de alta presión, de 220 v., alto factor, exterior, estanca, con arrancador electrónico incorporado, incluido transporte. De 100 w.	80,57 €
PILR.42002	u	Reactancia doble p/lamp sodio alto factor ext alta presión 150w Reactancia de doble nivel de energía, para lámpara de sodio de alta presión, de 220 v., alto factor, exterior, estanca, con arrancador electrónico incorporado, incluido transporte. De 150 w.	96,02 €
PILR.42003	u	Reactancia doble p/lamp sodio alto factor ext alta presión 250w Reactancia de doble nivel de energía, para lámpara de sodio de alta presión, de 220 v., alto factor, exterior, estanca, con arrancador electrónico incorporado, incluido transporte. De 250 w.	114,73 €
PILR.42004	u	Reactancia doble p/lamp sodio alto factor ext alta presión 400w Reactancia de doble nivel de energía, para lámpara de sodio de alta presión, de 220 v., alto factor, exterior, estanca, con arrancador electrónico incorporado, incluido transporte. De 400 w.	132,63 €
PILR.42801	u	Equipo detector pto luz apagado instalación nueva Equipo detector de punto de luz apagado, incluido transporte. Para instalación nueva.	45,30 €
PILR.42802	u	Equipo detector pto luz apagado instalación existente Equipo detector de punto de luz apagado, incluido transporte y colocación. Para instalación existente.	55,00 €



AYUNTAMENT DE VALÈNCIA
CUADRO DE PRECIOS DE URBANIZACIÓN

LISTADO DE MATERIALES VALORADO (Pres)

AYUNTAMIENTO DE VALENCIA. CUADRO DE PRECIOS DE URBANIZACIÓN 2021.02

CÓDIGO	UD	RESUMEN	PRECIO
PILR.43105	u	Equipo de telecontrol Equipo de telecontrol con comunicación web server, con 8 entradas y 8 salidas digitales optoacopladas, entrada de contador de pulsos optoacoplada, 1 entrada analógica, puerto RS485, soporte ModBUS RTU.logic, 2 puertos RS232, puerto USB, puerto RJ45, socket para tarjeta SIM y SD,puerto para conexión de módulo de comunicación inalámbrico (ZigBee, RF, Wifi), con Central de medida, incluso transporte.	79,00 €
PIMH.6a	u	Ánodo de magnesio Ánodo de magnesio para protección catódica de acumuladores con marcado CE.	70,26 €
PIPP27.v01	u	Gra.para suj.en per. de acero por presión Gra.para suj.en per. de acero por presión	0,69 €
PISA.70603	u	Marco y tapa de composite, 421x421 mm. EN-124 clase B-125. Marco y tapa de composite, de 421x421x30mm exterior, con tornillos antirrobo, resistencia a la corrosión, antiruido al paso de coches, no conductor, de acuerdo la EN-124 clase B-125.	29,28 €
PISA.70804	u	Marco de función y tapa de poliamida, 421x421 mm. EN-124 clase B-125. Marco de función y tapa de poliamida, 421x421 mm. EN-124 clase B-125.	90,00 €
PISA.9cd	u	Arq rgtr cua PP 40x40cm tap sumd Arqueta prefabricada registrable de polipropileno, de medidas 40x40cm, con conexiones laterales adaptables a tubos de diámetro de 75 a 250mm y tapa con sumidero con marco de PVC, adecuada para registro de la red enterrada de colectores.	122,97 €
PISA.mP27TA050	u	Arq. prefabricada tipo M s/norma telefonic. Arq. prefabricada tipo M s/norma telefonic.	140,77 €
PISA.mP27TA060	u	Arqueta DF-III c/tapa Arqueta DF-III c/tapa	705,00 €
PISA.mP27TA070	u	Arqueta HF-III c/tapa Arqueta HF-III c/tapa	442,00 €
PISA.mP27TA080	u	Cámara de registro pref. G-BRF-C Cámara de registro pref. G-BRF-C	4.891,00 €
PISA.mP27TA090	u	Cámara registro pref. G-ABPF-C Cámara registro pref. G-ABPF-C	11.170,00 €



AYUNTAMIENTO DE VALÈNCIA
CUADRO DE PRECIOS DE URBANIZACIÓN

LISTADO DE MATERIALES VALORADO (Pres)

AYUNTAMIENTO DE VALENCIA. CUADRO DE PRECIOS DE URBANIZACIÓN 2021.02

CÓDIGO	UD	RESUMEN	PRECIO
PISA.mP27TT080	kg	Limpiador unión PVC Limpiador unión PVC	1,51 €
PISA.mP27TT090	kg	Adhesivo unión PVC Adhesivo unión PVC	2,10 €
PISA.mP27TW020	u	Regleta soportacables tipo A Regleta soportacables tipo A	23,65 €
PISA.mP27TW030	u	Regleta soportacables tipo B Regleta soportacables tipo B	16,02 €
PISA.mP27TW040	u	Regleta soportacables tipo C Regleta soportacables tipo C	29,88 €
PISA.mP27TW050	u	Rejilla fundición s/normas telefónica Rejilla fundición s/normas telefónica	9,51 €
PISA.mP27TW060	u	Regleta 32 orificios Regleta 32 orificios	13,36 €
PISA.mP27TW070	u	Módulo 20 cm buzón CR prefab. Módulo 20 cm buzón CR prefab.	80,00 €
PISA.mP27TW080	u	Módulo buzón 80 cm CR pref. Módulo buzón 80 cm CR pref.	153,00 €
PISA23ba	u	Marco+tapa H pref B-125 arq 40x40cm Marco y tapa de hormigón prefabricado con una carga de control de 125Kn para arqueta 40x40cm de dimensiones interiores.	19,20 €
PISC.4ga	m	Tubo eva PP autex Ø160mm Tubo liso para saneamiento de polipropileno autoextinguible, de diámetro 160 mm, para canalización aérea con unión por encastre y para la evacuación de todo tipo de aguas residuales, incluso las procedentes de electrodomésticos, hasta 95°C y pH entre 9 y 12, fabricado según Norma DIN 19560 y suministrado en tubos de 5 m.	15,61 €
PISC.82801	m	Gotero estándar p/transformación instalación aérea-subterránea Gotero modelo estándar, para transformación de instalación aérea a subterránea, incluyendo tubo y codo de PVC, protección de hierro galvanizado y caja de empalme y grapas. De acuerdo con las especificaciones del Pliego de Condiciones y/o planos adjuntos.	78,65 €
PISC47.1	m	Tubería Ribloc de Ø250mm Tubería Ribloc de Ø250mm	12,58 €
PISC47.2	m	Tubería Ribloc de Ø300mm Tubería tipo Ribloc de Ø300mm	15,14 €
PISC47.3	m	Tubería Ribloc de Ø400mm Tubería tipo Ribloc de Ø400mm	18,17 €
PISC47.4	m	Tubería Ribloc de Ø500mm Tubería tipo Ribloc de Ø500mm	25,84 €



AYUNTAMENT DE VALÈNCIA
CUADRO DE PRECIOS DE URBANIZACIÓN

LISTADO DE MATERIALES VALORADO (Pres)

AYUNTAMIENTO DE VALENCIA. CUADRO DE PRECIOS DE URBANIZACIÓN 2021.02

CÓDIGO	UD	RESUMEN	PRECIO
PISC47.5	m	Tubería Ribloc de Ø600mm Tubería Ribloc de Ø600mm	33,02 €
PISC47.6	m	Tubería Ribloc de Ø800mm Tubería Ribloc de Ø800mm	61,27 €
PISC47.7	m	Tubería Ribloc de Ø1000mm Tubería Ribloc de Ø1000mm	80,38 €
PISC47.8	m	Tubería Ribloc de Ø1200mm Tubería Ribloc de Ø1200mm	117,19 €
PIVV.mP19WR030	u	Rejilla aireación Rejilla aireación	50,00 €
PNIA.11a01	m ²	Malla tejido sintético protección polvo verde o negra Malla tejido sintético protección polvo verde o negra	1,71 €
PNIA.1a	m ²	Geotextil tejido PP-100 gr/m ² Geotextil tejido de fibras de polipropileno de alta resistencia, de masa 100 gr/m ² , para refuerzo y estabilización de terrenos, y para sistemas de drenaje.	0,48 €
PNIA.1b	m ²	Geotextil tejido PP-140 gr/m ² Geotextil tejido de fibras de polipropileno de alta resistencia, de masa 140 gr/m ² , para refuerzo y estabilización de terrenos, y para sistemas de drenaje.	0,35 €
PNIA.2aa	m ²	Geotextil no tejido de poliéster 120 gr/m ² Geotextil no tejido formado por fibras de poliéster, unidas mecánicamente por proceso de agujeteado, de masa 120 gr/m ² , para uso en obra civil y edificación, con funciones de separación, drenaje, filtración, protección y refuerzo.	0,20 €
PNIA.2ba	m ²	Geotextil no tejido de polipropileno 120 gr/m ² Geotextil no tejido formado por fibras de polipropileno, unidas mecánicamente por proceso de agujeteado, de masa 120 gr/m ² , para uso en obra civil y edificación, con funciones de separación, drenaje, filtración, protección y refuerzo.	0,29 €
PNIA.2bb	m ²	Geotextil no tejido de polipropileno 150 gr/m ² Geotextil no tejido formado por fibras de polipropileno, unidas mecánicamente por proceso de agujeteado, de masa 150 gr/m ² , para uso en obra civil y edificación, con funciones de separación, drenaje, filtración, protección y refuerzo.	0,37 €
PNIA.2bc	m ²	Geotextil no tejido de polipropileno 200 gr/m ² Geotextil no tejido formado por fibras de polipropileno, unidas mecánicamente por proceso de agujeteado, de masa 200 gr/m ² , para uso en obra civil y edificación, con funciones de separación, drenaje, filtración, protección y refuerzo.	0,48 €



AJUNTAMENT DE VALÈNCIA
CUADRO DE PRECIOS DE URBANIZACIÓN

LISTADO DE MATERIALES VALORADO (Pres)

AYUNTAMIENTO DE VALENCIA. CUADRO DE PRECIOS DE URBANIZACIÓN 2021.02

CÓDIGO	UD	RESUMEN	PRECIO
PNIA.2bd	m ²	Geotextil no tejido de polipropileno 250 gr/m ² Geotextil no tejido formado por fibras de polipropileno, unidas mecánicamente por proceso de agujeteado, de masa 250 gr/m ² , para uso en obra civil y edificación, con funciones de separación, drenaje, filtración, protección y refuerzo.	0,60 €
PNIA.2bi	m ²	Geotextil no tejido de polipropileno 500 gr/m ² Geotextil no tejido formado por fibras de polipropileno, unidas mecánicamente por proceso de agujeteado, de masa 500 gr/m ² , para uso en obra civil y edificación, con funciones de separación, drenaje, filtración, protección y refuerzo.	1,22 €
PNIS.1aa	m ²	Lamn PVC e0,8mm Lámina de policloruro de vinilo PVC con marcado CE, apta para intemperie, de 0,8 mm de espesor, sin armadura, suministrada en rollos de 2x20m.	3,46 €
PNIW38b	kg	Impz fach resinas acrílicas Revestimiento elástico e impermeable, incoloro, a base de resinas acrílicas en dispersión acuosa para tratamiento superficial impermeabilizante de enfoscadas o revocadas; de 1.3 kg/m ³ de densidad y rendimiento de 0.5 kg/m ² /capa. Suministrado en envases de 25 litros.	2,93 €
PNTU.2ac	kg	Espuma PUR proy 0.028W/mK Espuma de poliuretano para proyección de celda cerrada con una densidad de entre 35 y 45 kg/m ³ , una resistencia térmica de 0.028 W/mK y una reacción al fuego Euroclase E, compuesta por polioliol y de isocianato.	3,70 €
PQTA.mP19TAW130	u	Brida tubería de acero 2" Brida tubería de acero 2"	3,10 €
PQTT.9ba	u	Tej c cur de derribo 43x21x16cm Teja cerámica curva árabe procedente de derribos externos a obra de dimensiones 43x21x16cm, (27-30 u/m ² , 2.00 kg/u).	0,43 €
PRCM.5aab	t	Mortero industrial GP CSII W0 Mortero de cemento para revocos y enlucidos, tipo GP CSII W0, resistencia a compresión de 0.4 a 2.5 N/mm ² , según norma UNE-EN 998-1, suministrado en sacos.	39,47 €
PRCM.5ccb	t	Mortero industrial GP CSIV W2 Mortero de cemento para revocos y enlucidos, tipo GP CSIV W2, resistencia a compresión de 3.5 a 7.5 N/mm ² , absorción de agua menor o igual a 0.2 Kg/m ² .min0.5, según norma UNE-EN 998-1, suministrado en sacos.	123,53 €
PRCP.1dbbb	l	Pint ext silct lis mt col Pintura para paramentos exteriores con producto a base de silicatos con textura tipo liso, acabado mate de colores.	11,54 €



AYUNTAMIENTO DE VALÈNCIA
CUADRO DE PRECIOS DE URBANIZACIÓN

LISTADO DE MATERIALES VALORADO (Pres)

AYUNTAMIENTO DE VALENCIA. CUADRO DE PRECIOS DE URBANIZACIÓN 2021.02

CÓDIGO	UD	RESUMEN	PRECIO
PRCP.2bc	I	Trat fach a-graf inc mate Tratamiento de fachadas con función antigraffiti, incoloro, de acabado mate	17,97 €
PRCP.2cd	I	Trat fach hdrf inc trans Tratamiento de fachadas con función hidrofugante, incoloro, de acabado transparente	10,68 €
PRCP.3aca	I	Pint int plas acrl mate bl Pintura plástica acrílica para paramentos interiores, con acabado mate, de color blanco.	3,15 €
PRCP.3hac	I	Pint int ind epx brillo col Pintura para uso industrial tipo epoxi para paramentos interiores, con acabado brillo, de colores.	7,15 €
PRCP.8bbb	I	Impr sob Fe mate nj Imprimación antioxidante sobre hierro, de color naranja con acabado mate.	12,20 €
PRCP.8cbc	I	Impr est met mate col Imprimación antioxidante para estructuras metálicas, de colores rojo, verde o gris con acabado mate.	11,43 €
PRCP.mP25ES010	I	P. plástica ext/int estándar b/c mate P. plástica ext/int estándar b/c mate	4,95 €
PRCP.mP25I010	I	Pint. acrílica suelos rojo Pintura acrílica suelos rojo	3,50 €
PRCP.mP25I020	I	Pintura lisa satin verde frontón Pintura lisa satinada verde frontón	5,10 €
PRCP.mP25I030	I	P. clorocaucho estándar azul/bl Pintura clorocaucho estándar azul/blanca	5,99 €
PRCP.mP25I040	I	Pintura antidesconchados Pintura antidesconchados	4,61 €
PRCP.mP25J010	I	Esmalte alcídico 1ªcal. col. brillo Esmalte alcídico con color y brillo	12,48 €
PRCP.mP25J020	I	E. alcídico-uretanado 1ªcal. b/n mate Esmalte alcídico-uretanado blanco y negro mate	9,99 €
PRCP.mP25J030	I	E. laca poliuretano satinada color Esmalte laca de poliuretano satinada con color	11,84 €
PRCP.mP25J040	I	Esmalte p/met. max. calidad Esmalte para metal de máxima calidad	12,96 €
PRCP.mP25J070	I	Esmalte al agua oro/plata metal Esmalte al agua oro/plata metal	45,82 €
PRCP.mP25J080	I	E. anticalórica pol. acrílico+cat. muy brill. col E. anticalórica pol. acrílico+cat. muy brill. col	17,79 €



AYUNTAMIENTO DE VALÈNCIA
CUADRO DE PRECIOS DE URBANIZACIÓN

LISTADO DE MATERIALES VALORADO (Pres)

AYUNTAMIENTO DE VALENCIA. CUADRO DE PRECIOS DE URBANIZACIÓN 2021.02

CÓDIGO	UD	RESUMEN	PRECIO
PRCP.mP25J090	I	Esmalte metálico rugoso Esmalte metálico rugoso	10,85 €
PRCP.mP25J100	I	Barniz poliuretano (2 comp.) Barniz poliuretano (2 comp.)	17,79 €
PRCP.mP25MA01	I	Tapaporos nitrocel. incoloro CM-10	4,50 €
PRCP.mP25MA010	I	Tapaporos nitrocel. incoloro CM-10 Tapaporos nitrocelulósico incoloro CM-10	4,50 €
PRCP.mP25MA020	I	Imp. poro abierto fungicida incol. Imprimación de poro abierto fungicida incolora	7,99 €
PRCP.mP25MB010	kg	Pintura hidrófuga (barniz) Pintura hidrófuga (barniz)	7,81 €
PRCP.mP25MB020	I	Barniz alcidic. alt. mont. Barniz alcidic. alt. mont.	11,23 €
PRCP.mP25MB03	I	Barniz sintét. universal satinado	11,37 €
PRCP.mP25MB030	I	Barniz sintét. universal satinado Barniz sintético universal satinado	11,37 €
PRCP.mP25MB040	I	Barniz sint. mate. int/ext Barniz sintético mate para interior y exterior	11,67 €
PRCP.mP25MC010	I	Laca nitroc. inc.mate c.mad. CM-20 Laca nitrocelulósica incolora mate CM-20	4,48 €
PRCP.mP25MC020	I	Laca nitroc. incolora.brillo c.mad. CM-40 Laca nitrocelulósica incolora brillo CM-40	4,67 €
PRCP.mP25MC030	I	Laca nitroc. incol. satinada Laca nitrocelulósica incolora satinada	4,18 €
PRCP.mP25MP010	I	Barniz pol. tapaporos sat. Barniz pol. tapaporos sat.	8,44 €
PRCP.mP25MP020	I	Poliu. tapaporos blanco mate 50+cat Poliu. tapaporos blanco mate 50+cat	8,76 €
PRCP.mP25OF010	kg	Aparejo Aparejo	3,99 €
PRCP.mP25OS010	I	Imprimac. sintética selladora bla. satin. Imprimación sintética selladora blanca satinada	6,20 €
PRCP.mP25OU020	I	Imp. anticorrosiva minio blanco Imprimación anticorrosiva minio blanco	9,09 €
PRCP.mP25OU030	I	Imp. epoxídica 2 comp. M-10+C Imprimación epoxídica de 2 componentes M-10+C	12,23 €
PRCP.mP25OU040	I	Imp. adh. sellad. sup. dif. anclaje Imp. adh. sellad. sup. dif. anclaje	10,87 €



AYUNTAMIENTO DE VALÈNCIA
CUADRO DE PRECIOS DE URBANIZACIÓN

LISTADO DE MATERIALES VALORADO (Pres)

AYUNTAMIENTO DE VALENCIA. CUADRO DE PRECIOS DE URBANIZACIÓN 2021.02

CÓDIGO	UD	RESUMEN	PRECIO
PRCP.mP25OU050	l	Imp. antioxidante+cat amb.+C Imp. antioxidante+cat amb.+C	13,20 €
PRCP.mP25OU060	l	Imp. anticorrosiva sin plomo Imprimación anticorrosiva sin plomo	11,02 €
PRCP.mP25OU070	l	Imprimación metales no ferreos +cat Imprimación metales no ferreos	7,51 €
PRCP.mP25OU090	l	Neutralizador de óxido Neutralizador de óxido	17,49 €
PRCP.mP25OU100	l	Imp. antioxidante semi-mate Imprimación antioxidante semi-mate	9,67 €
PRCP.mP25OZ020	l	E. fijadora muy penetrante obra/mad e/int E. fijadora muy penetrante obra/mad e/int	6,66 €
PRCP.mP25P020	l	P. anticarbonatación protectora hormigón Pintura anticarbonatación protectora hormigón	7,17 €
PRCP.mP25P030	l	Aditivo antibacteria pint.agua Aditivo antibacteria pint.agua	17,39 €
PRCP.mP25P050	l	P. intumescente para met/mad/obra P. intumescente para met/mad/obra	13,78 €
PRCP.mP25P060	l	Barniz ignífugo transparente Barniz ignífugo transparente	10,68 €
PRCP.mP25P080	l	Decapante universal Decapante universal	4,05 €
PRCP.mP25Q010	l	P. clorocaucho calles/park. S/M-10 P. clorocaucho calles/park. S/M-10	12,80 €
PRCP.mP25W030	u	Pequeño material Pequeño material	1,00 €
PRCP.mP25W060	kg	Disolvente clorocaucho Disolvente clorocaucho	2,59 €
PRCP.mP25W070	kg	Disolvente barniz poliuretano Disolvente barniz poliuretano	3,21 €
PRCP.mP25W080	kg	Disolvente espec. lacas-aparejo Disolvente especial lacas	2,96 €
PRCP13fb	l	Masilla al agua bl Masilla selladora al agua de color blanco.	6,71 €
PRCP17g	l	Diluyente silicatos Diluyente silicatos.	6,87 €
PRCP24ca	kg	Pint silct p/r intemp ext bl Pintura mineral a base de silicatos de dos componentes para recubrimientos resistentes a la intemperie, en blanco.	8,94 €



AYUNTAMIENTO DE VALÈNCIA
CUADRO DE PRECIOS DE URBANIZACIÓN

LISTADO DE MATERIALES VALORADO (Pres)

AYUNTAMIENTO DE VALENCIA. CUADRO DE PRECIOS DE URBANIZACIÓN 2021.02

CÓDIGO	UD	RESUMEN	PRECIO
PRCP26a	kg	Pint silicato pasta+aditivo Pintura mineral incolora a base de silicatos en forma de pasta y con aditivos, para dar las primeras manos en paramentos exteriores.	7,12 €
PRCP30a	kg	Color endurecedor p/pav con Color endurecedor a base de áridos extraduros pigmento y cementos especiales para pavimentos continuos texturados.	1,45 €
PRCP31a	kg	Agente separador p/pav con Agente separador para pavimentos continuos texturados.	29,95 €
PRCP32a	kg	Laca selladora p/pav con Laca selladora para pavimentos continuos texturados.	11,09 €
PRCP36a	l	Pintura epoxi suelos alta r Pintura epoxi sin disolvente, especialmente desarrollada para su aplicación donde se necesiten altas resistencias físicas y químicas, siendo apropiada para confeccionar morteros autonivelantes para suelos; con efecto antipolvo, lavable y acabado brillante, en colores verde, gris y rojo, con un rendimiento de 1Kg/m y 1mm de espesor.	12,50 €
PRCP40a	kg	Pintura prot carbonatación Pintura de protección frente a carbonatación, monocomponente, a base de resinas acrílicas en dispersión acuosa, con superficie de acabado mate, una densidad aproximada de 1.34 kg/l, y un rendimiento de 200g/m2/capa. Según UNE-EN 1504.	5,00 €
PRCP44a	l	Limp graffitis sup protegidas Limpiador de graffitis y pintadas para eliminar éstos de soportes tratados o no anteriormente con impregnación antigraffiti, de densidad 1 kg/m3 y rendimiento aproximado de 0.4 kg/m2. Suministrado en envases de 5 l.	33,60 €
PRCP44b	l	Limp graffitis sup no protegidas Limpiador de graffitis y pintadas para eliminar éstos de soportes no protegidos anteriormente con impregnación antigraffiti, tanto acabados: plástico, metal pintado, cristal, esmaltes, pinturas como minerales: hormigón, morteros, piedra, ladrillo cerámico, de densidad 0.97 kg/m3 y rendimiento aproximado de 0.3 a 1 kg/m2 dependiendo del tipo de mancha. Suministrado en envases de 1 l.	47,25 €
PRCP56a	kg	Pasivador arm/puente adherencia Dispersion acrílica para el pasivado de armaduras y tratamiento de protección frente a la corrosión en trabajos de reparación del hormigón y como puente de adherencia sobre soportes lisos y absorbentes. Rendimiento 0.25 kg/m2. Suministrado en recipiente de 4 kg.	4,18 €
PRCP64aab	l	Esmalte martelé brillo col Esmalte tipo martelé, de varios colores con acabado brillo.	11,72 €
PRCP64baa	l	Esmalte a-ox brillo bl/ng Esmalte antioxidante, de color blanco o negro con acabado brillo.	8,55 €



AYUNTAMIENTO DE VALÈNCIA
CUADRO DE PRECIOS DE URBANIZACIÓN

LISTADO DE MATERIALES VALORADO (Pres)

AYUNTAMIENTO DE VALENCIA. CUADRO DE PRECIOS DE URBANIZACIÓN 2021.02

CÓDIGO	UD	RESUMEN	PRECIO
PRCW.2aa	m ²	Malla fi-v mortero 10x10/135 Malla de fibra de vidrio para aplicación en enfoscados, con una resistencia a tracción por quiebra de 160 daN/5cm en urdimbre y 220 daN/5cm en trama, con luz de malla 10x10mm y gramaje 135gr/m ² .	9,40 €
PRCW.5a	kg	Colorante para mortero Colorante para morteros.	3,52 €
PRCW12a	u	Arandela de fijación Arandela de fijación para armado de revestidos.	0,22 €
PRLD001TA	m ²	Tarima sintética exteriores 21mm Tarima sintética exteriores 21mm	18,00 €
PRRB.mP01LG070	u	Rasillón cerámico m-h 80x25x3,5 Rasillón cerámico m-h 80x25x3,5	0,75 €
PRRB.mP01LG080	u	Rasillón cerámico m-h 80x25x4 Rasillón cerámico m-h 80x25x4	0,75 €
PRRP001STON	m ²	Piedra prefabricada Stonsil e=4cm Piedra prefabricada Stonsil de espesor 4cm	30,11 €
PRRP13bid	m ²	Bald mármol Crema Marfil Ivory e/3 envj Baldosa de mármol Crema Marfil Ivory de dimensiones 60x40, 60x30 o 40x40 cm, espesor 3 cm y acabado envejecido. Densidad aparente= 2670 kg/m ³ , según UNE-EN 1936. Resistencia a la flexión= 11.20 MPa, según UNE-EN 12372. Reacción al fuego= A1, según Decisión Comisión 96/603/EC. Absorción de agua a presión atmosférica= 0.34%, según UNE-EN 13755. Resistencia a la abrasión= 19.50 mm, según UNE-EN 14157. Resistencia al deslizamiento (Acabado superficial bruto)=40 SRV, según UNE-EN 14231. Resistencia al deslizamiento (Acabado superficial apomazado)=15 SRV, según UNE-EN 14231. Resistencia al deslizamiento (Acabado superficial pulido)=10 SRV, según UNE-EN 14231.	86,15 €
PRRP13x1	m ²	Baldosa de mármol antideslizante Baldosa de mármol para exterior, espesor 2 cm y acabado antideslizante.	41,79 €
PRRP13x1b	m ²	Baldosa de mármol antideslizante e/4cm Baldosa de mármol para exterior, espesor 4 cm y acabado antideslizante.	98,78 €



AYUNTAMIENTO DE VALÈNCIA
CUADRO DE PRECIOS DE URBANIZACIÓN

LISTADO DE MATERIALES VALORADO (Pres)

AYUNTAMIENTO DE VALENCIA. CUADRO DE PRECIOS DE URBANIZACIÓN 2021.02

CÓDIGO	UD	RESUMEN	PRECIO
PRRP14afc	m ²	Bald Rosa Porriño e/2cm flm Baldosa de granito Rosa Porriño, de dimensiones 60x40, 60x30 o 40x40 cm, espesor 2 cm y acabado flameado. Densidad aparente= 2612 kg/m ³ , según UNE-EN 1936. Resistencia a la flexión= 9.70 MPa, según UNE-EN 12372. Absorción de agua a presión atmosférica= 0.30%, según UNE-EN 13755. Resistencia a la abrasión:17 mm, según UNE-EN 14157. Resistencia al deslizamiento: Acabado superficial pulido (SRV en seco)= 60, según UNE-EN 14231 Acabado superficial apomazado (SRV en seco)=60, según UNE-EN 14231 Acabado superficial abujardado (SRV en seco)=92, según UNE-EN 14231 Reacción al fuego=A1, según Decisión Comisión 96/603/EC.	37,72 €
PRRP14bcc	m ²	Bald Gris Salanga e/3cm flm Baldosa de granito Gris Salanga, de dimensiones 60x40, 60x30 o 40x40 cm, espesor 3 cm y acabado flameado. Densidad aparente= 2650 kg/m ³ , según UNE-EN 1936. Resistencia a la flexión= 17.54 MPa, según UNE-EN 12372. Absorción de agua a presión atmosférica= 0.30%, según UNE-EN 13755. Resistencia a la abrasión:0.2 mm, según UNE-EN 14157.	56,91 €
PRRP14bcd	m ²	Bald Gris Salanga e/3cm abj Baldosa de granito Gris Salanga, de dimensiones 60x40, 60x30 o 40x40 cm, espesor 3 cm y acabado abujardado. Densidad aparente= 2650 kg/m ³ , según UNE-EN 1936. Resistencia a la flexión= 17.54 MPa, según UNE-EN 12372. Absorción de agua a presión atmosférica= 0.30%, según UNE-EN 13755. Resistencia a la abrasión:0.2 mm, según UNE-EN 14157.	60,18 €
PRRP14bcg	m ²	Bald Gris Salanga e/3cm ase Baldosa de granito Gris Salanga, de dimensiones 60x40, 60x30 o 40x40 cm, espesor 3 cm y acabado aserrado. Densidad aparente= 2650 kg/m ³ , según UNE-EN 1936. Resistencia a la flexión= 17.54 MPa, según UNE-EN 12372. Absorción de agua a presión atmosférica= 0.30%, según UNE-EN 13755. Resistencia a la abrasión:0.2 mm, según UNE-EN 14157.	54,74 €
PRRP14x1	m ²	Baldosa granito gris antideslizante. Cualquier tamaño, tipo y color Baldosa de granito Gris antideslizante	44,57 €



AYUNTAMIENTO DE VALÈNCIA
CUADRO DE PRECIOS DE URBANIZACIÓN

LISTADO DE MATERIALES VALORADO (Pres)

AYUNTAMIENTO DE VALENCIA. CUADRO DE PRECIOS DE URBANIZACIÓN 2021.02

CÓDIGO	UD	RESUMEN	PRECIO
PRRP15dace	m ²	Bald Argent e/5cm ase Baldosa de piedra caliza Argent de dimensiones 60x40 cm, espesor 5 cm y acabado aserrado. Densidad aparente= 2690 kg/m ³ , según UNE-EN 1936. Resistencia a la flexión= 10.49 MPa, según UNE-EN 12372. Absorción de agua a presión atmosférica=0.2 %, según UNE-EN 13755. Reacción al fuego=A1, según Decisión Comisión 96/603/EC.	113,38 €
PRRP15dadc	m ²	Bald Crema Pinar e/5cm abj Baldosa de piedra caliza Crema Pinar de dimensiones 60x40 cm, espesor 5 cm y acabado abujardado. Densidad aparente= 2020 kg/m ³ , según UNE-EN 1936. Resistencia a la flexión= 3.30 MPa, según UNE-EN 12372. Absorción de agua a presión atmosférica=14.8 %, según UNE-EN 13755. Resistencia a la abrasión:28 mm, según UNE-EN 14157. Resistencia al deslizamiento (Acabado superficial en bruto)=85 SRV, según UNE-EN 14231. Reacción al fuego=A1, según Decisión Comisión 96/603/EC.	69,60 €
PRRP15x1	m ²	Baldosa piedra natural, entre 4 y 6 cm de espesor, antideslizante. Baldosa de piedra natural, espesor entre 4 y 6 cm y acabado antideslizante.	85,90 €
PRRT39caga	m ²	Bald trz rvl 33x33cl ext Baldosa de terrazo para uso exterior, tipo relieve pulido, de 33x33cm, tonos claros, fabricada con áridos de tamaño 1 a 5mm, cemento II-B/45, hidrofugantes y colorantes inalterables, vibrada, prensada y pulida, acabado semibrillo. .	9,39 €
PRRT39cbga	m ²	Bald trz rvl 40x40cl ext Baldosa de terrazo para uso exterior, tipo relieve pulido, de 40x40cm, tonos claros, fabricada con áridos de tamaño 1 a 5mm, cemento II-B/45, hidrofugantes y colorantes inalterables, vibrada, prensada y pulida, acabado semibrillo. .	10,00 €
PRRT39cced	m ²	Bald trz grv 50x50grs ext Baldosa de terrazo para uso exterior, tipo grava lavada, de 50x50cm, tonos grises, fabricada con áridos de canto rodado de tamaño aproximado 20mm, cepillado y lavado con agua a presión. .	9,39 €
PRRT39cdga	m ²	Bald trz rvl 40x60cl ext Baldosa de terrazo para uso exterior, tipo relieve pulido, de 40x60cm, tonos claros, fabricada con áridos de tamaño 1 a 5mm, cemento II-B/45, hidrofugantes y colorantes inalterables, vibrada, prensada y pulida, acabado semibrillo. .	11,25 €



AYUNTAMIENTO DE VALÈNCIA
CUADRO DE PRECIOS DE URBANIZACIÓN

LISTADO DE MATERIALES VALORADO (Pres)

AYUNTAMIENTO DE VALENCIA. CUADRO DE PRECIOS DE URBANIZACIÓN 2021.02

CÓDIGO	UD	RESUMEN	PRECIO
PRRT39x1	m ²	Baldosa terrazo para exterior Baldosa de terrazo para uso exterior. Cualquier tamaño, tipo y color, fabricada con arenas y microgranos de sílice, cemento II-B/45, en altas proporciones, colorantes inalterables e hidrofugantes en polvo, vibrado, prensado, con acabado mate antideslizante .	14,65 €
PRWP.4b	u	Clip anclaje tarima exterior Clip para fijación de tarima de madera maciza exterior.	0,40 €
PTF001	kg	Fertilizante	1,30 €
PTF003	m ³	Mantillo limpio cribado	27,08 €
PU			0,00 €
PU.82501	u	Cel fotoel c/soporte Célula fotoeléctrica con soporte. Modelo normalizado por el Ayuntamiento.	224,80 €
PU41401	u	Arrancador elec 70w sod Arrancador electrónico de superposición, para lámpara de sodio de alta presión. De 70 w.	26,45 €
PU41402	u	Arrancador elec 100w sod Arrancador electrónico de superposición, para lámpara de sodio de alta presión. De 100 w.	26,45 €
PU41403	u	Arrancador elec 150w sod Arrancador electrónico de superposición, para lámpara de sodio de alta presión. De 150 w.	26,45 €
PU41404	u	Arrancador elec 250w sod Arrancador electrónico de superposición, para lámpara de sodio de alta presión. De 250 w.	26,45 €
PU41405	u	Arrancador elec 400w sod Arrancador electrónico de superposición, para lámpara de sodio de alta presión. De 400 w.	26,45 €
PU41406	u	Arrancador elec 600w sod Arrancador electrónico de superposición, para lámpara de sodio de alta presión. De 600 w.	33,34 €
PU41407	u	Arrancador elec 1000w sod Arrancador electrónico de superposición, para lámpara de sodio de alta presión. De 1000 w.	33,34 €
PU41408	u	Arrancador elec 750w sod Arrancador electrónico de superposición, para lámpara de sodio de alta presión. De 750 w.	33,34 €



AYUNTAMIENTO DE VALÈNCIA
CUADRO DE PRECIOS DE URBANIZACIÓN

LISTADO DE MATERIALES VALORADO (Pres)

AYUNTAMIENTO DE VALENCIA. CUADRO DE PRECIOS DE URBANIZACIÓN 2021.02

CÓDIGO	UD	RESUMEN	PRECIO
PU41601	u	Arrancador elec 150w hal Arrancador electrónico de superposición para lámpara de halogenuros metálicos. De 150 w.	27,60 €
PU41602	u	Arrancador elec 250w hal Arrancador electrónico de superposición para lámpara de halogenuros metálicos. De 250 w.	27,60 €
PU41603	u	Arrancador elec 400w hal Arrancador electrónico de superposición para lámpara de halogenuros metálicos. De 400 w.	27,60 €
PU41604	u	Arrancador elec 1000w hal Arrancador electrónico de superposición para lámpara de halogenuros metálicos. De 1000 w.	33,34 €
PU41605	u	Arrancador elec 2000w hal Arrancador electrónico de superposición para lámpara de halogenuros metálicos. De 2000 w.	33,34 €
PU42201	u	Condensador 2 microf 250v Condensador estanco de 2 microfaradios/250 v.	1,34 €
PU42202	u	Condensador 4 microf 250v Condensador estanco de 4 microfaradios/250 v.	1,34 €
PU42203	u	Condensador 6 microf 250v Condensador estanco de 6 microfaradios/250 v.	1,69 €
PU42204	u	Condensador 8 microf 250v Condensador estanco de 8 microfaradios/250 v.	2,12 €
PU42205	u	Condensador 10 microf 250v Condensador estanco de 10 microfaradios/250 v.	2,40 €
PU42206	u	Condensador 12 microf 250v condensador estanco de 12 microfaradios/250 v.	2,62 €
PU42207	u	Condensador 14 microf 250v Condensador estanco de 14 microfaradios/250 v.	2,96 €
PU42208	u	Condensador 16 microf 250v Condensador estanco de 16 microfaradios/250 v.	3,18 €
PU42209	u	Condensador 18 microf 250v Condensador estanco de 18 microfaradios/250 v.	3,58 €
PU42210	u	Condensador 20 microf 250v Condensador estanco de 20 microfaradios/250 v.	3,94 €
PU42211	u	Condensador 25 microf 250v Condensador estanco de 25 microfaradios/250 v.	3,95 €
PU42212	u	Condensador 30 microf 250v Condensador estanco de 30 microfaradios/250 v.	4,23 €



AYUNTAMIENTO DE VALÈNCIA
CUADRO DE PRECIOS DE URBANIZACIÓN

LISTADO DE MATERIALES VALORADO (Pres)

AYUNTAMIENTO DE VALENCIA. CUADRO DE PRECIOS DE URBANIZACIÓN 2021.02

CÓDIGO	UD	RESUMEN	PRECIO
PU42213	u	Condensador 40 microf 250v Condensador estanco de 40 microfaradios/250 v.	5,71 €
PU42214	u	Condensador 50 microf 250v Condensador estanco de 50 microfaradios/250 v.	6,76 €
PUAC.1aa	m	Tb fund ø60mm Tubo de fundición dúctil, para abastecimiento de agua potable, recubierto exteriormente de zinc y pintura bituminosa e interiormente de mortero centrifugado, diámetro nominal 60 mm, con parte proporcional de junta estándar . Clase 40. Con marcado AENOR. Según la Norma UNE EN 545-2007.	16,80 €
PUAC.1ba	m	Tb fund ø80mm Tubo de fundición dúctil, para abastecimiento de agua potable, recubierto exteriormente de zinc y pintura bituminosa e interiormente de mortero centrifugado, diámetro nominal 80 mm, con parte proporcional de junta estándar . Clase 40. Con marcado AENOR. Según la Norma UNE EN 545-2007.	20,15 €
PUAC.1ca	m	Tb fund ø100mm Tubo de fundición dúctil, para abastecimiento de agua potable, recubierto exteriormente de zinc y pintura bituminosa e interiormente de mortero centrifugado, diámetro nominal 100 mm, con parte proporcional de junta estándar . Clase 40. Con marcado AENOR. Según la Norma UNE EN 545-2007.	24,85 €
PUAC.1da	m	Tb fund ø125mm Tubo de fundición dúctil, para abastecimiento de agua potable, recubierto exteriormente de zinc y pintura bituminosa e interiormente de mortero centrifugado, diámetro nominal 125 mm, con parte proporcional de junta estándar . Clase 40. Con marcado AENOR. Según la Norma UNE EN 545-2007.	30,17 €
PUAC.1ea	m	Tb fund ø150mm Tubo de fundición dúctil, para abastecimiento de agua potable, recubierto exteriormente de zinc y pintura bituminosa e interiormente de mortero centrifugado, diámetro nominal 150 mm, con parte proporcional de junta estándar . Clase 40. Con marcado AENOR. Según la Norma UNE EN 545-2007.	34,04 €
PUAC.1fa	m	Tb fund ø200mm Tubo de fundición dúctil, para abastecimiento de agua potable, recubierto exteriormente de zinc y pintura bituminosa e interiormente de mortero centrifugado, diámetro nominal 200 mm, con parte proporcional de junta estándar . Clase 40. Con marcado AENOR. Según la Norma UNE EN 545-2007.	46,52 €



AYUNTAMIENTO DE VALÈNCIA
CUADRO DE PRECIOS DE URBANIZACIÓN

LISTADO DE MATERIALES VALORADO (Pres)

AYUNTAMIENTO DE VALENCIA. CUADRO DE PRECIOS DE URBANIZACIÓN 2021.02

CÓDIGO	UD	RESUMEN	PRECIO
PUAC.1ga	m	Tb fund ø250mm Tubo de fundición dúctil, para abastecimiento de agua potable, recubierto exteriormente de zinc y pintura bituminosa e interiormente de mortero centrifugado, diámetro nominal 250 mm, con parte proporcional de junta estándar . Clase 40. Con marcado AENOR. Según la Norma UNE EN 545-2007.	59,30 €
PUAC.1ha	m	Tb fund ø300mm Tubo de fundición dúctil, para abastecimiento de agua potable, recubierto exteriormente de zinc y pintura bituminosa e interiormente de mortero centrifugado, diámetro nominal 300 mm, con parte proporcional de junta estándar . Clase 40. Con marcado AENOR. Según la Norma UNE EN 545-2007.	77,42 €
PUAC.1ia	m	Tb fund ø350mm Tubo de fundición dúctil, para abastecimiento de agua potable, recubierto exteriormente de zinc y pintura bituminosa e interiormente de mortero centrifugado, diámetro nominal 350 mm, con parte proporcional de junta estándar . Clase 40. Con marcado AENOR. Según la Norma UNE EN 545-2007.	98,74 €
PUAC.1ja	m	Tb fund ø400mm Tubo de fundición dúctil, para abastecimiento de agua potable, recubierto exteriormente de zinc y pintura bituminosa e interiormente de mortero centrifugado, diámetro nominal 400 mm, con parte proporcional de junta estándar . Clase 40. Con marcado AENOR. Según la Norma UNE EN 545-2007.	115,63 €
PUAC.1ka	m	Tb fund ø450mm Tubo de fundición dúctil, para abastecimiento de agua potable, recubierto exteriormente de zinc y pintura bituminosa e interiormente de mortero centrifugado, diámetro nominal 450 mm, con parte proporcional de junta estándar . Clase 40. Con marcado AENOR. Según la Norma UNE EN 545-2007.	132,09 €
PUAC.1la	m	Tb fund ø500mm Tubo de fundición dúctil, para abastecimiento de agua potable, recubierto exteriormente de zinc y pintura bituminosa e interiormente de mortero centrifugado, diámetro nominal 500 mm, con parte proporcional de junta estándar . Clase 40. Con marcado AENOR. Según la Norma UNE EN 545-2007.	152,86 €
PUAC.1ma	m	Tb fund ø600mm Tubo de fundición dúctil, para abastecimiento de agua potable, recubierto exteriormente de zinc y pintura bituminosa e interiormente de mortero centrifugado, diámetro nominal 600 mm, con parte proporcional de junta estándar . Clase 40. Con marcado AENOR. Según la Norma UNE EN 545-2007.	204,33 €



AYUNTAMIENTO DE VALÈNCIA
CUADRO DE PRECIOS DE URBANIZACIÓN

LISTADO DE MATERIALES VALORADO (Pres)

AYUNTAMIENTO DE VALENCIA. CUADRO DE PRECIOS DE URBANIZACIÓN 2021.02

CÓDIGO	UD	RESUMEN	PRECIO
PUAC.4bbda	m	Tb PVC jnt peg ø20 20atm Tubo de PVC para unión por junta pegada, diámetro nominal 20mm, 20 atmósferas de presión de trabajo . Con marcado AENOR. Según las normas UNE-EN 1452.	0,56 €
PUAC.4cbca	m	Tb PVC jnt peg ø25 16atm Tubo de PVC para unión por junta pegada, diámetro nominal 25mm, 16 atmósferas de presión de trabajo . Con marcado AENOR. Según las normas UNE-EN 1452.	0,68 €
PUAC.4dbca	m	Tb PVC jnt peg ø32 16atm Tubo de PVC para unión por junta pegada, diámetro nominal 32mm, 16 atmósferas de presión de trabajo . Con marcado AENOR. Según las normas UNE-EN 1452.	1,11 €
PUAC.4ebba	m	Tb PVC jnt peg ø40 10atm Tubo de PVC para unión por junta pegada, diámetro nominal 40mm, 10 atmósferas de presión de trabajo . Con marcado AENOR. Según las normas UNE-EN 1452.	1,08 €
PUAC.4ebca	m	Tb PVC jnt peg ø40 16atm Tubo de PVC para unión por junta pegada, diámetro nominal 40mm, 16 atmósferas de presión de trabajo . Con marcado AENOR. Según las normas UNE-EN 1452.	1,71 €
PUAC.4fbba	m	Tb PVC jnt peg ø50 10atm Tubo de PVC para unión por junta pegada, diámetro nominal 50mm, 10 atmósferas de presión de trabajo . Con marcado AENOR. Según las normas UNE-EN 1452.	1,51 €
PUAC.4fbca	m	Tb PVC jnt peg ø50 16atm Tubo de PVC para unión por junta pegada, diámetro nominal 50mm, 16 atmósferas de presión de trabajo . Con marcado AENOR. Según las normas UNE-EN 1452.	2,41 €
PUAC.4gaaa	m	Tb PVC jnt elas ø63 6atm Tubo de PVC para unión por junta elástica, diámetro nominal 63mm, 6 atmósferas de presión de trabajo . Con marcado AENOR. Según las normas UNE-EN 1452.	1,76 €
PUAC.4gaba	m	Tb PVC jnt elas ø63 10atm Tubo de PVC para unión por junta elástica, diámetro nominal 63mm, 10 atmósferas de presión de trabajo . Con marcado AENOR. Según las normas UNE-EN 1452.	2,61 €
PUAC.4haaa	m	Tb PVC jnt elas ø75 6atm Tubo de PVC para unión por junta elástica, diámetro nominal 75mm, 6 atmósferas de presión de trabajo . Con marcado AENOR. Según las normas UNE-EN 1452.	2,45 €
PUAC.4haba	m	Tb PVC jnt elas ø75 10atm Tubo de PVC para unión por junta elástica, diámetro nominal 75mm, 10 atmósferas de presión de trabajo . Con marcado AENOR. Según las normas UNE-EN 1452.	3,72 €
PUAC.4iaaa	m	Tb PVC jnt elas ø90 6atm Tubo de PVC para unión por junta elástica, diámetro nominal 90mm, 6 atmósferas de presión de trabajo . Con marcado AENOR. Según las normas UNE-EN 1452.	3,44 €



AYUNTAMIENTO DE VALÈNCIA
CUADRO DE PRECIOS DE URBANIZACIÓN

LISTADO DE MATERIALES VALORADO (Pres)

AYUNTAMIENTO DE VALENCIA. CUADRO DE PRECIOS DE URBANIZACIÓN 2021.02

CÓDIGO	UD	RESUMEN	PRECIO
PUAC.4iaba	m	Tb PVC jnt elas ø90 10atm Tubo de PVC para unión por junta elástica, diámetro nominal 90mm, 10 atmósferas de presión de trabajo . Con marcado AENOR. Según las normas UNE-EN 1452.	5,22 €
PUAC.4ibba	m	Tb PVC jnt peg ø90 10atm Tubo de PVC para unión por junta pegada, diámetro nominal 90mm, 10 atmósferas de presión de trabajo . Con marcado AENOR. Según las normas UNE-EN 1452.	4,74 €
PUAC.4jaaa	m	Tb PVC jnt elas ø110 6atm Tubo de PVC para unión por junta elástica, diámetro nominal 110mm, 6 atmósferas de presión de trabajo . Con marcado AENOR. Según las normas UNE-EN 1452.	3,80 €
PUAC.4jaba	m	Tb PVC jnt elas ø110 10atm Tubo de PVC para unión por junta elástica, diámetro nominal 110mm, 10 atmósferas de presión de trabajo . Con marcado AENOR. Según las normas UNE-EN 1452.	5,91 €
PUAC.4jaca	m	Tb PVC jnt elas ø110 16atm Tubo de PVC para unión por junta elástica, diámetro nominal 110mm, 16 atmósferas de presión de trabajo . Con marcado AENOR. Según las normas UNE-EN 1452.	9,54 €
PUAC.4jbba	m	Tb PVC jnt peg ø110 10atm Tubo de PVC para unión por junta pegada, diámetro nominal 110mm, 10 atmósferas de presión de trabajo . Con marcado AENOR. Según las normas UNE-EN 1452.	5,46 €
PUAC.4laaa	m	Tb PVC jnt elas ø140 6atm Tubo de PVC para unión por junta elástica, diámetro nominal 140mm, 6 atmósferas de presión de trabajo . Con marcado AENOR. Según las normas UNE-EN 1452.	6,37 €
PUAC.4mbba	m	Tb PVC jnt peg ø160 10atm Tubo de PVC para unión por junta pegada, diámetro nominal 160mm, 10 atmósferas de presión de trabajo . Con marcado AENOR. Según las normas UNE-EN 1452.	11,60 €
PUAC.4obba	m	Tb PVC jnt peg ø200 10atm Tubo de PVC para unión por junta pegada, diámetro nominal 200mm, 10 atmósferas de presión de trabajo . Con marcado AENOR. Según las normas UNE-EN 1452.	17,90 €
PUAC.4pbba	m	Tb PVC jnt peg ø250 10atm Tubo de PVC para unión por junta pegada, diámetro nominal 250mm, 10 atmósferas de presión de trabajo . Con marcado AENOR. Según las normas UNE-EN 1452.	27,84 €
PUAC.4qbba	m	Tb PVC jnt peg ø315 10atm Tubo de PVC para unión por junta pegada, diámetro nominal 315mm, 10 atmósferas de presión de trabajo . Con marcado AENOR. Según las normas UNE-EN 1452.	44,18 €
PUAC.4raba	m	Tb PVC jnt elas ø400 10atm Tubo de PVC para unión por junta elástica, diámetro nominal 400mm, 10 atmósferas de presión de trabajo . Con marcado AENOR. Según las normas UNE-EN 1452.	76,95 €



AYUNTAMIENTO DE VALÈNCIA
CUADRO DE PRECIOS DE URBANIZACIÓN

LISTADO DE MATERIALES VALORADO (Pres)

AYUNTAMIENTO DE VALENCIA. CUADRO DE PRECIOS DE URBANIZACIÓN 2021.02

CÓDIGO	UD	RESUMEN	PRECIO
PUAC.8cba	m	Tb PE100 ø90mm 10atm Tubo de polietileno de alta densidad (PE 100), negro con banda azul, de 90mm de diámetro interior, 16atm de presión de trabajo, suministrado en barras de 12 m de longitud. Con marcado AENOR, conforme a las especificaciones dispuestas en las normas UNE-EN 13244 y UNE-EN 12201.	2,64 €
PUAC.8cca	m	Tb PE100 ø90mm 16atm Tubo de polietileno de alta densidad (PE 100), negro con banda azul, de 90mm de diámetro interior, 16atm de presión de trabajo, suministrado en barras de 12 m de longitud. Con marcado AENOR, conforme a las especificaciones dispuestas en las normas UNE-EN 13244 y UNE-EN 12201.	3,81 €
PUAC.8dba	m	Tb PE100 ø110mm 10atm Tubo de polietileno de alta densidad (PE 100), negro con banda azul, de 110mm de diámetro interior, 16atm de presión de trabajo, suministrado en barras de 12 m de longitud. Con marcado AENOR, conforme a las especificaciones dispuestas en las normas UNE-EN 13244 y UNE-EN 12201.	3,81 €
PUAC.8dca	m	Tb PE100 ø110mm 16atm Tubo de polietileno de alta densidad (PE 100), negro con banda azul, de 110mm de diámetro interior, 16atm de presión de trabajo, suministrado en barras de 12 m de longitud. Con marcado AENOR, conforme a las especificaciones dispuestas en las normas UNE-EN 13244 y UNE-EN 12201.	5,52 €
PUAC.8eba	m	Tb PE100 ø125mm 10atm Tubo de polietileno de alta densidad (PE 100), negro con banda azul, de 125mm de diámetro interior, 10atm de presión de trabajo, suministrado en barras de 12 m de longitud. Con marcado AENOR, conforme a las especificaciones dispuestas en las normas UNE-EN 13244 y UNE-EN 12201.	4,92 €
PUAC.8eca	m	Tb PE100 ø125mm 16atm Tubo de polietileno de alta densidad (PE 100), negro con banda azul, de 125mm de diámetro interior, 16atm de presión de trabajo, suministrado en barras de 12 m de longitud. Con marcado AENOR, conforme a las especificaciones dispuestas en las normas UNE-EN 13244 y UNE-EN 12201.	7,21 €
PUAC.8fba	m	Tb PE100 ø140mm 10atm Tubo de polietileno de alta densidad (PE 100), negro con banda azul, de 140mm de diámetro interior, 10atm de presión de trabajo, suministrado en barras de 12 m de longitud. Con marcado AENOR, conforme a las especificaciones dispuestas en las normas UNE-EN 13244 y UNE-EN 12201.	6,10 €



AYUNTAMIENTO DE VALÈNCIA
CUADRO DE PRECIOS DE URBANIZACIÓN

LISTADO DE MATERIALES VALORADO (Pres)

AYUNTAMIENTO DE VALENCIA. CUADRO DE PRECIOS DE URBANIZACIÓN 2021.02

CÓDIGO	UD	RESUMEN	PRECIO
PUAC.8gba	m	Tb PE100 ø160mm 10atm Tubo de polietileno de alta densidad (PE 100), negro con banda azul, de 160mm de diámetro interior, 16atm de presión de trabajo, suministrado en barras de 12 m de longitud. Con marcado AENOR, conforme a las especificaciones dispuestas en las normas UNE-EN 13244 y UNE-EN 12201.	7,90 €
PUAC.8gca	m	Tb PE100 ø160mm 16atm Tubo de polietileno de alta densidad (PE 100), negro con banda azul, de 160mm de diámetro interior, 16atm de presión de trabajo, suministrado en barras de 12 m de longitud. Con marcado AENOR, conforme a las especificaciones dispuestas en las normas UNE-EN 13244 y UNE-EN 12201.	11,54 €
PUAC.8hba	m	Tb PE100 ø180mm 10atm Tubo de polietileno de alta densidad (PE 100), negro con banda azul, de 180mm de diámetro interior, 10atm de presión de trabajo, suministrado en barras de 12 m de longitud. Con marcado AENOR, conforme a las especificaciones dispuestas en las normas UNE-EN 13244 y UNE-EN 12201.	10,21 €
PUAC.8hca	m	Tb PE100 ø180mm 16atm Tubo de polietileno de alta densidad (PE 100), negro con banda azul, de 180mm de diámetro interior, 16atm de presión de trabajo, suministrado en barras de 12 m de longitud. Con marcado AENOR, conforme a las especificaciones dispuestas en las normas UNE-EN 13244 y UNE-EN 12201.	14,92 €
PUAC.8iba	m	Tb PE100 ø200mm 10atm	12,30 €
PUAC.8ica	m	Tb PE100 ø200mm 16atm Tubo de polietileno de alta densidad (PE 100), negro con banda azul, de 200mm de diámetro interior, 16atm de presión de trabajo, suministrado en barras de 12 m de longitud. Con marcado AENOR, conforme a las especificaciones dispuestas en las normas UNE-EN 13244 y UNE-EN 12201.	18,00 €
PUAC.8jba	m	Tb PE100 ø225mm 10atm Tubo de polietileno de alta densidad (PE 100), negro con banda azul, de 225mm de diámetro interior, 16atm de presión de trabajo, suministrado en barras de 12 m de longitud. Con marcado AENOR, conforme a las especificaciones dispuestas en las normas UNE-EN 13244 y UNE-EN 12201.	16,02 €



AYUNTAMIENTO DE VALÈNCIA
CUADRO DE PRECIOS DE URBANIZACIÓN

LISTADO DE MATERIALES VALORADO (Pres)

AYUNTAMIENTO DE VALENCIA. CUADRO DE PRECIOS DE URBANIZACIÓN 2021.02

CÓDIGO	UD	RESUMEN	PRECIO
PUAC.8jca	m	Tb PE100 ø225mm 16atm Tubo de polietileno de alta densidad (PE 100), negro con banda azul, de 225mm de diámetro interior, 16atm de presión de trabajo, suministrado en barras de 12 m de longitud. Con marcado AENOR, conforme a las especificaciones dispuestas en las normas UNE-EN 13244 y UNE-EN 12201.	22,98 €
PUAC.8kba	m	Tb PE100 ø250mm 10atm Tubo de polietileno de alta densidad (PE 100), negro con banda azul, de 250mm de diámetro interior, 10atm de presión de trabajo, suministrado en barras de 12 m de longitud. Con marcado AENOR, conforme a las especificaciones dispuestas en las normas UNE-EN 13244 y UNE-EN 12201.	19,25 €
PUAC.8kca	m	Tb PE100 ø250mm 16atm Tubo de polietileno de alta densidad (PE 100), negro con banda azul, de 250mm de diámetro interior, 16atm de presión de trabajo, suministrado en barras de 12 m de longitud. Con marcado AENOR, conforme a las especificaciones dispuestas en las normas UNE-EN 13244 y UNE-EN 12201.	28,22 €
PUAC.8mba	m	Tb PE100 ø315mm 10atm Tubo de polietileno de alta densidad (PE 100), negro con banda azul, de 315mm de diámetro interior, 10atm de presión de trabajo, suministrado en barras de 12 m de longitud. Con marcado AENOR, conforme a las especificaciones dispuestas en las normas UNE-EN 13244 y UNE-EN 12201.	30,89 €
PUAC.8nba	m	Tb PE100 ø355mm 10atm Tubo de polietileno de alta densidad (PE 100), negro con banda azul, de 355mm de diámetro interior, 16atm de presión de trabajo, suministrado en barras de 12 m de longitud. Con marcado AENOR, conforme a las especificaciones dispuestas en las normas UNE-EN 13244 y UNE-EN 12201.	39,06 €
PUAC.8nca	m	Tb PE100 ø355mm 16atm Tubo de polietileno de alta densidad (PE 100), negro con banda azul, de 355mm de diámetro interior, 16atm de presión de trabajo, suministrado en barras de 12 m de longitud. Con marcado AENOR, conforme a las especificaciones dispuestas en las normas UNE-EN 13244 y UNE-EN 12201.	56,72 €
PUAC.8oba	m	Tb PE100 ø400mm 10atm Tubo de polietileno de alta densidad (PE 100), negro con banda azul, de 400mm de diámetro interior, 16atm de presión de trabajo, suministrado en barras de 12 m de longitud. Con marcado AENOR, conforme a las especificaciones dispuestas en las normas UNE-EN 13244 y UNE-EN 12201.	48,95 €



AYUNTAMIENTO DE VALÈNCIA
CUADRO DE PRECIOS DE URBANIZACIÓN

LISTADO DE MATERIALES VALORADO (Pres)

AYUNTAMIENTO DE VALENCIA. CUADRO DE PRECIOS DE URBANIZACIÓN 2021.02

CÓDIGO	UD	RESUMEN	PRECIO
PUAC.8oca	m	Tb PE100 ø400mm 16atm Tubo de polietileno de alta densidad (PE 100), negro con banda azul, de 400mm de diámetro interior, 16atm de presión de trabajo, suministrado en barras de 12 m de longitud. Con marcado AENOR, conforme a las especificaciones dispuestas en las normas UNE-EN 13244 y UNE-EN 12201.	71,58 €
PUACcrie001TB	m	Tb PVC 160 canalización riego Tb PVC 160 canalización riego	1,05 €
PUAV.1aaa	u	Va compt brd hus ø40 10/16atm Válvula de compuerta de cierre elástico brida husillo, para abastecimiento de agua, de 40mm de diámetro nominal, cuerpo de fundición, presión nominal 10/16 atm. Con marcado AENOR, conforme a las especificaciones dispuestas en las normas ISO 5208 y UNE-EN 1074.	82,66 €
PUAV.1aba	u	Va compt brd hus ø50 10/16atm Válvula de compuerta de cierre elástico brida husillo, para abastecimiento de agua, de 50mm de diámetro nominal, cuerpo de fundición, presión nominal 10/16 atm. Con marcado AENOR, conforme a las especificaciones dispuestas en las normas ISO 5208 y UNE-EN 1074.	98,10 €
PUAV.1aca	u	Va compt brd hus ø65 10/16atm Válvula de compuerta de cierre elástico brida husillo, para abastecimiento de agua, de 65mm de diámetro nominal, cuerpo de fundición, presión nominal 10/16 atm. Con marcado AENOR, conforme a las especificaciones dispuestas en las normas ISO 5208 y UNE-EN 1074.	117,99 €
PUAV.1ada	u	Va compt brd hus ø80 10/16atm Válvula de compuerta de cierre elástico brida husillo, para abastecimiento de agua, de 80mm de diámetro nominal, cuerpo de fundición, presión nominal 10/16 atm. Con marcado AENOR, conforme a las especificaciones dispuestas en las normas ISO 5208 y UNE-EN 1074.	131,31 €
PUAV.1aea	u	Va compt brd hus ø100 10/16atm Válvula de compuerta de cierre elástico brida husillo, para abastecimiento de agua, de 100mm de diámetro nominal, cuerpo de fundición, presión nominal 10/16 atm. Con marcado AENOR, conforme a las especificaciones dispuestas en las normas ISO 5208 y UNE-EN 1074.	156,80 €
PUAV.1afa	u	Va compt brd hus ø125 10/16atm Válvula de compuerta de cierre elástico brida husillo, para abastecimiento de agua, de 125mm de diámetro nominal, cuerpo de fundición, presión nominal 10/16 atm. Con marcado AENOR, conforme a las especificaciones dispuestas en las normas ISO 5208 y UNE-EN 1074.	268,80 €
PUAV.1aga	u	Va compt brd hus ø150 10/16atm Válvula de compuerta de cierre elástico brida husillo, para abastecimiento de agua, de 150mm de diámetro nominal, cuerpo de fundición, presión nominal 10/16 atm. Con marcado AENOR, conforme a las especificaciones dispuestas en las normas ISO 5208 y UNE-EN 1074.	270,07 €



AYUNTAMIENTO DE VALÈNCIA
CUADRO DE PRECIOS DE URBANIZACIÓN

LISTADO DE MATERIALES VALORADO (Pres)

AYUNTAMIENTO DE VALENCIA. CUADRO DE PRECIOS DE URBANIZACIÓN 2021.02

CÓDIGO	UD	RESUMEN	PRECIO
PUAV.1aha	u	Va compt brd hus ø200 10/16atm Válvula de compuerta de cierre elástico brida husillo, para abastecimiento de agua, de 200mm de diámetro nominal, cuerpo de fundición, presión nominal 10/16 atm. Con marcado AENOR, conforme a las especificaciones dispuestas en las normas ISO 5208 y UNE-EN 1074.	468,08 €
PUAV.1aia	u	Va compt brd hus ø250 10/16atm Válvula de compuerta de cierre elástico brida husillo, para abastecimiento de agua, de 250mm de diámetro nominal, cuerpo de fundición, presión nominal 10/16 atm. Con marcado AENOR, conforme a las especificaciones dispuestas en las normas ISO 5208 y UNE-EN 1074.	797,13 €
PUAV.1aja	u	Va compt brd hus ø300 10/16atm Válvula de compuerta de cierre elástico brida husillo, para abastecimiento de agua, de 300mm de diámetro nominal, cuerpo de fundición, presión nominal 10/16 atm. Con marcado AENOR, conforme a las especificaciones dispuestas en las normas ISO 5208 y UNE-EN 1074.	1.037,36 €
PUAV.1aka	u	Va compt brd hus ø350 10/16atm Válvula de compuerta de cierre elástico brida husillo, para abastecimiento de agua, de 350mm de diámetro nominal, cuerpo de fundición, presión nominal 10/16 atm. Con marcado AENOR, conforme a las especificaciones dispuestas en las normas ISO 5208 y UNE-EN 1074.	2.005,97 €
PUAV.1ala	u	Va compt brd hus ø400 10/16atm Válvula de compuerta de cierre elástico brida husillo, para abastecimiento de agua, de 400mm de diámetro nominal, cuerpo de fundición, presión nominal 10/16 atm. Con marcado AENOR, conforme a las especificaciones dispuestas en las normas ISO 5208 y UNE-EN 1074.	2.930,32 €
PUAV.2d	u	Va compt fund cr met ø80mm Válvula de compuerta de cierre metal/metal, para abastecimiento de agua, de 80mm de diámetro nominal, cuerpo de fundición, presión nominal 10 atm. Con marcado AENOR.	135,31 €
PUAV.2e	u	Va compt fund cr met ø100mm Válvula de compuerta de cierre metal/metal, para abastecimiento de agua, de 100mm de diámetro nominal, cuerpo de fundición, presión nominal 10 atm. Con marcado AENOR.	173,48 €
PUAV.3bkab	u	Válvula mariposa c/brida ø300 mm fund reduc Válvula mariposa con bridas, para abastecimiento de agua e instalaciones de riego, de 300 mm de diámetro nominal. De fundición, con mecanismo reductor y presión nominal 10/16 atm. Marcado AENOR.	916,39 €



AJUNTAMENT DE VALÈNCIA
CUADRO DE PRECIOS DE URBANIZACIÓN

LISTADO DE MATERIALES VALORADO (Pres)

AYUNTAMIENTO DE VALENCIA. CUADRO DE PRECIOS DE URBANIZACIÓN 2021.02

CÓDIGO	UD	RESUMEN	PRECIO
PUAV.3bkac	u	Válvula mariposa c/brida ø300 mm fund mot Válvula mariposa con bridas, para abastecimiento de agua e instalaciones de riego, de 300 mm de diámetro nominal. De fundición, con mecanismo reductor motorizable y presión nominal 10/16 atm. Marcado AENOR.	3.426,21 €
PUAV.3bkbb	u	Va mar c/brd ø300 di a reduc Válvula de mariposa con bridas, para abastecimiento de agua e instalaciones de riego, de 300mm de diámetro nominal, cuerpo de fundición, discos de acero inoxidable, presión nominal 10/16 atm y accionamiento con mecanismo reductor. Con marcado AENOR, conforme a las especificaciones dispuestas en las normas ISO 5208 y UNE-EN 1074.	920,35 €
PUAV.3bkbc	u	Va mar c/brd ø300 di a mot Válvula de mariposa con bridas, para abastecimiento de agua e instalaciones de riego, de 300mm de diámetro nominal, cuerpo de fundición, discos de acero inoxidable, presión nominal 10/16 atm y accionamiento con mecanismo reductor motorizable. Con marcado AENOR, conforme a las especificaciones dispuestas en las normas ISO 5208 y UNE-EN 1074.	3.516,53 €
PUAV.3blab	u	Válvula mariposa c/brida ø350 mm fund reduc Válvula mariposa con bridas, para abastecimiento de agua e instalaciones de riego, de 350 mm de diámetro nominal. De fundición, con mecanismo reductor y presión nominal 10/16 atm. Marcado AENOR.	1.463,41 €
PUAV.3blac	u	Válvula mariposa c/brida ø350 mm fund mot Válvula mariposa con bridas, para abastecimiento de agua e instalaciones de riego, de 350 mm de diámetro nominal. De fundición, con mecanismo reductor motorizable y presión nominal 10/16 atm. Marcado AENOR.	4.588,55 €
PUAV.3bmab	u	Válvula mariposa c/brida ø400 mm fund reduc Válvula mariposa con bridas, para abastecimiento de agua e instalaciones de riego, de 400 mm de diámetro nominal. De fundición, con mecanismo reductor y presión nominal 10/16 atm. Marcado AENOR.	1.842,60 €
PUAV.3bmac	u	Válvula mariposa c/brida ø400 mm fund mot Válvula mariposa con bridas, para abastecimiento de agua e instalaciones de riego, de 400 mm de diámetro nominal. De fundición, con mecanismo reductor motorizable y presión nominal 10/16 atm. Marcado AENOR.	4.812,77 €



AYUNTAMIENTO DE VALÈNCIA
CUADRO DE PRECIOS DE URBANIZACIÓN

LISTADO DE MATERIALES VALORADO (Pres)

AYUNTAMIENTO DE VALENCIA. CUADRO DE PRECIOS DE URBANIZACIÓN 2021.02

CÓDIGO	UD	RESUMEN	PRECIO
PUAV.3bnab	u	Válvula mariposa c/brida ø450 mm fund reduc Válvula mariposa con bridas, para abastecimiento de agua e instalaciones de riego, de 450 mm de diámetro nominal. De fundición, con mecanismo reductor y presión nominal 10/16 atm. Marcado AENOR.	2.610,74 €
PUAV.3bnac	u	Válvula mariposa c/brida ø450 mm fund mot Válvula mariposa con bridas, para abastecimiento de agua e instalaciones de riego, de 450 mm de diámetro nominal. De fundición, con mecanismo reductor motorizable y presión nominal 10/16 atm. Marcado AENOR.	5.539,48 €
PUAV.3boab	u	Válvula mariposa c/brida ø500 mm fund reduc Válvula mariposa con bridas, para abastecimiento de agua e instalaciones de riego, de 500 mm de diámetro nominal. De fundición, con mecanismo reductor y presión nominal 10/16 atm. Marcado AENOR.	3.482,15 €
PUAV.3boac	u	Válvula mariposa c/brida ø500 mm fund mot Válvula mariposa con bridas, para abastecimiento de agua e instalaciones de riego, de 500 mm de diámetro nominal. De fundición, con mecanismo reductor motorizable y presión nominal 10/16 atm. Marcado AENOR.	5.883,24 €
PUAV.3bpab	u	Válvula mariposa c/brida ø600 mm fund reduc Válvula mariposa con bridas, para abastecimiento de agua e instalaciones de riego, de 600 mm de diámetro nominal. De fundición, con mecanismo reductor y presión nominal 10/16 atm. Marcado AENOR.	5.054,61 €
PUAV.3bpac	u	Válvula mariposa c/brida ø600 mm fund mot Válvula mariposa con bridas, para abastecimiento de agua e instalaciones de riego, de 600 mm de diámetro nominal. De fundición, con mecanismo reductor motorizable y presión nominal 10/16 atm. Marcado AENOR.	7.150,34 €
PUAV.3bqab	u	Válvula mariposa c/brida ø700 mm fund reduc Válvula mariposa con bridas, para abastecimiento de agua e instalaciones de riego, de 700 mm de diámetro nominal. De fundición, con mecanismo reductor y presión nominal 10/16 atm. Marcado AENOR.	7.450,96 €



AYUNTAMIENTO DE VALÈNCIA
CUADRO DE PRECIOS DE URBANIZACIÓN

LISTADO DE MATERIALES VALORADO (Pres)

AYUNTAMIENTO DE VALENCIA. CUADRO DE PRECIOS DE URBANIZACIÓN 2021.02

CÓDIGO	UD	RESUMEN	PRECIO
PUAV.3bqac	u	Válvula mariposa c/brida ø700 mm fund mot Válvula mariposa con bridas, para abastecimiento de agua e instalaciones de riego, de 700 mm de diámetro nominal. De fundición, con mecanismo reductor motorizable y presión nominal 10/16 atm. Marcado AENOR.	10.284,82 €
PUAV.3brab	u	Válvula mariposa c/brida ø800 mm fund reduc Válvula mariposa con bridas, para abastecimiento de agua e instalaciones de riego, de 800 mm de diámetro nominal. De fundición, con mecanismo reductor y presión nominal 10/16 atm. Marcado AENOR.	10.226,81 €
PUAV.3brac	u	Válvula mariposa c/brida ø800 mm fund mot Válvula mariposa con bridas, para abastecimiento de agua e instalaciones de riego, de 800 mm de diámetro nominal. De fundición, con mecanismo reductor motorizable y presión nominal 10/16 atm. Marcado AENOR.	13.075,43 €
PUAV.3bsab	u	Válvula mariposa c/brida ø900 mm fund reduc Válvula mariposa con bridas, para abastecimiento de agua e instalaciones de riego, de 900 mm de diámetro nominal. De fundición, con mecanismo reductor y presión nominal 10/16 atm. Marcado AENOR.	12.822,90 €
PUAV.3bsac	u	Válvula mariposa c/brida ø900 mm fund mot Válvula mariposa con bridas, para abastecimiento de agua e instalaciones de riego, de 900 mm de diámetro nominal. De fundición, con mecanismo reductor motorizable y presión nominal 10/16 atm. Marcado AENOR.	16.038,29 €
PUAV.3btab	u	Válvula mariposa c/brida ø1000 mm fund reduc Válvula mariposa con bridas, para abastecimiento de agua e instalaciones de riego, de 1000 mm de diámetro nominal. De fundición, con mecanismo reductor y presión nominal 10/16 atm. Marcado AENOR.	16.779,97 €
PUAV.3btac	u	Válvula mariposa c/brida ø1000 mm fund mot Válvula mariposa con bridas, para abastecimiento de agua e instalaciones de riego, de 1000 mm de diámetro nominal. De fundición, con mecanismo reductor motorizable y presión nominal 10/16 atm. Marcado AENOR.	18.591,66 €



AYUNTAMENT DE VALÈNCIA
CUADRO DE PRECIOS DE URBANIZACIÓN

LISTADO DE MATERIALES VALORADO (Pres)

AYUNTAMIENTO DE VALENCIA. CUADRO DE PRECIOS DE URBANIZACIÓN 2021.02

CÓDIGO	UD	RESUMEN	PRECIO
PUAV.6bba	u	Va retn crto recrr ø50 PN10 Válvula de retención de clapeta, para abastecimiento de agua o instalaciones de riego, de 50mm de diámetro, cuerpo de fundición, presión nominal 10 atm. Con marcado AENOR.	78,82 €
PUAV.6cba	u	Va retn crto recrr ø65 PN10 Válvula de retención de clapeta, para abastecimiento de agua o instalaciones de riego, de 65mm de diámetro, cuerpo de fundición, presión nominal 10 atm. Con marcado AENOR.	95,47 €
PUAV.6dba	u	Va retn crto recrr ø80 PN10 Válvula de retención de clapeta, para abastecimiento de agua o instalaciones de riego, de 80mm de diámetro, cuerpo de fundición, presión nominal 10 atm. Con marcado AENOR.	106,83 €
PUAV.6eab	u	Va retn di partd ø100 PN16 Válvula de retención de disco partido, para abastecimiento de agua o instalaciones de riego, de 100mm de diámetro, cuerpo de fundición, presión nominal 16 atm. Con marcado AENOR.	75,56 €
PUAV.6eba	u	Va retn crto recrr ø100 PN10 Válvula de retención de clapeta, para abastecimiento de agua o instalaciones de riego, de 100mm de diámetro, cuerpo de fundición, presión nominal 10 atm. Con marcado AENOR.	132,61 €
PUAV.6fba	u	Va retn crto recrr ø125 PN10 Válvula de retención de clapeta, para abastecimiento de agua o instalaciones de riego, de 125mm de diámetro, cuerpo de fundición, presión nominal 10 atm. Con marcado AENOR.	192,46 €
PUAV.6gba	u	Va retn crto recrr ø150 PN10 Válvula de retención de clapeta, para abastecimiento de agua o instalaciones de riego, de 150mm de diámetro, cuerpo de fundición, presión nominal 10 atm. Con marcado AENOR.	265,97 €
PUAV.6hba	u	Va retn crto recrr ø200 PN10 Válvula de retención de clapeta, para abastecimiento de agua o instalaciones de riego, de 200mm de diámetro, cuerpo de fundición, presión nominal 10 atm. Con marcado AENOR.	434,93 €
PUAV.6iba	u	Va retn crto recrr ø250 PN10 Válvula de retención de clapeta, para abastecimiento de agua o instalaciones de riego, de 250mm de diámetro, cuerpo de fundición, presión nominal 10 atm. Con marcado AENOR.	643,29 €
PUAV.6jba	u	Va retn crto recrr ø300 PN10 Válvula de retención de clapeta, para abastecimiento de agua o instalaciones de riego, de 300mm de diámetro, cuerpo de fundición, presión nominal 10 atm. Con marcado AENOR.	985,02 €



AJUNTAMENT DE VALÈNCIA
CUADRO DE PRECIOS DE URBANIZACIÓN

LISTADO DE MATERIALES VALORADO (Pres)

AYUNTAMIENTO DE VALENCIA. CUADRO DE PRECIOS DE URBANIZACIÓN 2021.02

CÓDIGO	UD	RESUMEN	PRECIO
PUAV.6kba	u	Va retn crto recrr ø350 PN10 Válvula de retención de clapeta, para abastecimiento de agua o instalaciones de riego, de 350mm de diámetro, cuerpo de fundición, presión nominal 10 atm. Con marcado AENOR.	1.098,67 €
PUAV.6lba	u	Va retn crto recrr ø400 PN10 Válvula de retención de clapeta, para abastecimiento de agua o instalaciones de riego, de 400mm de diámetro, cuerpo de fundición, presión nominal 10 atm. Con marcado AENOR.	1.804,10 €
PUAV.9aaa	u	Ventosa fund brida ø50mm PN16 Ventosa, para abastecimiento de agua, de 50mm de diámetro de brida, para un diámetro nominal máximo de tubo de 400mm, cuerpo de fundición, disco flotante de polipropileno, presión nominal 16 atm. Con marcado AENOR.	509,06 €
PUAV.9caa	u	Ventosa fund brida ø80mm PN16 Ventosa, para abastecimiento de agua, de 80mm de diámetro de brida, para un diámetro nominal máximo de tubo de 400mm, cuerpo de fundición, disco flotante de polipropileno, presión nominal 16 atm. Con marcado AENOR.	564,98 €
PUAV.9daa	u	Ventosa fund brida ø100mm PN16 Ventosa, para abastecimiento de agua, de 100mm de diámetro de brida, para un diámetro nominal máximo de tubo de 400mm, cuerpo de fundición, disco flotante de polipropileno, presión nominal 16 atm. Con marcado AENOR.	617,94 €
PUCA.mP19WR020	u	Rejilla de 360x360 Rejilla de 360x360	50,00 €
PUCA.mP19WW080	u	Pasamuros banda de neopreno Pasamuros banda de neopreno	16,45 €
PUCA.mP19WW090	u	Tapa doble hoja Tapa doble hoja	362,57 €
PUCA11a	u	Tapa+aro rgtr fund tráfico pes Tapa circular y marco, de registro para tráfico pesado. Con apoyo de tapa y marco mecanizado para evitar ruidos al paso de vehículos, sin juntas de goma. Abatible con bisagra. Con superficie antideslizante. Carga de rotura 40 Tn. Fabricados en fundición de hierro y pintado con pintura bituminosa. Clase D-400 según norma UNE-EN 124:1995, marcado en pieza. De diámetro exterior 643 mm.	84,70 €



AYUNTAMIENTO DE VALÈNCIA
CUADRO DE PRECIOS DE URBANIZACIÓN

LISTADO DE MATERIALES VALORADO (Pres)

AYUNTAMIENTO DE VALENCIA. CUADRO DE PRECIOS DE URBANIZACIÓN 2021.02

CÓDIGO	UD	RESUMEN	PRECIO
PUCA11a1	u	Tapa+aro rgtr fund tráfico pes Tapa circular y marco, de registro para tráfico pesado. Con apoyo de tapa y marco mecanizado para evitar ruidos al paso de vehículos, sin juntas de goma. Modelo "Ostra". Con superficie antideslizante. Carga de rotura 40 Tn. Fabricados en fundición de hierro y pintado con pintura bituminosa. Clase D-400 según norma UNE-EN 124:1995, marcado en pieza. De diámetro exterior 643mm.	101,24 €
PUCA11a11	u	Tapa registro modelo "Ostra" Clase D-400 Tapa circular, de registro para tráfico pesado. Con apoyo de tapa y marco mecanizado para evitar ruidos al paso de vehículos, sin juntas de goma. Modelo "Ostra". Con superficie antideslizante. Carga de rotura 40 Tn. Fabricados en fundición de hierro y pintado con pintura bituminosa. Clase D-400 según norma UNE-EN 124:1995, marcado en pieza. De diámetro exterior 643mm.	101,24 €
PUCA11b	u	Tapa+aro rgtr fund Ayto Valencia Tapa circular y marco cuadrado aparente, de registro homologada por el Ayuntamiento de Valencia. Para tráfico pesado. Abatible con bisagra. Sistema de cierre. Con superficie antideslizante. Con orificios de ventilación. Con junta de polietileno. Carga de rotura 40 Tn. Fabricados en fundición de hierro y pintado con pintura bituminosa. Clase D-400 según norma UNE-EN 124:1995, marcado en pieza. De diámetro exterior 644mm.	319,44 €
PUCA12a	u	Sumidero fundición dúctil C-250 Sumidero sifónico realizado en fundición dúctil, revestido con pintura negra, pala sifónica extraíble, reja antideslizante y marco metálicos incluidos, clase resistente C-250, según UNE-EN 124, dimensiones exteriores 565x305x570 mm, superficie de absorción de agua de 7 dm ² y salida con junta de goma ajustable para tubería de PVC de Ø160/200 mm.	148,00 €
PUCA14a001SU	u	Sumidero sifónico descrito Sumidero sifónico descrito	45,00 €
PUCA15a	u	Poceta con clapeta Poceta sifónica en poliuretano con clapeta de aluminio, con diámetro de conexión a red de 220 mm.	110,00 €
PUCA15a1	u	Poceta sifónica poliuretano con clapeta aluminio Poceta sifónica en poliuretano con clapeta de aluminio de 45,5x20x40 cm.	105,00 €
PUCA16aaaa	u	Base pozo registro HM pref Ø100 cm Base para pozo de registro constituida por una pieza prefabricada de hormigón en masa de 100 cm de diámetro interior y de 80 cm de altura total, con fondo acanalado y revestido, para conectar tubos de hasta 200 mm de diámetro, con 1 entrada.	202,68 €



AYUNTAMIENTO DE VALÈNCIA
CUADRO DE PRECIOS DE URBANIZACIÓN

LISTADO DE MATERIALES VALORADO (Pres)

AYUNTAMIENTO DE VALENCIA. CUADRO DE PRECIOS DE URBANIZACIÓN 2021.02

CÓDIGO	UD	RESUMEN	PRECIO
PUCA17aac	u	Anillo HM pref p/pozo Ø100x100h cm Anillo para pozo de registro, constituido por una pieza prefabricada de hormigón en masa con junta elástica con goma, de 100 cm de diámetro interior y 100 cm de altura total, para ser colocado para modular la altura necesaria del pozo de registro.	41,10 €
PUCA17bac	u	Anillo HA pref p/pozo Ø100x100h cm Anillo para pozo de registro, constituido por una pieza prefabricada de hormigón armado con junta elástica con goma, de 100 cm de diámetro interior y 100 cm de altura total, para ser colocado para modular la altura necesaria del pozo de registro.	62,93 €
PUCA17bbc	u	Anillo HA pref p/pozo Ø120x100h cm Anillo para pozo de registro, constituido por una pieza prefabricada de hormigón armado con junta elástica con goma, de 120 cm de diámetro interior y 100 cm de altura total, para ser colocado para modular la altura necesaria del pozo de registro.	79,76 €
PUCA18aa	u	Cono HM pref p/pz rgtr Ø100 cm Cono asimétrico para brocal de pozo registro, constituido por una pieza prefabricada de hormigón en masa con junta elástica con goma de 100 a 60cm de diámetro interior y 70cm de altura total, para ser colocado sobre anillos de pozo prefabricados.	45,68 €
PUCA18ba	u	Cono HA pref p/pz rgtr Ø100 cm Cono asimétrico para brocal de pozo registro, constituido por una pieza prefabricada de hormigón armado con junta elástica con goma de 100 a 60cm de diámetro interior y 75cm de altura total, para ser colocado sobre anillos de pozo prefabricados.	66,83 €
PUCA18bb	u	Cono HA pref p/pz rgtr Ø120 cm Cono asimétrico para brocal de pozo registro, constituido por una pieza prefabricada de hormigón armado con junta elástica con goma de 120 a 60cm de diámetro interior y 90cm de altura total, para ser colocado sobre anillos de pozo prefabricados.	80,63 €
PUCA24a	u	Pate PP p/pozo Pate para pozo de registro fabricado con alma de acero corrugado y cubierto de polipropileno. Con superficie anti-deslizante. Para colocar a presión.	4,38 €
PUCA30a	u	Reja+marco fundición 430x275x30 mm Reja con marco articulada antirrobo realizada en fundición dúctil, clase C-250 según UNE-EN 124, dimensiones exteriores 430x275x30 mm, formada por barrotes de moldura en diagonal (antibicicleta), revestida con pintura asfáltica negra y superficie antideslizante.	29,00 €



AJUNTAMENT DE VALÈNCIA
CUADRO DE PRECIOS DE URBANIZACIÓN

LISTADO DE MATERIALES VALORADO (Pres)

AYUNTAMIENTO DE VALENCIA. CUADRO DE PRECIOS DE URBANIZACIÓN 2021.02

CÓDIGO	UD	RESUMEN	PRECIO
PUCA30b	u	Reja+marco fundición 530x235x70 mm Reja con marco abatible realizada en fundición dúctil, clase C-250 según UNE-EN 124, dimensiones exteriores 530x235x70 mm, formada por barrotes de moldura en diagonal (antibicicleta), revestida con pintura asfáltica negra y superficie antideslizante.	35,00 €
PUCA30b1	u	Reja+marco fundición 500x260x90 mm Reja con marco abatible realizada en fundición dúctil, clase C-250 según UNE-EN 124, dimensiones exteriores 500x260x90 mm, formada por barrotes de moldura en diagonal (antibicicleta), revestida con pintura asfáltica negra y superficie antideslizante.	36,02 €
PUCA30b2	u	Reja+marco fundición 780x345x90 mm Reja con marco abatible realizada en fundición dúctil, clase C-250 según UNE-EN 124, dimensiones exteriores 780x345x90 mm, formada por barrotes de moldura en diagonal (antibicicleta), revestida con pintura asfáltica negra y superficie antideslizante.	52,65 €
PUCA30c	u	Reja+marco fundición 835x335x70 mm Reja con marco articulada antirrobo realizada en fundición dúctil, clase C-250 según UNE-EN 124, dimensiones exteriores 835x335x70 mm, nervios inferiores reforzados y antibicicleta, revestida con pintura asfáltica negra y superficie antideslizante.	47,00 €
PUCA31a1	u	Marco y tapa imbornal modelo "Valencia" Marco y tapa imbornal modelo "Valencia" en fundición dúctil, revestido con pintura asfáltica negra y superficie antideslizante.	120,05 €
PUCA32aa	u	Tapa+marco fund B-125 arq 30X30mm Tapa cuadrada y marco de fundición dúctil clase B-125 según UNE-EN 124 para arqueta de 30X30cm de dimensiones interiores.	21,21 €
PUCA32ab	u	Tapa+marco fund B-125 arq 40X40mm Tapa cuadrada y marco de fundición dúctil clase B-125 según UNE-EN 124 para arqueta de 40X40cm de dimensiones interiores.	33,94 €
PUCA32ac	u	Tapa+marco fund B-125 arq 50X50mm Tapa cuadrada y marco de fundición dúctil clase B-125 según UNE-EN 124 para arqueta de 50X50cm de dimensiones interiores.	56,14 €
PUCA32ad	u	Tapa+marco fund B-125 arq 60X60mm Tapa cuadrada y marco de fundición dúctil clase B-125 según UNE-EN 124 para arqueta de 60X60cm de dimensiones interiores.	79,04 €
PUCA32ae	u	Tapa+marco fund B-125 arq 70X70mm Tapa cuadrada y marco de fundición dúctil clase B-125 según UNE-EN 124 para arqueta de 70X70cm de dimensiones interiores.	125,10 €

**AJUNTAMENT DE VALÈNCIA****CUADRO DE PRECIOS DE URBANIZACIÓN**

LISTADO DE MATERIALES VALORADO (Pres)

AYUNTAMIENTO DE VALENCIA. CUADRO DE PRECIOS DE URBANIZACIÓN 2021.02

CÓDIGO	UD	RESUMEN	PRECIO
PUCA32af	u	Tapa+marco fund B-125 arq 80X80mm Tapa cuadrada y marco de fundición ductil clase B-125 según UNE-EN 124 para arqueta de 80X80cm de dimensiones interiores.	180,15 €
PUCA32ag	u	Tapa+marco fund B-125 arq 90X90mm Tapa cuadrada y marco de fundición ductil clase B-125 según UNE-EN 124 para arqueta de 90X90cm de dimensiones interiores.	272,84 €
PUCA32bb	u	Tapa+marco fund C-250 arq 40X40mm Tapa cuadrada y marco de fundición ductil clase C-250 según UNE-EN 124 para arqueta de 40X40cm de dimensiones interiores.	52,58 €
PUCA32bd	u	Tapa+marco fund C-250 arq 60X60mm Tapa cuadrada y marco de fundición ductil clase C-250 según UNE-EN 124 para arqueta de 60X60cm de dimensiones interiores.	106,51 €
PUCA32bd1	u	Tapa fundición C-250 arq 60X60mm Tapa cuadrada de fundición ductil clase C-250 según UNE-EN 124 para arqueta de 60X60cm de dimensiones interiores.	44,32 €
PUCA32bf	u	Tapa+marco fund C-250 arq 80X80mm Tapa cuadrada y marco de fundición ductil clase C-250 según UNE-EN 124 para arqueta de 80X80cm de dimensiones interiores.	224,88 €
PUCA32cf	u	Tapa+marco fund D-400 arq 80X80mm Tapa cuadrada y marco de fundición ductil clase D-400 según UNE-EN 124 para arqueta de 80X80cm de dimensiones interiores.	269,62 €
PUCA32ch	u	Tapa+marco fund D-400 arq 100X100cm Tapa cuadrada y marco de fundición ductil clase D-400 según UNE-EN 124 para arqueta de 100X100cm de dimensiones interiores.	385,00 €
PUCA33.v01	u	Tapa normalizada por compañía, i/ cerco tipo M2T2 Tapa normalizada por compañía, i/ cerco tipo M2T2	147,44 €
PUCA9001BO	m	Bordura galvanizada 150x1 mm inc/fijac Bordura galvanizada 150x1 mm inc/fijac	16,00 €
PUCC.3db	m	Tubo san HA Ø800mm clase 90-SR Tubo prefabricado de hormigón armado de 800 mm de diámetro nominal interior, clase 90, resistencia al aplastamiento de 90KN/m ² , según UNE-EN 1916, con unión elástica tipo enchufe-campana mediante junta de goma, fabricado con cemento SR, para uso en tuberías de saneamiento sin presión.	54,78 €



AYUNTAMIENTO DE VALÈNCIA
CUADRO DE PRECIOS DE URBANIZACIÓN

LISTADO DE MATERIALES VALORADO (Pres)

AYUNTAMIENTO DE VALENCIA. CUADRO DE PRECIOS DE URBANIZACIÓN 2021.02

CÓDIGO	UD	RESUMEN	PRECIO
PUCC.3ea	m	Tubo san HA Ø1000mm clase 60-SR Tubo prefabricado de hormigón armado de 1000 mm de diámetro nominal interior, clase 60, resistencia al aplastamiento de 60KN/m ² , según UNE-EN 1916, con unión elástica tipo enchufe-campana mediante junta de goma, fabricado con cemento SR, para uso en tuberías de saneamiento sin presión.	79,45 €
PUCC.3eb	m	Tubo san HA Ø1000mm clase 90-SR Tubo prefabricado de hormigón armado de 1000 mm de diámetro nominal interior, clase 90, resistencia al aplastamiento de 90KN/m ² , según UNE-EN 1916, con unión elástica tipo enchufe-campana mediante junta de goma, fabricado con cemento SR, para uso en tuberías de saneamiento sin presión.	83,56 €
PUCC.3fa	m	Tubo san HA Ø1200mm clase 60-SR Tubo prefabricado de hormigón armado de 1200 mm de diámetro nominal interior, clase 60, resistencia al aplastamiento de 60KN/m ² , según UNE-EN 1916, con unión elástica mediante junta de goma, fabricado con cemento SR, para uso en tuberías de saneamiento sin presión.	111,69 €
PUCC.3fb	m	Tubo san HA Ø1200mm clase 90-SR Tubo prefabricado de hormigón armado de 1200 mm de diámetro nominal interior, clase 90, resistencia al aplastamiento de 90KN/m ² , según UNE-EN 1916, con unión elástica mediante junta de goma, fabricado con cemento SR, para uso en tuberías de saneamiento sin presión.	117,38 €
PUCC.3ga	m	Tubo san HA Ø1500mm clase 60-SR Tubo prefabricado de hormigón armado de 1500 mm de diámetro nominal interior, clase 60, resistencia al aplastamiento de 60KN/m ² , según UNE-EN 1916, con unión elástica mediante junta de goma, fabricado con cemento SR, para uso en tuberías de saneamiento sin presión.	165,05 €
PUCC.3gb	m	Tubo san HA Ø1500mm clase 90-SR Tubo prefabricado de hormigón armado de 1500 mm de diámetro nominal interior, clase 90, resistencia al aplastamiento de 90KN/m ² , según UNE-EN 1916, con unión elástica mediante junta de goma, fabricado con cemento SR, para uso en tuberías de saneamiento sin presión.	171,89 €
PUCC.3ha	m	Tubo san HA Ø1800mm clase 60-SR Tubo prefabricado de hormigón armado de 1800 mm de diámetro nominal interior, clase 60, resistencia al aplastamiento de 60KN/m ² , según UNE-EN 1916, con unión elástica mediante junta de goma, fabricado con cemento SR, para uso en tuberías de saneamiento sin presión.	237,65 €



AYUNTAMIENTO DE VALÈNCIA
CUADRO DE PRECIOS DE URBANIZACIÓN

LISTADO DE MATERIALES VALORADO (Pres)

AYUNTAMIENTO DE VALENCIA. CUADRO DE PRECIOS DE URBANIZACIÓN 2021.02

CÓDIGO	UD	RESUMEN	PRECIO
PUCC.3hb	m	Tubo san HA Ø1800mm clase 90-SR Tubo prefabricado de hormigón armado de 1800 mm de diámetro nominal interior, clase 90, resistencia al aplastamiento de 90KN/m ² , según UNE-EN 1916, con unión elástica mediante junta de goma, fabricado con cemento SR, para uso en tuberías de saneamiento sin presión.	244,79 €
PUCC.3ia	m	Tubo san HA Ø2000mm clase 60-SR Tubo prefabricado de hormigón armado de 2000 mm de diámetro nominal interior, clase 60, resistencia al aplastamiento de 60KN/m ² , según UNE-EN 1916, con unión elástica mediante junta de goma, fabricado con cemento SR, para uso en tuberías de saneamiento sin presión.	280,57 €
PUCC.3ib	m	Tubo san HA Ø2000mm clase 90-SR Tubo prefabricado de hormigón armado de 2000 mm de diámetro nominal interior, clase 90, resistencia al aplastamiento de 90KN/m ² , según UNE-EN 1916, con unión elástica mediante junta de goma, fabricado con cemento SR, para uso en tuberías de saneamiento sin presión.	299,52 €
PUCC.5aab	m	Tubo san liso PVC Ø160mm SN4 Tubo de PVC liso de 160 mm de diámetro nominal exterior, clase SN4, rigidez nominal mayor o igual a 6 KN/m ² , con unión por copa con junta elástica incluida, para uso en tuberías de saneamiento sin presión, según UNE-EN 1401.	7,56 €
PUCC.5bca	m	Tubo san corrugado PVC Ø250mm SN2 Tubo de PVC corrugado, doble pared, interior liso, de 250 mm de diámetro nominal exterior, clase SN2, rigidez nominal mayor o igual a 4 KN/m ² , con unión por copa con junta elástica incluida, para uso en tuberías de saneamiento sin presión, según UNE-EN 13476.	20,16 €
PUCC.5bca1	m	Tubo corrugado PVC Ø250mm Canalización realizada con tubo de PVC corrugado, doble pared, interior liso, de 250mm de diámetro nominal exterior, con unión por copa con junta elástica, colocado en el fondo de zanja, debidamente compactada y nivelada, y completamente montado y conexionado, incluida el transporte del tubo, la excavación, relleno de la zanja y compactación final.	20,16 €
PUCC.5bea	m	Tubo san corrugado PVC Ø400mm SN2 Tubo de PVC corrugado, doble pared, interior liso, de 400 mm de diámetro nominal exterior, clase SN2, rigidez nominal mayor o igual a 4 KN/m ² , con unión por copa con junta elástica incluida, para uso en tuberías de saneamiento sin presión, según UNE-EN 13476.	45,93 €



AYUNTAMIENTO DE VALÈNCIA
CUADRO DE PRECIOS DE URBANIZACIÓN

LISTADO DE MATERIALES VALORADO (Pres)

AYUNTAMIENTO DE VALENCIA. CUADRO DE PRECIOS DE URBANIZACIÓN 2021.02

CÓDIGO	UD	RESUMEN	PRECIO
PUCC.5bec	m	Tubo san corrugado PVC Ø400mm SN8 Tubo de PVC corrugado, doble pared, interior liso, de 400 mm de diámetro nominal exterior, clase SN8, rigidez nominal mayor o igual a 8 KN/m2, con unión por copa con junta elástica incluida, para uso en tuberías de saneamiento sin presión, según UNE-EN 13476.	52,93 €
PUCC.5bfc	m	Tubo san corrugado PVC Ø500mm SN8 Tubo de PVC corrugado, doble pared, interior liso, de 500 mm de diámetro nominal exterior, clase SN8, rigidez nominal mayor o igual a 8 KN/m2, con unión por copa con junta elástica incluida, para uso en tuberías de saneamiento sin presión, según UNE-EN 13476.	93,93 €
PUCC.5bga	m	Tubo san corrugado PVC Ø630mm SN2 Tubo de PVC corrugado, doble pared, interior liso, de 630 mm de diámetro nominal exterior, clase SN2, rigidez nominal mayor o igual a 4 KN/m2, con unión por copa con junta elástica incluida, para uso en tuberías de saneamiento sin presión, según UNE-EN 13476.	95,84 €
PUCC.5bha	m	Tubo san corrugado PVC Ø800mm SN2 Tubo de PVC corrugado, doble pared, interior liso, de 800 mm de diámetro nominal exterior, clase SN2, rigidez nominal mayor o igual a 4 KN/m2, con unión por copa con junta elástica incluida, para uso en tuberías de saneamiento sin presión, según UNE-EN 13476.	153,34 €
PUCC.5bia	m	Tubo san corrugado PVC Ø1000mm SN2 Tubo de PVC corrugado, doble pared, interior liso, de 1000 mm de diámetro nominal exterior, clase SN2, rigidez nominal mayor o igual a 4 KN/m2, con unión por copa con junta elástica incluida, para uso en tuberías de saneamiento sin presión, según UNE-EN 13476.	242,85 €
PUCC.6cb	m	Tubo san corrugado PE Ø250mm SN8 Tubo de polietileno corrugado, doble pared, interior liso, de 250 mm de diámetro nominal exterior, clase SN8, rigidez nominal mayor o igual a 8 KN/m2, con unión por copa con junta elástica incluida, para uso en tuberías de saneamiento sin presión, según 13476.	16,38 €
PUCC.6da	m	Tubo san corrugado PE Ø315mm SN4 Tubo de polietileno corrugado, doble pared, interior liso, de 315 mm de diámetro nominal exterior, clase SN4, rigidez nominal mayor o igual a 4 KN/m2, con unión por copa con junta elástica incluida, para uso en tuberías de saneamiento sin presión, según 13476.	26,18 €
PUCC.6ea	m	Tubo san corrugado PE Ø400mm SN4 Tubo de polietileno corrugado, doble pared, interior liso, de 400 mm de diámetro nominal exterior, clase SN4, rigidez nominal mayor o igual a 4 KN/m2, con unión por copa con junta elástica incluida, para uso en tuberías de saneamiento sin presión, según 13476.	32,61 €



AYUNTAMIENTO DE VALÈNCIA
CUADRO DE PRECIOS DE URBANIZACIÓN

LISTADO DE MATERIALES VALORADO (Pres)

AYUNTAMIENTO DE VALENCIA. CUADRO DE PRECIOS DE URBANIZACIÓN 2021.02

CÓDIGO	UD	RESUMEN	PRECIO
PUCC.6fa	m	Tubo san corrugado PE Ø500mm SN4 Tubo de polietileno corrugado, doble pared, interior liso, de 500 mm de diámetro nominal exterior, clase SN4, rigidez nominal mayor o igual a 4 KN/m2, con unión por copa con junta elástica incluida, para uso en tuberías de saneamiento sin presión, según 13476.	42,18 €
PUCC.6ga	m	Tubo san corrugado PE Ø630mm SN4 Tubo de polietileno corrugado, doble pared, interior liso, de 630 mm de diámetro nominal exterior, clase SN4, rigidez nominal mayor o igual a 4 KN/m2, con unión por copa con junta elástica incluida, para uso en tuberías de saneamiento sin presión, según 13476.	78,46 €
PUCC.9d	m	Tubo san PVC helc Ø400mm Tubo de PVC helicoidal de 400mm de diámetro nominal interior.	12,19 €
PUCC.9e	m	Tubo san PVC helc Ø450mm Tubo de PVC helicoidal de 450mm de diámetro nominal interior.	18,43 €
PUCC.9f	m	Tubo san PVC helc Ø500mm Tubo de PVC helicoidal de 500mm de diámetro nominal interior.	18,93 €
PUCC.9g	m	Tubo san PVC helc Ø600mm Tubo de PVC helicoidal de 600mm de diámetro nominal interior.	25,25 €
PUCC.9h	m	Tubo san PVC helc Ø700mm Tubo de PVC helicoidal de 700mm de diámetro nominal interior.	35,82 €
PUCC.9i	m	Tubo san PVC helc Ø800mm Tubo de PVC helicoidal de 800mm de diámetro nominal interior.	47,14 €
PUCC.9j	m	Tubo san PVC helc Ø900mm Tubo de PVC helicoidal de 900mm de diámetro nominal interior.	59,31 €
PUCC.9k	m	Tubo san PVC helc Ø1000mm Tubo de PVC helicoidal de 1000mm de diámetro nominal interior.	68,58 €
PUCC.9l	m	Tubo san PVC helc Ø1100mm Tubo de PVC helicoidal de 1100mm de diámetro nominal interior.	76,20 €
PUCC.9m	m	Tubo san PVC helc Ø1200mm Tubo de PVC helicoidal de 1200mm de diámetro nominal interior.	87,47 €
PUCC.9n	m	Tubo san PVC helc Ø1300mm Tubo de PVC helicoidal de 1300mm de diámetro nominal interior.	102,07 €



AYUNTAMIENTO DE VALÈNCIA
CUADRO DE PRECIOS DE URBANIZACIÓN

LISTADO DE MATERIALES VALORADO (Pres)

AYUNTAMIENTO DE VALENCIA. CUADRO DE PRECIOS DE URBANIZACIÓN 2021.02

CÓDIGO	UD	RESUMEN	PRECIO
PUCC.9o	m	Tubo san PVC helc Ø1400mm Tubo de PVC helicoidal de 1400mm de diámetro nominal interior.	102,22 €
PUCC.9p	m	Tubo san PVC helc Ø1500mm Tubo de PVC helicoidal de 1500mm de diámetro nominal interior.	103,28 €
PUCC.9q	m	Tubo san PVC helc Ø1600mm Tubo de PVC helicoidal de 1600mm de diámetro nominal interior.	105,63 €
PUCC.9r	m	Tubo san PVC helc Ø 1700mm Tubo de PVC helicoidal de 1700mm de diámetro nominal interior.	130,91 €
PUCC.9s	m	Tubo san PVC helc Ø1800mm Tubo de PVC helicoidal de 1800mm de diámetro nominal interior.	140,76 €
PUCC.9t	m	Tubo san PVC helc Ø 1900mm Tubo de PVC helicoidal de 1900mm de diámetro nominal interior.	145,82 €
PUCC.9u	m	Tubo san PVC helc Ø2000mm Tubo de PVC helicoidal de 2000mm de diámetro nominal interior.	156,23 €
PUCC.9v	m	Tubo san PVC helc Ø2100mm Tubo de PVC helicoidal de 2100mm de diámetro nominal interior.	167,59 €
PUCC.9w	m	Tubo san PVC helc Ø2200mm Tubo de PVC helicoidal de 2200mm de diámetro nominal interior.	169,76 €
PUCC.9x	m	Tubo san PVC helc Ø2300mm Tubo de PVC helicoidal de 2300mm de diámetro nominal interior.	242,78 €
PUCC.9y	m	Tubo san PVC helc Ø2400mm Tubo de PVC helicoidal de 2400mm de diámetro nominal interior.	245,83 €
PUCC10ab	m	Tubo san HA Ø800mm clase C90 Tubo prefabricado de hormigón armado de 800 mm de diámetro nominal interior de base plana, clase C90, con unión tipo enchufe-campana armada con anillo de caucho, para uso en tuberías de saneamiento sin presión.	55,30 €
PUCC10ba	m	Tubo san HA Ø1000mm clase C60 Tubo prefabricado de hormigón armado de 1000 mm de diámetro nominal interior de base plana, clase C60, con unión tipo enchufe-campana armada con anillo de caucho, para uso en tuberías de saneamiento sin presión.	73,84 €



AYUNTAMIENTO DE VALÈNCIA
CUADRO DE PRECIOS DE URBANIZACIÓN

LISTADO DE MATERIALES VALORADO (Pres)

AYUNTAMIENTO DE VALENCIA. CUADRO DE PRECIOS DE URBANIZACIÓN 2021.02

CÓDIGO	UD	RESUMEN	PRECIO
PUCC10bb	m	Tubo san HA Ø1000mm clase C90 Tubo prefabricado de hormigón armado de 1000 mm de diámetro nominal interior de base plana, clase C90, con unión tipo enchufe-campana armada con anillo de caucho, para uso en tuberías de saneamiento sin presión.	78,80 €
PUCC10ca	m	Tubo san HA Ø1200mm clase C60 Tubo prefabricado de hormigón armado de 1200 mm de diámetro nominal interior de base plana, clase C60, con unión tipo enchufe-campana armada con anillo de caucho, para uso en tuberías de saneamiento sin presión.	98,18 €
PUCC10cb	m	Tubo san HA Ø1200mm clase C90 Tubo prefabricado de hormigón armado de 1200 mm de diámetro nominal interior de base plana, clase C90, con unión tipo enchufe-campana armada con anillo de caucho, para uso en tuberías de saneamiento sin presión.	107,91 €
PUCC10da	m	Tubo san HA Ø1500mm clase C60 Tubo prefabricado de hormigón armado de 1500 mm de diámetro nominal interior de base plana, clase C60, con unión tipo enchufe-campana armada con anillo de caucho, para uso en tuberías de saneamiento sin presión.	177,20 €
PUCC10db	m	Tubo san HA Ø1500mm clase C90 Tubo prefabricado de hormigón armado de 1500 mm de diámetro nominal interior de base plana, clase C90, con unión tipo enchufe-campana armada con anillo de caucho, para uso en tuberías de saneamiento sin presión.	187,43 €
PUCC10ea	m	Tubo san HA Ø1800mm clase C60 Tubo prefabricado de hormigón armado de 1800 mm de diámetro nominal interior de base plana, clase C60, con unión tipo enchufe-campana armada con anillo de caucho, para uso en tuberías de saneamiento sin presión.	259,64 €
PUCC10eb	m	Tubo san HA Ø1800mm clase C90 Tubo prefabricado de hormigón armado de 1800 mm de diámetro nominal interior de base plana, clase C90, con unión tipo enchufe-campana armada con anillo de caucho, para uso en tuberías de saneamiento sin presión.	271,76 €
PUCC10fa	m	Tubo san HA Ø2000mm clase C60 Tubo prefabricado de hormigón armado de 2000 mm de diámetro nominal interior de base plana, clase C60, con unión tipo enchufe-campana armada con anillo de caucho, para uso en tuberías de saneamiento sin presión.	324,55 €
PUCC10fb	m	Tubo san HA Ø2000mm clase C90 Tubo prefabricado de hormigón armado de 2000 mm de diámetro nominal interior de base plana, clase C90, con unión tipo enchufe-campana armada con anillo de caucho, para uso en tuberías de saneamiento sin presión.	354,40 €
PUCC19aa	m	Tubo san corrugado PEAD Ø250mm SN4 Tubo corrugado de polietileno de alta densidad de 250 mm de diámetro nominal exterior, clase SN4, rigidez nominal mayor o igual a 4 KN/m ² , con unión elástica incluida, para uso en tuberías de saneamiento sin presión, según 13476.	3,50 €



AYUNTAMIENTO DE VALÈNCIA
CUADRO DE PRECIOS DE URBANIZACIÓN

LISTADO DE MATERIALES VALORADO (Pres)

AYUNTAMIENTO DE VALENCIA. CUADRO DE PRECIOS DE URBANIZACIÓN 2021.02

CÓDIGO	UD	RESUMEN	PRECIO
PUCC19ab	m	Tubo san corrugado PEAD Ø250mm SN8 Tubo corrugado de polietileno de alta densidad de 250 mm de diámetro nominal exterior, clase SN8, rigidez nominal mayor o igual a 8 KN/m2, con unión elástica incluida, para uso en tuberías de saneamiento sin presión, según 13476.	6,32 €
PUCC19ba	m	Tubo san corrugado PEAD Ø315mm SN4 Tubo corrugado de polietileno de alta densidad de 315 mm de diámetro nominal exterior, clase SN4, rigidez nominal mayor o igual a 4 KN/m2, con unión elástica incluida, para uso en tuberías de saneamiento sin presión, según 13476.	4,88 €
PUCC19bb	m	Tubo san corrugado PEAD Ø315mm SN8 Tubo corrugado de polietileno de alta densidad de 315 mm de diámetro nominal exterior, clase SN8, rigidez nominal mayor o igual a 8 KN/m2, con unión elástica incluida, para uso en tuberías de saneamiento sin presión, según 13476.	7,88 €
PUCC19ca	m	Tubo san corrugado PEAD Ø400mm SN4 Tubo corrugado de polietileno de alta densidad de 400 mm de diámetro nominal exterior, clase SN4, rigidez nominal mayor o igual a 4 KN/m2, con unión elástica incluida, para uso en tuberías de saneamiento sin presión, según 13476.	13,00 €
PUCC19cb	m	Tubo san corrugado PEAD Ø400mm SN8 Tubo corrugado de polietileno de alta densidad de 400 mm de diámetro nominal exterior, clase SN8, rigidez nominal mayor o igual a 8 KN/m2, con unión elástica incluida, para uso en tuberías de saneamiento sin presión, según 13476.	16,42 €
PUCC19da	m	Tubo san corrugado PEAD Ø500mm SN4 Tubo corrugado de polietileno de alta densidad de 500 mm de diámetro nominal exterior, clase SN4, rigidez nominal mayor o igual a 4 KN/m2, con unión elástica incluida, para uso en tuberías de saneamiento sin presión, según 13476.	20,00 €
PUCC19db	m	Tubo san corrugado PEAD Ø500mm SN8 Tubo corrugado de polietileno de alta densidad de 500 mm de diámetro nominal exterior, clase SN8, rigidez nominal mayor o igual a 8 KN/m2, con unión elástica incluida, para uso en tuberías de saneamiento sin presión, según 13476.	25,94 €
PUCC19ea	m	Tubo san corrugado PEAD Ø630mm SN4 Tubo corrugado de polietileno de alta densidad de 630 mm de diámetro nominal exterior, clase SN4, rigidez nominal mayor o igual a 4 KN/m2, con unión elástica incluida, para uso en tuberías de saneamiento sin presión, según 13476.	39,46 €
PUCC19eb	m	Tubo san corrugado PEAD Ø630mm SN8 Tubo corrugado de polietileno de alta densidad de 630 mm de diámetro nominal exterior, clase SN8, rigidez nominal mayor o igual a 8 KN/m2, con unión elástica incluida, para uso en tuberías de saneamiento sin presión, según 13476.	44,06 €
PUCC19fa	m	Tubo san corrugado PEAD Ø800mm SN4 Tubo corrugado de polietileno de alta densidad de 800 mm de diámetro nominal exterior, clase SN4, rigidez nominal mayor o igual a 4 KN/m2, con unión elástica incluida, para uso en tuberías de saneamiento sin presión, según 13476.	106,80 €



AYUNTAMIENTO DE VALÈNCIA
CUADRO DE PRECIOS DE URBANIZACIÓN

LISTADO DE MATERIALES VALORADO (Pres)

AYUNTAMIENTO DE VALENCIA. CUADRO DE PRECIOS DE URBANIZACIÓN 2021.02

CÓDIGO	UD	RESUMEN	PRECIO
PUCC19ga	m	Tubo san corrugado PEAD Ø1000mm SN4 Tubo corrugado de polietileno de alta densidad de 1000 mm de diámetro nominal exterior, clase SN4, rigidez nominal mayor o igual a 4 KN/m ² , con unión elástica incluida, para uso en tuberías de saneamiento sin presión, según 13476.	211,00 €
PUEB.5a	m	Cinta señalizadora Cinta de señalización para canalización eléctrica.	0,12 €
PUEC.1a	u	Celda de línea 400A Celda de línea 24 kV, 16 kA 1 s, con interruptor-seccionador en SF6 (hexafluoruro de azufre) de 400A con mando manual, juego de barras tripolar de 400 A, indicadores testigo presencia de tensión, embarrado y seccionador de p.a.t y bornes para conexión del cable.	2.675,00 €
PUEC.2a	u	Celda prot c/ruptofusible In=400 A Celda de protección con ruptofusible con las siguientes características: Un=24kV, Icc=16/40kA 1s, con interruptor-seccionador en SF6 (hexafluoruro de azufre) de In=400A con mando manual y bobina de apertura, juego de barras tripolar, tres fusibles combinados con señalización mecánica de fusión y relé de sobreintensidad regulable, embarrado de puesta a tierra y enclavamiento por cerradura.	3.500,00 €
PUEC.4a	u	Celda de medida Celda de medida de tensión e intensidad con entrada y salida por barras y/o cables, con juego de barra tripolar de 400A, con tres transformadores de intensidad y tres transformadores de tensión unipolares.	6.150,00 €
PUEC.5a	u	Equipo cpto SF6 2L+P (S-121-C) Equipo compacto de corte y aislamiento integral en SF6 (hexafluoruro de azufre), Un=24kV, In=400A, Icc=16kA 1s, de tres funciones, dos de línea y una de protección, equipadas con bobina de apertura y fusibles combinados, con capots cubrebornas e indicadores de tensión.	8.600,00 €
PUEC.5b	u	Equipo cpto SF6 3L+P (S-131-C) Equipo compacto de corte y aislamiento integral en SF6 (hexafluoruro de azufre), Un=24kV, In=400A, Icc=16kA 1s, de cuatro funciones, tres de línea y una de protección, equipadas con bobina de apertura y fusibles combinados, con capots cubrebornas e indicadores de tensión.	11.275,00 €
PUEC.5d	u	Equipo cpto SF6 3L+2P (S-232-C) Equipo compacto de corte y aislamiento integral en SF6 (hexafluoruro de azufre), Un=24kV, In=400A, Icc=16kA 1s, de cinco funciones, tres de línea y dos de protección, equipadas con bobina de apertura y fusibles combinados, con capots cubrebornas e indicadores de tensión.	15.025,00 €



AYUNTAMIENTO DE VALÈNCIA
CUADRO DE PRECIOS DE URBANIZACIÓN

LISTADO DE MATERIALES VALORADO (Pres)

AYUNTAMIENTO DE VALENCIA. CUADRO DE PRECIOS DE URBANIZACIÓN 2021.02

CÓDIGO	UD	RESUMEN	PRECIO
PUEC.6db	u	Transformador 400 kVA aisl aceite Transformador trifásico reductor de tensión, con neutro accesible en el secundario, de potencia 400 kVA y refrigeración natural aceite, de tensión primaria 20 kV y tensión secundaria 420 V en vacío, grupo de conexión Dyn11, de tensión de cortocircuito de 4%.	9.450,00 €
PUEC.6eb	u	Transformador 630 kVA aisl aceite Transformador trifásico reductor de tensión, con neutro accesible en el secundario, de potencia 630 kVA y refrigeración natural aceite, de tensión primaria 20 kV y tensión secundaria 420 V en vacío, grupo de conexión Dyn11, de tensión de cortocircuito de 4%.	13.175,00 €
PUEC.6ga	u	Transformador 1000 kVA aisl seco Transformador trifásico reductor de tensión, con neutro accesible en el secundario, de potencia 1000 kVA y refrigeración natural seco, de tensión primaria 20 kV y tensión secundaria 420 V en vacío, grupo de conexión Dyn11, de tensión de cortocircuito de 6%.	19.300,00 €
PUEC.7aa	u	Cables de conexión MT Juego de cables de media tensión para la conexión de las celdas prefabricadas con el transformador.	1.175,00 €
PUEC.7bb	u	Cables de conexión BT p/trafo con P = 400 kVA Juego de cables para conexión del transformador de P = 400 kVA con los cuadros de baja tensión.	1.100,00 €
PUEC.7cb	u	Cables de conexión BT p/trafo con P = 630 kVA Juego de cables para conexión del transformador de P = 630 kVA con los cuadros de baja tensión.	1.200,00 €
PUEC.8a	u	Cuadro BT p/CT compañía Cuadro de baja tensión optimizado, para redes de distribución pública de baja tensión y uso en el interior de centros de transformación, con 6 salidas trifásicas con fusibles en bases ITV, según UNE-EN 60439.	2.975,00 €
PUEC.mP15BB030	u	Celda reflexión motorizada Celda reflexión motorizada	4.126,76 €
PUEC.mP15BB040	u	Celda refl.motor. detec. paso Celda refl.motor. detec. paso	4.814,59 €
PUEC11a	u	Protección transformador Protección metálica para defensa del transformador.	220,00 €
PUEC12a	u	Equipo de seguridad y maniobra Equipo de seguridad para realización de operaciones de maniobra y de mantenimiento en centro de transformación compuesto por banquillo aislante, guantes de amianto, palanca de accionamiento, hoja de primeros auxilios y placa de peligro de muerte.	325,00 €
PUEC16aa	u	PT protección anillo rectangular ext edf Instalación exterior de puesta a tierra de protección, compuesta por un anillo de conductor de cobre desnudo conectado a picas.	1.285,00 €



AYUNTAMIENTO DE VALÈNCIA
CUADRO DE PRECIOS DE URBANIZACIÓN

LISTADO DE MATERIALES VALORADO (Pres)

AYUNTAMIENTO DE VALENCIA. CUADRO DE PRECIOS DE URBANIZACIÓN 2021.02

CÓDIGO	UD	RESUMEN	PRECIO
PUEC16ab	u	PT protección lineal ext edf Instalación exterior de puesta a tierra de protección, compuesta por conductor de cobre desnudo conectado a picas.	630,00 €
PUEC16bb	u	PT servicio lineal ext edf Instalación exterior de puesta a tierra de servicio, compuesta por conductor de cobre aislado conectado a picas.	630,00 €
PUEC17a	u	PT protección int edf Instalación interior de puesta a tierra de protección, compuesta por conductor de cobre desnudo conectado según normas de la compañía suministradora.	925,00 €
PUEC17b	u	PT servicio int edf Instalación interior de puesta a tierra de servicio, compuesta por conductor de cobre aislado conectado según normas de la compañía suministradora.	925,00 €
PUEC18a	u	Edificio pref p/CT 328x238x305 cm Edificio prefabricado modular de hormigón armado para centro de transformación de superficie, de maniobra interior, con puerta de acceso peatonal, puerta/s de acceso al/a los transformador/es y rejillas para ventilación natural, de dimensiones aproximadas 328x238x305 cm.	7.575,00 €
PUEC18b	u	Edificio pref p/CT 446x238x305 cm Edificio prefabricado modular de hormigón armado para centro de transformación de superficie, de maniobra interior, con puerta de acceso peatonal, puerta/s de acceso al/a los transformador/es y rejillas para ventilación natural, de dimensiones aproximadas 446x238x305 cm.	8.400,00 €
PUEC18d	u	Edificio pref p/CT 608x238x305 cm Edificio prefabricado modular de hormigón armado para centro de transformación de superficie, de maniobra interior, con puerta de acceso peatonal, puerta/s de acceso al/a los transformador/es y rejillas para ventilación natural, de dimensiones aproximadas 608x238x305 cm.	11.825,00 €
PUEC25b	u	Centro de seccionamiento 3L Centro prefabricado de maniobra y seccionamiento, tipo quiosco, de instalación en superficie y maniobra exterior, para red de media tensión de hasta 24 kV, formado por envolvente monobloque de hormigón, apartamenta de media tensión con aislamiento integral en gas con tres funciones de línea, interconexiones directas por cable de media y baja tensión, puesta a tierra de protección, alumbrado y servicios auxiliares.	12.587,50 €
PUEM.1a	m	Cable Al rígido HEPRZ1 12/20 KV 1x95 Cable rígido de aluminio de 1x95mm ² , de tensión nominal 12/20kV y con aislamiento HEPRZ1.	6,50 €
PUEM.1b	m	Cable Al rígido HEPRZ1 12/20 KV 1x150 Cable rígido de aluminio de 1x150mm ² , de tensión nominal 12/20kV y con aislamiento HEPRZ1.	7,00 €



AYUNTAMIENTO DE VALÈNCIA
CUADRO DE PRECIOS DE URBANIZACIÓN

LISTADO DE MATERIALES VALORADO (Pres)

AYUNTAMIENTO DE VALENCIA. CUADRO DE PRECIOS DE URBANIZACIÓN 2021.02

CÓDIGO	UD	RESUMEN	PRECIO
PUEM.1c	m	Cable Al rígido HEPRZ1 12/20 KV 1x240 Cable rígido de aluminio de 1x240mm ² , de tensión nominal 12/20kV y con aislamiento HEPRZ1.	8,00 €
PUEM.1d	m	Cable Al rígido HEPRZ1 12/20 KV 1x400 Cable rígido de aluminio de 1x400mm ² , de tensión nominal 12/20kV y con aislamiento HEPRZ1.	11,00 €
PUFJ.1f	u	Ginkgo Biloba 20.25 cm cepellón	259,20 €
PUIC.50203	u	Conductor cobre aisl PE cubierta PVC 1x16 mm ² Suministro y colocación de conductor de cobre con aislamiento de polietileno y cubierta de PVC, amarillo-verde, tensión de servicio hasta 750 v. Incluido transporte. De 1'0x16 mm ²	2,92 €
PUIL.1.29198	u	Lum alum Campanar gran 150 W Luminaria modelo Campanar, con corona y protector superior en aluminio inyectado y pintado. Reflector de aluminio embutido, abrigantado y anodizado. Fijación y rótula de aluminio fundido y pintado. Protector de policarbonato. Estanqueidad del recinto óptico IP-66, según norma EN-60598. Modelo Grande, 636 mm. de diámetro. Con equipo para lámpara 150 w. VSAP AF, incluso transporte	498,71 €
PUIL.1.29199	u	Lum alum Campanar gran RF 150 W Luminaria modelo Campanar, con corona y protector superior en aluminio inyectado y pintado. Reflector de aluminio embutido, abrigantado y anodizado. Fijación y rótula de aluminio fundido y pintado. Protector de policarbonato. Estanqueidad del recinto óptico IP-66, según norma EN-60598. Modelo Grande, 636 mm. de diámetro. Con equipo para lámpara 150 w. VSAP AF RF	514,36 €
PUIL.1.29200	u	Lum alum Campanar 250 W Luminaria modelo Campanar, con corona y protector superior en aluminio inyectado y pintado. Reflector de aluminio embutido, abrigantado y anodizado. Fijación y rótula de aluminio fundido y pintado. Protector de policarbonato. Estanqueidad del recinto óptico IP-66, según norma EN-60598. Modelo Grande, 636 mm. de diámetro. Con equipo 250 w VSAP AF	508,40 €
PUIL.1.29201	u	Lum alum Campanar peq 150 W Luminaria modelo Campanar, con corona y protector superior en aluminio inyectado y pintado. Reflector de aluminio embutido, abrigantado y anodizado. Fijación y rótula de aluminio fundido y pintado. Protector de policarbonato. Estanqueidad del recinto óptico IP-66, según norma EN-60598. Modelo Pequeño, 510 mm. de diámetro. Con equipo 150 w VSAP AF	355,88 €



AYUNTAMIENTO DE VALÈNCIA
CUADRO DE PRECIOS DE URBANIZACIÓN

LISTADO DE MATERIALES VALORADO (Pres)

AYUNTAMIENTO DE VALENCIA. CUADRO DE PRECIOS DE URBANIZACIÓN 2021.02

CÓDIGO	UD	RESUMEN	PRECIO
PUIL.1.29202	u	Lum alum Campanar gran RF 250 W Luminaria modelo Campanar, con corona y protector superior en aluminio inyectado y pintado. Reflector de aluminio embutido, abrigantado y anodizado. Fijación y rótula de aluminio fundido y pintado. Protector de policarbonato. Estanqueidad del recinto óptico IP-66, según norma EN-60598. Modelo Grande, 636 mm. de diámetro. Con equipo 250 w VSAP AF RF	531,51 €
PUIL.1.29203	u	Lum alum Campanar peq RF 150 W Luminaria modelo Campanar, con corona y protector superior en aluminio inyectado y pintado. Reflector de aluminio embutido, abrigantado y anodizado. Fijación y rótula de aluminio fundido y pintado. Protector de policarbonato. Estanqueidad del recinto óptico IP-66, según norma EN-60598. Modelo Pequeño, 510 mm. de diámetro. Con equipo 150 w VSAP AF RF	378,99 €
PUIL.1.29300	u	Lum alum Nazaret 250 W Luminaria Modelo Nazaret, con armadura en fundición de aluminio (dos piezas), pintada, con protector de policarbonato termoreformado, techo de aluminio entallado y pintado. Reflector de aluminio abrigantado y anodizado, siendo su diámetro de 700 mm. Con equipo 250 w VSAP AF	728,50 €
PUIL.1.29301	u	Lum alum Nazaret RF 250 W Luminaria modelo Nazaret, con armadura en fundición de aluminio (dos piezas), pintada, con protector de policarbonato termoreformado, techo de aluminio entallado y pintado. Reflector de aluminio abrigantado y anodizado, siendo su diámetro de 700 mm. Con equipo 250 w VSAP AF RF	748,50 €
PUIL.1.29400	u	Luminaria Alameda c/bloque op Luminaria Modelo Alameda, decorativa de reparto asimétrico, constituida por base, cuatro brazos y techo superior, todo ello de fundición de aluminio inyectado, con bloque óptico hermético, con IP-66, constituido por reflector y cierre de policarbonato estriado accesible por la parte superior, con capacidad para lámpara de vapor de sodio de alta presión de 150 w. y su equipo auxiliar en AF incorporado, de 700 mm. Con equipo AF	634,09 €
PUIL.1.29401	u	Luminaria Alameda c/bloque op RF Luminaria Modelo Alameda, decorativa de reparto asimétrico, constituida por base, cuatro brazos y techo superior, todo ello de fundición de aluminio inyectado, con bloque óptico hermético, con IP-66, constituido por reflector y cierre de policarbonato estriado accesible por la parte superior, con capacidad para lámpara de vapor de sodio de alta presión de 150 w. y su equipo auxiliar en AF incorporado, de 700 mm. Con equipo AF RF	665,09 €



AJUNTAMENT DE VALÈNCIA

CUADRO DE PRECIOS DE URBANIZACIÓN

LISTADO DE MATERIALES VALORADO (Pres)

AYUNTAMIENTO DE VALENCIA. CUADRO DE PRECIOS DE URBANIZACIÓN 2021.02

CÓDIGO	UD	RESUMEN	PRECIO
PUIL.19940	u	Baliza parque cabecera Luminaria tipo baliza para alumbrado decorativo de zonas peatonales, parques y jardines; formada por columna realizada en tubo de aluminio de 630 mm de altura y 150 mm de diámetro, base de fijación en fundición de aluminio, unidad óptica y difusor de policarbonato transparente con lamas, para lámpara VM de 80 W con equipo de encendido electromagnético incorporado, grado de protección IP-55 y clase de aislamiento I, incluso anillo en la base y placa de asiento para montaje en suelo, según UNE 60598.	845,23 €
PUIL.26054	u	Pieza de adaptación retrofit a Farol Pieza de adaptación retrofit a Farol	159,13 €
PUIL.26121	u	Proy rep asimétrico 300/500W al tipo modernista, modelo Morat\edn, con remate forjado y tubo de hierro curvado en su parte superior, para farol colgante, pintado s/proyecto. De acuerdo con Pliego de Condiciones y/o planos adjuntos. Incluido transporte.\par \highlight0\f1\fs20\par }	19,14 €
PUIL.26122	u	Proyector asim al 1000w Proyector de reparto asimétrico, carcasa de aleación ligera de aluminio pintada en poliéster, reflector martelé electroabrillantado y anodizado, cierre de vidrio templado, marco de perfil extruido de aluminio, junta de silicona y resortes de cierre, portalámparas, caja de conexiones con prensaestopas, lira, según especificaciones del Pliego de Condiciones, incluido transporte. Para 1000 w. cuarzo-yodo.	45,50 €
PUIL.26123	u	Proyector asim al 1500w Proyector de reparto asimétrico, carcasa de aleación ligera de aluminio pintada en poliéster, reflector martelé electroabrillantado y anodizado, cierre de vidrio templado, marco de perfil extruido de aluminio, junta de silicona y resortes de cierre, portalámparas, caja de conexiones con prensaestopas, lira, según especificaciones del Pliego de Condiciones, incluido transporte. Para 1500 w. cuarzo-yodo.	45,50 €
PUIL.26141	u	Proyector alum ext Proyector de perfil de aluminio extruido, cerrado lateralmente en aluminio inyectado, acabado en pintura epoxi-poliéster, con cierre de vidrio templado, reflector de aluminio con abrillantado electroquímico y oxidación anódica. Con grado de protección IP-65. Según especificaciones del Pliego de Condiciones. Incluido transporte.	418,34 €



AYUNTAMIENTO DE VALÈNCIA
CUADRO DE PRECIOS DE URBANIZACIÓN

LISTADO DE MATERIALES VALORADO (Pres)

AYUNTAMIENTO DE VALENCIA. CUADRO DE PRECIOS DE URBANIZACIÓN 2021.02

CÓDIGO	UD	RESUMEN	PRECIO
PUIL.26161	u	Proyector p/lamp tubulares pequeño Proyector para lámparas tubulares con alojamiento para el equipo auxiliar. El cuerpo es de aleación de aluminio formado por dos piezas, la parte superior contiene el bloque óptico y la inferior aloja el equipo auxiliar, los reflectores son de aluminio de alta pureza, provisto de un cierre de vidrio templado de alta resistencia térmica y mecánica, fijación mediante lira o sujeción a tubo, con grado de protección IP-65. Según especificaciones del Pliego de Condiciones. Incluido transporte. Modelo pequeño.	290,16 €
PUIL.26162	u	Proyector p/lamp tubulares grande Proyector para lámparas tubulares con alojamiento para el equipo auxiliar. El cuerpo es de aleación de aluminio formado por dos piezas, la parte superior contiene el bloque óptico y la inferior aloja el equipo auxiliar, los reflectores son de aluminio de alta pureza, provisto de un cierre de vidrio templado de alta resistencia térmica y mecánica, fijación mediante lira o sujeción a tubo, con grado de protección IP-65. Según especificaciones del Pliego de Condiciones. Incluido transporte. Modelo grande.	370,08 €
PUIL.26165	u	Proyector Led alum inyec hasta 26w. Mod Marchalenes peq Proyector Led.Consta de dos partes fabricadas de aleación de aluminio inyectado y pintado. El protector, de vidrio reforzado, está sellado al marco por medio de silicona. Montado en una horquilla de fijación para el ajuste de inclinación in situ. Capa de pintura en polvo de poliéster. Estanqueidad del recinto óptico IP-66 según EN-60598. Con driver programable y dotado con protecciones contra sobretensiones de 10 kV o superior. Rango de Tª de color de 3.000 °K y con un rendimiento luminoso mínimo de 110 lum/W. De 16 led hasta 26 W a 500 mA. Modelo Marchalenes pequeño.	271,00 €
PUIL.26166	u	Proyector Led alum inyec hasta 75w. Mod Marchalenes MED Proyector Led.Consta de dos partes fabricadas de aleación de aluminio inyectado y pintado. El protector, de vidrio reforzado, está sellado al marco por medio de silicona. Montado en una horquilla de fijación para el ajuste de inclinación in situ. Capa de pintura en polvo de poliéster. Estanqueidad del recinto óptico IP-66 según EN-60598. Con driver programable y dotado con protecciones contra sobretensiones de 10 kV o superior. Rango de Tª de color de 3.000 °K y con un rendimiento luminoso mínimo de 110 lum/W. De 48 led hasta 75 W a 500 mA. Modelo Marchalenes mediano.	362,00 €



AJUNTAMENT DE VALÈNCIA
CUADRO DE PRECIOS DE URBANIZACIÓN

LISTADO DE MATERIALES VALORADO (Pres)

AYUNTAMIENTO DE VALENCIA. CUADRO DE PRECIOS DE URBANIZACIÓN 2021.02

CÓDIGO	UD	RESUMEN	PRECIO
PUIL.26167	u	Proyector LED IP66. Programable. Hasta 75w. Mod PESET peq Proyector LED IP 66. La fotometría podrá ser tanto simétrica como asimétrica, para adaptarse al lugar que se va a iluminar. Debe disponer de varias posibilidades de montaje con reglaje in situ, con disipador de calor incorporado dentro del cuerpo con capacidad de trabajar con temperaturas ambiente de -40 °C hasta +50 °C. Disponiendo de un acceso rápido a la fuente de alimentación mediante una placa de auxiliares desmontable. Con posibilidad de integración en un sistema de telegestión mediante una línea de control, control a través de la línea eléctrica o un protocolo 1-10 V o Dali. Con driver programable y dotado con protecciones contra sobretensiones de 10 kV o superior. Rango de Tª de color de 3.000 °K (4.000 °K si es para tuneles) y con un rendimiento luminoso mínimo de 110 lum/W. De 48 led y 75 W. Modelo PESET pequeño	313,91 €
PUIL.26168	u	Proyector LED IP66. Programable. Hasta 213w. Mod PESET grande Proyector LED IP 66. La fotometría podrá ser tanto simétrica como asimétrica, para adaptarse al lugar que se va a iluminar. Debe disponer de varias posibilidades de montaje con reglaje in situ, con disipador de calor incorporado dentro del cuerpo con capacidad de trabajar con temperaturas ambiente de -40 °C hasta +50 °C. Disponiendo de un acceso rápido a la fuente de alimentación mediante una placa de auxiliares desmontable. Con posibilidad de integración en un sistema de telegestión mediante una línea de control, control a través de la línea eléctrica o un protocolo 1-10 V o Dali. Con driver programable y dotado con protecciones contra sobretensiones de 10 kV o superior. Rango de Tª de color de 3.000 °K (4.000 °K si es para tuneles) y con un rendimiento luminoso mínimo de 110 lum/W. De 96 led y 213 W. Modelo PESET grande.	533,04 €
PUIL.26300	u	Proyector alumin extruido. G protecc IP-65 400w 2 lamp Proyector de perfil de aluminio extruido, cerrado lateralmente en aluminio inyectado, acabado en pintura epoxi-poliéster, con cierre de vidrio templado, con grado de protección IP-65, con alojamiento de equipo auxiliar hasta 400 w., para dos lámparas. Incluido transporte.	508,33 €
PUIL.26500	u	Proyector RGB lineal Bañador interior vent 24w Proyector RGB Lineal Bañador interior ventanas, de 180 °, de potencia mínima 24 W, con control DMX, óptica según diseño, color beige, a definir.	343,63 €



AYUNTAMENT DE VALÈNCIA
CUADRO DE PRECIOS DE URBANIZACIÓN

LISTADO DE MATERIALES VALORADO (Pres)

AYUNTAMIENTO DE VALENCIA. CUADRO DE PRECIOS DE URBANIZACIÓN 2021.02

CÓDIGO	UD	RESUMEN	PRECIO
PUIL.26501	u	Proyector RGB concentrador Trazador columna 24w Proyector RGB Concentrador Trazador Columna. Proyector RGB, de potencia mínima 24 W, con control DMX, óptica según diseño, color beige, a definir.	342,42 €
PUIL.26502	u	Proyector RGB Bañadores Paredes, 60w Proyector RGB Bañador Paredes. Proyector RGB, de potencia mínima 60 W, con control DMX, óptica según diseño, color beige, a definir.	443,56 €
PUIL.29222	u	Luminaria LED campanar gran 75w Ud. de luminaria modelo Campanar Grande-LED, con fuente luminosa de Led, con corona y protector superior en aluminio inyectado y pintado. Fijación y rótula de aluminio fundido y pintado. Protector de policarbonato. Estanqueidad del recinto óptico IP-66 según EN-60598. Con driver programable y dotado con protecciones contra sobretensiones de 10 kV o superior. Rango de T ^a de color de 3.000 °K y con un rendimiento luminoso mínimo de 110 lum/W. De 48 led y 75 W a 500 mA.	430,00 €
PUIL.29223	u	Luminaria LED campanar gran 99 w Ud. de luminaria modelo Campanar Grande-LED, con fuente luminosa de Led, con corona y protector superior en aluminio inyectado y pintado. Fijación y rótula de aluminio fundido y pintado. Protector de policarbonato. Estanqueidad del recinto óptico IP-66 según EN-60598. Con driver programable y dotado con protecciones contra sobretensiones de 10 kV o superior. Rango de T ^a de color de 3.000 °K y con un rendimiento luminoso mínimo de 110 lum/W. De 64 led y 99 W a 500 mA.	448,00 €
PUIL.29224	u	Luminaria LED Campanar gran 122w Ud. de luminaria modelo Campanar Grande-LED, con fuente luminosa de Led, con corona y protector superior en aluminio inyectado y pintado. Fijación y rótula de aluminio fundido y pintado. Protector de policarbonato. Estanqueidad del recinto óptico IP-66 según EN-60598. Con driver programable y dotado con protecciones contra sobretensiones de 10 kV o superior. Rango de T ^a de color de 3.000 °K y con un rendimiento luminoso mínimo de 110 lum/W. De 80 led y 122 W a 500 mA.	470,00 €



AJUNTAMENT DE VALÈNCIA
CUADRO DE PRECIOS DE URBANIZACIÓN

LISTADO DE MATERIALES VALORADO (Pres)

AYUNTAMIENTO DE VALENCIA. CUADRO DE PRECIOS DE URBANIZACIÓN 2021.02

CÓDIGO	UD	RESUMEN	PRECIO
PUIL.29225	u	Luminaria LED Campanar gran 146w Ud. de luminaria modelo Campanar Grande-LED, con fuente luminosa de Led, con corona y protector superior en aluminio inyectado y pintado. Fijación y rótula de aluminio fundido y pintado. Protector de policarbonato. Estanqueidad del recinto óptico IP-66 según EN-60598. Con driver programable y dotado con protecciones contra sobretensiones de 10 kV o superior. Rango de Tª de color de 3.000 °K y con un rendimiento luminoso mínimo de 110 lum/W. De 96 led y 146 W a 500 mA.	494,00 €
PUIL.29240	u	Luminaria LED Devesa 40w Ud. de luminaria modelo DEVESA-Led, con fuente luminosa de Led, con corona y protector superior en aluminio inyectado y pintado. Fijación y rótula de aluminio fundido y pintado. Estanqueidad del recinto óptico IP-66 según EN-60598. Con driver programable y dotado con protecciones contra sobretensiones de 10 kV o superior. Rango de Tª de color de 3.000 °K y con un rendimiento luminoso mínimo de 110 lum/W. De 16 led y 40 W a 500 mA.	198,00 €
PUIL.29241	u	Luminaria LED Devesa 57w Ud. de luminaria modelo DEVESA-Led, con fuente luminosa de Led, con corona y protector superior en aluminio inyectado y pintado. Fijación y rótula de aluminio fundido y pintado. Estanqueidad del recinto óptico IP-66 según EN-60598. Con driver programable y dotado con protecciones contra sobretensiones de 10 kV o superior. Rango de Tª de color de 3.000 °K y con un rendimiento luminoso mínimo de 110 lum/W. De 24 led y 57 W a 500 mA.	212,00 €
PUIL.29242	u	Luminaria LED Devesa 68w Ud. de luminaria modelo DEVESA-Led, con fuente luminosa de Led, con corona y protector superior en aluminio inyectado y pintado. Fijación y rótula de aluminio fundido y pintado. Estanqueidad del recinto óptico IP-66 según EN-60598. Con driver programable y dotado con protecciones contra sobretensiones de 10 kV o superior. Rango de Tª de color de 3.000 °K y con un rendimiento luminoso mínimo de 110 lum/W. De 24 led y 68 W a 500 mA.	217,00 €



AYUNTAMIENTO DE VALÈNCIA
CUADRO DE PRECIOS DE URBANIZACIÓN

LISTADO DE MATERIALES VALORADO (Pres)

AYUNTAMIENTO DE VALENCIA. CUADRO DE PRECIOS DE URBANIZACIÓN 2021.02

CÓDIGO	UD	RESUMEN	PRECIO
PUIL.29243	u	Luminaria LED Devesa 98w Ud. de luminaria modelo DEVESA-Led, con fuente luminosa de Led, con corona y protector superior en aluminio inyectado y pintado. Fijación y rótula de aluminio fundido y pintado. Estanqueidad del recinto óptico IP-66 según EN-60598. Con driver programable y dotado con protecciones contra sobretensiones de 10 kV o superior. Rango de Tª de color de 3.000 °K y con un rendimiento luminoso mínimo de 110 lum/W. De 32 led y 98 W a 500 mA.	297,00 €
PUIL.29244	u	Luminaria LED Devesa 127w Ud. de luminaria modelo DEVESA-Led, con fuente luminosa de Led, con corona y protector superior en aluminio inyectado y pintado. Fijación y rótula de aluminio fundido y pintado. Estanqueidad del recinto óptico IP-66 según EN-60598. Con driver programable y dotado con protecciones contra sobretensiones de 10 kV o superior. Rango de Tª de color de 3.000 °K y con un rendimiento luminoso mínimo de 110 lum/W. De 40 led y 127 W a 500 mA.	305,00 €
PUIL.29245	u	Luminaria LED Devesa 151w Ud. de luminaria modelo DEVESA-Led, con fuente luminosa de Led, con corona y protector superior en aluminio inyectado y pintado. Fijación y rótula de aluminio fundido y pintado. Estanqueidad del recinto óptico IP-66 según EN-60598. Con driver programable y dotado con protecciones contra sobretensiones de 10 kV o superior. Rango de Tª de color de 3.000 °K y con un rendimiento luminoso mínimo de 110 lum/W. De 48 led y 151 W a 500 mA.	313,00 €
PUIL.29260	u	Luminaria LED Parc Central 26w Ud. de luminaria modelo PARC CENTRAL-Led, con fuente luminosa de Led, con protector superior en aluminio inyectado y pintado. Fijación horizontal y/o vertical. Protector de vidrio extra-transparente. Estanqueidad del recinto óptico IP-66 según EN-60598. Con driver programable y dotado con protecciones contra sobretensiones de 10 kV o superior. Rango de Tª de color de 3.000 °K y con un rendimiento luminoso mínimo de 110 lum/W. De 16 led hasta 26 W a 500 mA.	310,00 €



AJUNTAMENT DE VALÈNCIA
CUADRO DE PRECIOS DE URBANIZACIÓN

LISTADO DE MATERIALES VALORADO (Pres)

AYUNTAMIENTO DE VALENCIA. CUADRO DE PRECIOS DE URBANIZACIÓN 2021.02

CÓDIGO	UD	RESUMEN	PRECIO
PUIL.29261	u	Luminaria LED Parc Central 38w Ud. de luminaria modelo PARC CENTRAL-Led, con fuente luminosa de Led, protector superior en aluminio inyectado y pintado. Fijación horizontal y/o vertical. Protector de vidrio extra-transparente. Estanqueidad del recinto óptico IP-66 según EN-60598. Con driver programable y dotado con protecciones contra sobretensiones de 10 kV o superior. Rango de Tª de color de 3.000 °K y con un rendimiento luminoso mínimo de 110 lum/W. De 24 led hasta 38 W a 500 mA.	324,00 €
PUIL.29262	u	Luminaria LED Parc Central 51w Ud. de luminaria modelo PARC CENTRAL-Led, con fuente luminosa de Led, con protector superior en aluminio inyectado y pintado. Fijación horizontal y/o vertical. Protector de vidrio extra-transparente. Estanqueidad del recinto óptico IP-66 según EN-60598. Con driver programable y dotado con protecciones contra sobretensiones de 10 kV o superior. Rango de Tª de color de 3.000 °K y con un rendimiento luminoso mínimo de 110 lum/W. De 32 led hasta 51 W a 500 mA.	365,00 €
PUIL.29263	u	Luminaria LED Parc Central 75w Ud. de luminaria modelo PARC CENTRAL-Led, con fuente luminosa de Led, con protector superior en aluminio inyectado y pintado. Fijación horizontal y/o vertical. Protector de vidrio extra-transparente. Estanqueidad del recinto óptico IP-66 según EN-60598. Con driver programable y dotado con protecciones contra sobretensiones de 10 kV o superior. Rango de Tª de color de 3.000 °K y con un rendimiento luminoso mínimo de 110 lum/W. De 48 led hasta 75 W a 500 mA.	379,00 €
PUIL.29264	u	Luminaria LED Parc Central 87w Ud. de luminaria modelo PARC CENTRAL-Led, con fuente luminosa de Led, con protector superior en aluminio inyectado y pintado. Fijación horizontal y/o vertical. Protector de vidrio extra-transparente. Estanqueidad del recinto óptico IP-66 según EN-60598. Con driver programable y dotado con protecciones contra sobretensiones de 10 kV o superior. Rango de Tª de color de 3.000 °K y con un rendimiento luminoso mínimo de 110 lum/W. De 56 led hasta 87 W a 500 mA.	392,00 €



AJUNTAMENT DE VALÈNCIA
CUADRO DE PRECIOS DE URBANIZACIÓN

LISTADO DE MATERIALES VALORADO (Pres)

AYUNTAMIENTO DE VALENCIA. CUADRO DE PRECIOS DE URBANIZACIÓN 2021.02

CÓDIGO	UD	RESUMEN	PRECIO
PUIL.29500	u	Proyector Modelo Temple Proyector Modelo Temple, para fachada exterior, con reflector de aluminio de 5º, con accesorios de 12º y 36º, y sistema de enfoque de lámpara a prueba de vandalismo, placa ajustable a lo largo del proyector, indicador de ángulo de inclinación, portalámparas PG-12, orientación de 180º vertical y fabricado en polímero con 40% de fibra de vidrio, incluyendo equipo.	331,18 €
PUIL.29601	u	Luminaria LED NIX 100w luminaria modelo NIX-Led, con fuente luminosa de Led, con corona y protector superior en aluminio inyectado y pintado. Fijación y rótula de aluminio fundido y pintado. Protector de policarbonato. Estanqueidad del recinto óptico IP-66 según EN-60598. Con driver programable y dotado con protecciones contra sobretensiones de 10 kV o superior. Rango de Tª de color de 2.700 °K y con un rendimiento luminoso mínimo de 110 lum/W. De 50 led hasta 100 W a 700 mA.	234,78 €
PUIL.29602	u	Luminaria LED NIX 53w luminaria modelo NIX-Led, con fuente luminosa de Led, con corona y protector superior en aluminio inyectado y pintado. Fijación y rótula de aluminio fundido y pintado. Protector de policarbonato. Estanqueidad del recinto óptico IP-66 según EN-60598. Con driver programable y dotado con protecciones contra sobretensiones de 10 kV o superior. Rango de Tª de color de 2.700 °K y con un rendimiento luminoso mínimo de 110 lum/W. De 24 led hasta 53 W a 700 mA.	165,22 €
PUIL.29701	u	Luminaria LED Torrefiel Ud. de luminaria modelo TORREFIEL-Led, con fuente luminosa de Led, con corona y protector superior en aluminio inyectado y pintado. Fijación y rótula de aluminio fundido y pintado. Protector de policarbonato. Estanqueidad del recinto óptico IP-66 según EN-60598. Con driver programable y dotado con protecciones contra sobretensiones de 10 kV o superior. Rango de Tª de color de 2.700 °K y con un rendimiento luminoso mínimo de 110 lum/W. De 64 led hasta 139 W a 700 mA.	260,87 €
PUIL.3.21201	u	Lum alum vial funcional 150W clase II Luminaria hermética, con grado de protección IP-66, Clase II, constituida por carcasa de fundición de aluminio L 256060, bloque óptico con reflector de aluminio brillantado y sellado con silicona al cierre de vidrio liso templado, accesible a través del portalámparas, con alojamiento para el equipo auxiliar, sobre placa soportada y reflector especial para lámpara Tubular de V.S.A.P. y dispositivo de sujeción vertical u horizontal. Según especificaciones del Pliego de Condiciones. Incluido transporte. Tipo pequeño con equipo 150 w VSAP AF	248,00 €



AYUNTAMIENTO DE VALÈNCIA
CUADRO DE PRECIOS DE URBANIZACIÓN

LISTADO DE MATERIALES VALORADO (Pres)

AYUNTAMIENTO DE VALENCIA. CUADRO DE PRECIOS DE URBANIZACIÓN 2021.02

CÓDIGO	UD	RESUMEN	PRECIO
PUIL.3.21202	u	Lum alum vial funcional 250W clase II Luminaria hermética, con grado de protección IP-66, Clase II, constituida por carcasa de fundición de aluminio L 256060, bloque óptico con reflector de aluminio abrillantado y sellado con silicona al cierre de vidrio liso templado, accesible a través del portalámparas, con alojamiento para el equipo auxiliar, sobre placa soportada y reflector especial para lámpara Tubular de V.S.A.P. y dispositivo de sujeción vertical u horizontal. Según especificaciones del Pliego de Condiciones. Incluido transporte. Tipo grande con equipo 250 w VSAP AF.	302,95 €
PUIL.3.21203	u	Lum alum vial funcional 150W clase II Luminaria hermética, con grado de protección IP-66, Clase II, constituida por carcasa de fundición de aluminio L 256060, bloque óptico con reflector de aluminio abrillantado y sellado con silicona al cierre de vidrio liso templado, accesible a través del portalámparas, con alojamiento para el equipo auxiliar, sobre placa soportada y reflector especial para lámpara Tubular de V.S.A.P. y dispositivo de sujeción vertical u horizontal. Según especificaciones del Pliego de Condiciones. Incluido transporte. Tipo pequeño con equipo 150 w VSAP AF RF	276,18 €
PUIL.3.21204	u	Lum alum vial funcional 250W clase II Luminaria hermética, con grado de protección IP-66, Clase II, constituida por carcasa de fundición de aluminio L 256060, bloque óptico con reflector de aluminio abrillantado y sellado con silicona al cierre de vidrio liso templado, accesible a través del portalámparas, con alojamiento para el equipo auxiliar, sobre placa soportada y reflector especial para lámpara Tubular de V.S.A.P. y dispositivo de sujeción vertical u horizontal. Según especificaciones del Pliego de Condiciones. Incluido transporte. Tipo grande con equipo 250 w VSAP AF RF.	331,14 €
PUIL.3.21205	u	Lum alum vial funcional 400W clase II Luminaria hermética, con grado de protección IP-66, Clase II, constituida por carcasa de fundición de aluminio L 256060, bloque óptico con reflector de aluminio abrillantado y sellado con silicona al cierre de vidrio liso templado, accesible a través del portalámparas, con alojamiento para el equipo auxiliar, sobre placa soportada y reflector especial para lámpara Tubular de V.S.A.P. y dispositivo de sujeción vertical u horizontal. Según especificaciones del Pliego de Condiciones. Incluido transporte. Tipo grande con equipo 400 w VSAP AF	311,41 €



AYUNTAMIENTO DE VALÈNCIA
CUADRO DE PRECIOS DE URBANIZACIÓN

LISTADO DE MATERIALES VALORADO (Pres)

AYUNTAMIENTO DE VALENCIA. CUADRO DE PRECIOS DE URBANIZACIÓN 2021.02

CÓDIGO	UD	RESUMEN	PRECIO
PUIL.3.21206	u	Lum alum vial funcional 250W clase II Luminaria hermética, con grado de protección IP-66, Clase II, constituida por carcasa de fundición de aluminio L 256060, bloque óptico con reflector de aluminio abrillantado y sellado con silicona al cierre de vidrio liso templado, accesible a través del portalámparas, con alojamiento para el equipo auxiliar, sobre placa soportada y reflector especial para lámpara Tubular de V.S.A.P. y dispositivo de sujeción vertical u horizontal. Según especificaciones del Pliego de Condiciones. Incluido transporte. Tipo grande con equipo 250 w VSAP AF RF.	339,59 €
PUIL.3.22071	u	Luminaria 2pzs al Luminaria formada por dos piezas de aluminio inyectado, articuladas entre sí directamente y cierre a presión. El sistema óptico está compuesto por reflector de aluminio anodizado y cierre de vidrio templado lenticular sellados de forma estanca, con alojamiento para el equipo auxiliar, con grado de protección IP-66. Clase II, según especificaciones del Pliego de Condiciones. Incluido transporte.	263,32 €
PUIL.3.23111	u	Luminaria acero 1 brazo sencilla Tranvía Luminaria en chapa de acero galvanizada de 4 mm. de espesor, modelo Tranvía, con reflector de aluminio y cierre de policarbonato, acabado de oxirón color negro forja, con capacidad para el equipo auxiliar. IP-55. Según especificaciones del Pliego de Condiciones. Incluido transporte. Sencilla, con 1 brazo.	912,78 €
PUIL.3.23112	u	Luminaria acero 2 brazo doble Tranvía Luminaria en chapa de acero galvanizada de 4 mm. de espesor, modelo Tranvía, con reflector de aluminio y cierre de policarbonato, acabado de oxirón color negro forja, con capacidad para el equipo auxiliar. IP-55. Según especificaciones del Pliego de Condiciones. Incluido transporte. Doble, con 2 brazos.	1.591,36 €
PUIL.3.23113	u	Luminaria acero pared Tranvía Luminaria en chapa de acero galvanizada de 4 mm. de espesor, modelo Tranvía, con reflector de aluminio y cierre de policarbonato, acabado de oxirón color negro forja, con capacidad para el equipo auxiliar. IP-55. Según especificaciones del Pliego de Condiciones. Incluido transporte. De pared.	893,15 €
PUIL.3.23211	u	Luminaria fund Malvarrosa Luminaria en fundición de aluminio L 256060, modelo Malvarrosa, con reflector de aluminio y cierre de policarbonato, cromada y pintada con pintura de poliéster polimerizada al horno, con capacidad para el equipo auxiliar. Con grado de protección IP-65. Según especificaciones del Pliego de Condiciones. Incluido transporte.	549,14 €



AYUNTAMIENTO DE VALÈNCIA
CUADRO DE PRECIOS DE URBANIZACIÓN

LISTADO DE MATERIALES VALORADO (Pres)

AYUNTAMIENTO DE VALENCIA. CUADRO DE PRECIOS DE URBANIZACIÓN 2021.02

CÓDIGO	UD	RESUMEN	PRECIO
PUIL.3.24091	u	Luminaria fund Luminaria formada por armadura de fundición inyectada de aluminio L 256060, con tapa superior de polipropileno inyectado con carga mineral, reflector de chapa de aluminio purísimo, cierre de vidrio plano termorresistente, con alojamiento para el equipo auxiliar montado sobre bandeja metálica fácilmente desmontable. El conjunto reflector, vidrio de cierre y alojamiento portalámparas forman un compartimento estanco, con grado de protección IP-65. Según especificaciones del Pliego de Condiciones. Incluido transporte.	111,74 €
PUIL.3.24111	u	Proyector poliéster fibra vidrio Proyector construido en poliéster con fibra de vidrio, reflector de chapa de aluminio y cierre de vidrio plano termorresistente, con alojamiento para el equipo auxiliar, puede instalarse adosado a la pared o acoplado a columna, con grado de protección IP-54. Según especificaciones del Pliego de Condiciones. Incluido transporte.	297,28 €
PUIL.3.26050	u	Bloque op LED p/farol Fernando VII/VILLA 75w Bloque óptico de Led para farol FERNANDO VII / VILLA, de alto flujo luminoso, para sustitución In Situ, con cuerpo de aluminio y protector de vidrio, , con motor fotométrico de última generación, IRC >70, 3.000ºK, de grado de hermeticidad, tanto del Bloque Óptico como del Driver, mínimo IP 66. De 48 led hasta 75 W a 500 mA.	339,59 €
PUIL.3.26051	u	Bloque op LED p/farol Fernando VII/VILLA 51w Bloque Óptico de Led para farol FERNANDO VII / VILLA, de alto flujo luminoso, para sustitución In Situ, con cuerpo de aluminio y protector de vidrio, , con motor fotométrico de última generación, IRC >70, 3.000ºK, de grado de hermeticidad, tanto del Bloque Óptico como del Driver, mínimo IP 66. De 32 led hasta 51 W a 500 mA.	217,57 €
PUIL.3.26052	h	Bloque op LED p/farol Fernando VII/VILLA 38w Bloque Óptico de Led para farol FERNANDO VII / VILLA, de alto flujo luminoso, para sustitución In Situ, con cuerpo de aluminio y protector de vidrio, , con motor fotométrico de última generación, IRC >70, 3.000ºK, de grado de hermeticidad, tanto del Bloque Óptico como del Driver, mínimo IP 66. De 24 led hasta 38 W a 500 mA.	207,68 €
PUIL.3.26053	u	Bloque op LED p/farol Fernando VII/VILLA 26w Bloque Óptico de Led para farol FERNANDO VII / VILLA, de alto flujo luminoso, para sustitución In Situ, con cuerpo de aluminio y protector de vidrio, , con motor fotométrico de última generación, IRC >70, 3.000ºK, de grado de hermeticidad, tanto del Bloque Óptico como del Driver, mínimo IP 66. De 16 led hasta 26 W a 500 mA	196,70 €
PUIL.3.26075	u	Bloque op p/farol Villa asimétrico Bloque óptico para farol villa con reparto asimétrico, incluso transporte	21,14 €



AYUNTAMIENTO DE VALÈNCIA
CUADRO DE PRECIOS DE URBANIZACIÓN

LISTADO DE MATERIALES VALORADO (Pres)

AYUNTAMIENTO DE VALENCIA. CUADRO DE PRECIOS DE URBANIZACIÓN 2021.02

CÓDIGO	UD	RESUMEN	PRECIO
PUIL.3.26082	u	Bloque op herm Bloque óptico hermético, con grado de protección IP-66, de reparto asimétrico, constituido por reflector de policarbonato aluminizado y refractor del mismo material y obturador portacasquillo. Con soporte de fijación. Según especificaciones del Pliego de condiciones. Incluido transporte.	84,55 €
PUIL.3.26085	u	Farol art fund Valencia Farol artístico Modelo Valencia, formado por corona, cúpula y zócalo de fundición de aluminio L 256060 inyectado, con capacidad para el equipo auxiliar, con portalámparas de porcelana y globo de cristal termorresistente con malla metálica, según especificaciones del Pliego de Condiciones. Incluido transporte.	535,45 €
PUIL.3.26400	u	Farol art fund Valencia c/casquete superior Farol artístico Modelo Valencia, formado por corona, cúpula y zócalo de fundición de aluminio L 256060 inyectado, con capacidad para el equipo auxiliar, con portalámparas de porcelana y globo de cristal termorresistente con malla metálica y casquete superior, según especificaciones del Pliego de Condiciones. Incluido transporte.	563,64 €
PUIL.4.29210	u	Lum alum Campanar gran LEDs 150 W Luminaria modelo Campanar Grande-LED, con fuente luminosa de Led, con corona y protector superior en aluminio inyectado y pintado. Fijación y rótula de aluminio fundido y pintado. Protector de policarbonato. Estanqueidad del recinto óptico IP-66 según EN-60598. Con driver programable y dotado con protecciones contra sobretensiones de 10 kV o superior. Rango de T ^a de color de 3.000 °K y con un rendimiento luminoso mínimo de 100 lum/W. Hasta 150 W a 500 mA	494,05 €
PUIL.4.29211	u	Lum alum Campanar peq LEDs 100 W Luminaria modelo Campanar Pequeña-LED, con fuente luminosa de Led, con corona y protector superior en aluminio inyectado y pintado. Fijación y rótula de aluminio fundido y pintado. Protector de policarbonato. Estanqueidad del recinto óptico IP-66 según EN-60598. Con driver programable y dotado con protecciones contra sobretensiones de 10 kV o superior. Rango de T ^a de color de 3.000 °K y con un rendimiento luminoso mínimo de 100 lum/W. Hasta 100 W a 500 mA.	305,22 €



AYUNTAMIENTO DE VALÈNCIA
CUADRO DE PRECIOS DE URBANIZACIÓN

LISTADO DE MATERIALES VALORADO (Pres)

AYUNTAMIENTO DE VALENCIA. CUADRO DE PRECIOS DE URBANIZACIÓN 2021.02

CÓDIGO	UD	RESUMEN	PRECIO
PUIL.4.29213	u	Luminaria Led Campanar peq 38w Ud. de luminaria modelo Campanar Pequeña-LED, con fuente luminosa de Led, con corona y protector superior en aluminio inyectado y pintado. Fijación y rótula de aluminio fundido y pintado. Protector de policarbonato. Estanqueidad del recinto óptico IP-66 según EN-60598. Con driver programable y dotado con protecciones contra sobretensiones de 10 kV o superior. Rango de Tª de color de 3.000 °K y con un rendimiento luminoso mínimo de 100 lum/W. De 24 led hasta 38 W a 500 mA.	302,00 €
PUIL.4.29214	u	Luminaria Led campanar peq 51w Ud. de luminaria modelo Campanar Pequeña-LED, con fuente luminosa de Led, con corona y protector superior en aluminio inyectado y pintado. Fijación y rótula de aluminio fundido y pintado. Protector de policarbonato. Estanqueidad del recinto óptico IP-66 según EN-60598. Con driver programable y dotado con protecciones contra sobretensiones de 10 kV o superior. Rango de Tª de color de 3.000 °K y con un rendimiento luminoso mínimo de 110 lum/W. De 32 led hasta 51 W a 500 mA.	316,00 €
PUIL.4.29215	u	Luminaria LED campanar peq 75w Ud. de luminaria modelo Campanar Pequeña-LED, con fuente luminosa de Led, con corona y protector superior en aluminio inyectado y pintado. Fijación y rótula de aluminio fundido y pintado. Protector de policarbonato. Estanqueidad del recinto óptico IP-66 según EN-60598. Con driver programable y dotado con protecciones contra sobretensiones de 10 kV o superior. Rango de Tª de color de 3.000 °K y con un rendimiento luminoso mínimo de 110 lum/W. De 48 led hasta 75 W a 500 mA.	357,00 €
PUIL.4.29220	u	Lum alum Campanar gran LEDs 51 W Luminaria modelo Campanar Grande-LED, con fuente luminosa de Led, con corona y protector superior en aluminio inyectado y pintado. Fijación y rótula de aluminio fundido y pintado. Protector de policarbonato. Estanqueidad del recinto óptico IP-66 según EN-60598. Con driver programable y dotado con protecciones contra sobretensiones de 10 kV o superior. Rango de Tª de color de 3.000 °K y con un rendimiento luminoso mínimo de 100 lum/W. De 32 led hasta 51 W a 500 mA.	443,95 €



AYUNTAMENT DE VALÈNCIA
CUADRO DE PRECIOS DE URBANIZACIÓN

LISTADO DE MATERIALES VALORADO (Pres)

AYUNTAMIENTO DE VALENCIA. CUADRO DE PRECIOS DE URBANIZACIÓN 2021.02

CÓDIGO	UD	RESUMEN	PRECIO
PUIL.4.29221	u	Lum alum Campanar gran LEDs 38 W Luminaria modelo Campanar Grande-LED, con fuente luminosa de Led, con corona y protector superior en aluminio inyectado y pintado. Fijación y rótula de aluminio fundido y pintado. Protector de policarbonato. Estanqueidad del recinto óptico IP-66 según EN-60598. Con driver programable y dotado con protecciones contra sobretensiones de 10 kV o superior. Rango de T ^a de color de 3.000 °K y con un rendimiento luminoso mínimo de 100 lum/W. De 24 led hasta 38 W a 500 mA.	426,36 €
PUIL.4.29222	u	Lum alum Campanar gran LEDs 26W Luminaria modelo Campanar Grande-LED, con fuente luminosa de Led, con corona y protector superior en aluminio inyectado y pintado. Fijación y rótula de aluminio fundido y pintado. Protector de policarbonato. Estanqueidad del recinto óptico IP-66 según EN-60598. Con driver programable y dotado con protecciones contra sobretensiones de 10 kV o superior. Rango de T ^a de color de 3.000 °K y con un rendimiento luminoso mínimo de 100 lum/W. De 16 led hasta 26 W a 500 mA.	404,38 €
PUIL.4.29228	u	Luminaria LED Albufera 146w Ud. de luminaria modelo ALBUFERA-Led, con fuente luminosa de Led, con corona y protector superior en aluminio inyectado y pintado. Fijación y rótula de aluminio fundido y pintado. Protector de policarbonato. Estanqueidad del recinto óptico IP-66 según EN-60598. Con driver programable y dotado con protecciones contra sobretensiones de 10 kV o superior. Rango de T ^a de color de 3.000 °K y con un rendimiento luminoso mínimo de 110 lum/W. De 96 led hasta 146 W a 500 mA.	574,00 €
PUIL.4.29229	u	Luminaria LED Albufera 122 w Ud. de luminaria modelo ALBUFERA-Led, con fuente luminosa de Led, con corona y protector superior en aluminio inyectado y pintado. Fijación y rótula de aluminio fundido y pintado. Protector de policarbonato. Estanqueidad del recinto óptico IP-66 según EN-60598. Con driver programable y dotado con protecciones contra sobretensiones de 10 kV o superior. Rango de T ^a de color de 3.000 °K y con un rendimiento luminoso mínimo de 110 lum/W. De 80 led hasta 122 W a 500 mA.	551,00 €



AYUNTAMIENTO DE VALÈNCIA
CUADRO DE PRECIOS DE URBANIZACIÓN

LISTADO DE MATERIALES VALORADO (Pres)

AYUNTAMIENTO DE VALENCIA. CUADRO DE PRECIOS DE URBANIZACIÓN 2021.02

CÓDIGO	UD	RESUMEN	PRECIO
PUIL.4.29230	u	Lum alum Albufera LEDs 99 W Luminaria modelo ALBUFERA-Led, con fuente luminosa de Led, con corona y protector superior en aluminio inyectado y pintado. Fijación y rótula de aluminio fundido y pintado. Protector de policarbonato. Estanqueidad del recinto óptico IP-66 según EN-60598. Con driver programable y dotado con protecciones contra sobretensiones de 10 kV o superior. Rango de T ^a de color de 3.000 °K y con un rendimiento luminoso mínimo de 100 lum/W. De 64 led hasta 99 W a 500 mA.	378,01 €
PUIL.4.29231	u	Lum alum Albufera LEDs 75 W Luminaria modelo ALBUFERA-Led, con fuente luminosa de Led, con corona y protector superior en aluminio inyectado y pintado. Fijación y rótula de aluminio fundido y pintado. Protector de policarbonato. Estanqueidad del recinto óptico IP-66 según EN-60598. Con driver programable y dotado con protecciones contra sobretensiones de 10 kV o superior. Rango de T ^a de color de 3.000 °K y con un rendimiento luminoso mínimo de 100 lum/W. De 48 led hasta 75 W a 500 mA.	327,46 €
PUIL.4.29232	u	Lum alum Albufera LEDs 51 W Luminaria modelo ALBUFERA-Led, con fuente luminosa de Led, con corona y protector superior en aluminio inyectado y pintado. Fijación y rótula de aluminio fundido y pintado. Protector de policarbonato. Estanqueidad del recinto óptico IP-66 según EN-60598. Con driver programable y dotado con protecciones contra sobretensiones de 10 kV o superior. Rango de T ^a de color de 3.000 °K y con un rendimiento luminoso mínimo de 100 lum/W. De 32 led hasta 51 W a 500 mA.	305,48 €
PUIL.4.29233	u	Lum alum Albufera LEDs 38 W Luminaria modelo ALBUFERA-Led, con fuente luminosa de Led, con corona y protector superior en aluminio inyectado y pintado. Fijación y rótula de aluminio fundido y pintado. Protector de policarbonato. Estanqueidad del recinto óptico IP-66 según EN-60598. Con driver programable y dotado con protecciones contra sobretensiones de 10 kV o superior. Rango de T ^a de color de 3.000 °K y con un rendimiento luminoso mínimo de 100 lum/W. De 24 led hasta 38 W a 500 mA.	250,55 €
PUIL.4.29234	u	Lum alum Albufera LEDs 26 W Luminaria modelo ALBUFERA-Led, con fuente luminosa de Led, con corona y protector superior en aluminio inyectado y pintado. Fijación y rótula de aluminio fundido y pintado. Protector de policarbonato. Estanqueidad del recinto óptico IP-66 según EN-60598. Con driver programable y dotado con protecciones contra sobretensiones de 10 kV o superior. Rango de T ^a de color de 3.000 °K y con un rendimiento luminoso mínimo de 100 lum/W. De 16 led hasta 26 W a 500 mA.	217,57 €



AYUNTAMIENTO DE VALÈNCIA
CUADRO DE PRECIOS DE URBANIZACIÓN

LISTADO DE MATERIALES VALORADO (Pres)

AYUNTAMIENTO DE VALENCIA. CUADRO DE PRECIOS DE URBANIZACIÓN 2021.02

CÓDIGO	UD	RESUMEN	PRECIO
PUIL.4.29235	u	Lum alum Albufera LEDs 14 W Luminaria modelo ALBUFERA-Led, con fuente luminosa de Led, con corona y protector superior en aluminio inyectado y pintado. Fijación y rótula de aluminio fundido y pintado. Protector de policarbonato. Estanqueidad del recinto óptico IP-66 según EN-60598. Con driver programable y dotado con protecciones contra sobretensiones de 10 kV o superior. Rango de T ^a de color de 3.000 °K y con un rendimiento luminoso mínimo de 100 lum/W. De 8 led hasta 14 W a 500 mA	192,30 €
PUIL.4.29250	u	Lum alum Samaruc LEDs 30/45/60 W Luminaria modelo SAMARUC-Led, con fuente luminosa de Led. Fijación y rótula de aluminio. Protector de policarbonato. Con driver interno y dotada con protecciones contra sobretensiones de 10 kV. Rango de T ^a de color de 3.000 °K. De 30-45-60 W.	103,14 €
PUIL.5.26112	u	Proy fund alum 300W Proyector de carcasa de fundición de aluminio L 256060 inyectado, con aletas de ventilación y prensaestopas para entrada de cables, cerrado con vidrio termorresistente, con juntas de silicona, el cableado interior con cubierta de silicona, estanco, con bastidor de chapa galvanizada. Según especificaciones del Pliego de Condiciones. Incluido transporte. Con portalámparas GX-16 d. para PAR-54, de 300 w.	149,47 €
PUIL.5.26300	u	Proy rectangular vial 400W VSAP Proyector de perfil de aluminio extruido, cerrado lateralmente en aluminio inyectado, acabado en pintura epoxi-poliéster, con cierre de vidrio templado, con grado de protección IP-65, con alojamiento de equipo auxiliar hasta 400 w., para dos lámparas. Incluido transporte.	584,58 €
PUIL.5.26500	u	Proyector TEMPLE Proyector Modelo Temple, para fachada exterior, con reflector de aluminio de 5°, con accesorios de 12° y 36°, y sistema de enfoque de lámpara a prueba de vandalismo, placa ajustable a lo largo del proyector, indicador de ángulo de inclinación, portalámparas PG-12, orientación de 180° vertical y fabricado en polímero con 40% de fibra de vidrio, incluyendo equipo.	380,86 €
PUIL.6.26111	u	Proyector 100/150W Proyector 100/150W	111,49 €
PUIL11.26011	u	Farol art fund Reina Farol artístico Modelo Reina, construido con zócalo de hierro fundido gris perlítico FG-22, según norma UNE 33.111-73, con cúpula de cobre, portacristales de latón, cristales curvos opacos, con portilla, reflector de aluminio, cableado, portalámparas, según especificaciones del Pliego de Condiciones. Incluido transporte.	912,78 €



AJUNTAMENT DE VALÈNCIA
CUADRO DE PRECIOS DE URBANIZACIÓN

LISTADO DE MATERIALES VALORADO (Pres)

AYUNTAMIENTO DE VALENCIA. CUADRO DE PRECIOS DE URBANIZACIÓN 2021.02

CÓDIGO	UD	RESUMEN	PRECIO
PUIL11.26021	u	Farol art chapa Gran Vía Farol artístico Modelo Gran Vía, de chapa galvanizada, con cúpula de seis cristales opacos, reflector de aluminio, cableado, según especificaciones del Pliego de Condiciones. Incluido transporte.	361,98 €
PUIL11.26041	u	Farol art fund Gran Modelo Fernando VII Farol artístico Modelo Fernando VII, troncocónico, siendo la base, grecas, adornos y corona en fundición de aluminio L 25660, cerrado mediante cuatro cristales curvos con portezuela, reflector de aluminio anodizado, cúpula de chapa entallada de aluminio metalizado en bronce antiguo, según especificaciones del Pliego de Condiciones. Incluido transporte. Gran Modelo.	345,45 €
PUIL11.26042	u	Farol art fund Gran Normal Fernando VII Farol artístico Modelo Fernando VII, troncocónico, siendo la base, grecas, adornos y corona en fundición de aluminio L 25660, cerrado mediante cuatro cristales curvos con portezuela, reflector de aluminio anodizado, cúpula de chapa entallada de aluminio metalizado en bronce antiguo, según especificaciones del Pliego de Condiciones. Incluido transporte. Gran Normal	146,82 €
PUIL11.26043	u	Farol art fund Gran Reducido Fernando VII Farol artístico Modelo Fernando VII, troncocónico, siendo la base, grecas, adornos y corona en fundición de aluminio L 25660, cerrado mediante cuatro cristales curvos con portezuela, reflector de aluminio anodizado, cúpula de chapa entallada de aluminio metalizado en bronce antiguo, según especificaciones del Pliego de Condiciones. Incluido transporte. Gran Reducido.	136,00 €
PUIL11.26044	u	Bloque op p/farol Fernando VII simétrica Bloque óptico para farol mod Fernando VII con distribución simétrica, incluso transporte	41,92 €
PUIL11.26045	u	Bloque op p/farol Fernando VII asimétrica. Bloque óptico para farol mod Fernando VII con distribución asimétrica. Incluso transporte	41,92 €
PUIL11.26046	u	Farol art fund c/bloque op Gran Modelo Fernando VII Farol artístico Modelo Fernando VII con bloque óptico asimétrico, troncocónico, siendo la base, grecas, adornos y corona en fundición de aluminio, cerrado mediante cuatro cristales curvos con portezuela, cúpula de chapa entallada de aluminio metalizado en bronce antiguo o acabado en negro oxirón. Incluido transporte. Gran Modelo.	381,82 €



AYUNTAMIENTO DE VALÈNCIA
CUADRO DE PRECIOS DE URBANIZACIÓN

LISTADO DE MATERIALES VALORADO (Pres)

AYUNTAMIENTO DE VALENCIA. CUADRO DE PRECIOS DE URBANIZACIÓN 2021.02

CÓDIGO	UD	RESUMEN	PRECIO
PUIL11.26047	u	Farol art fund c/bloque op Normal Fernando VII Farol artístico Modelo Fernando VII con bloque óptico asimétrico, troncocónico, siendo la base, grecas, adornos y corona en fundición de aluminio, cerrado mediante cuatro cristales curvos con portezuela, cúpula de chapa entallada de aluminio metalizado en bronce antiguo o acabado en negro oxirón. Incluido transporte. Modelo Normal.	188,74 €
PUIL11.26048	u	Farol art fund c/bloque op Reducido Fernando VII Farol artístico Modelo Fernando VII con bloque óptico asimétrico, troncocónico, siendo la base, grecas, adornos y corona en fundición de aluminio, cerrado mediante cuatro cristales curvos con portezuela, cúpula de chapa entallada de aluminio metalizado en bronce antiguo o acabado en negro oxirón. Incluido transporte. Gran Modelo.	177,92 €
PUIL11.26049	u	Farol art fund 78w Fernando VII - LED Farol artístico modelo Fernando VII – LED, troncocónico, siendo la base, grecas, adornos y corona en fundición de aluminio, cerrado mediante cuatro cristales curvos con portezuela, cúpula de chapa entallada de aluminio metalizado en bronce antiguo o acabado en negro oxirón, con grado de protección IP-66, con fuente luminosa de Led, con driver programable y dotado con protecciones contra sobretensiones. Incluso transporte. Rango de Tª de color de 3.000 °K y con un rendimiento luminoso mínimo de 100 lum/W. Hasta 78 W	371,09 €
PUIL11.26071	u	Farol art chapa acero c/bloque op Farol artístico Modelo Villa, de 4 cristales, con bloque óptico cerrado y compartimento para equipos auxiliares. Fabricado en chapa de acero galvanizado, pintado s/proyecto, con cristales laterales e inferior de policarbonato. El bloque óptico se compone de reflector de material plástico aluminizado interiormente y sellado al reflector de policarbonato. Con grado de protección IP-66. Según especificaciones del Pliego de Condiciones. Incluido transporte. Con bloque óptico.	246,15 €
PUIL11.26072	u	Farol art chapa acero s/bloque op Villa Farol artístico Modelo Villa, de 4 cristales, con bloque óptico cerrado y compartimento para equipos auxiliares. Fabricado en chapa de acero galvanizado, pintado s/proyecto, con cristales laterales e inferior de policarbonato. El bloque óptico se compone de reflector de material plástico aluminizado interiormente y sellado al reflector de policarbonato. Con grado de protección IP-66. Según especificaciones del Pliego de Condiciones. Incluido transporte. Sin bloque óptico.	104,55 €



AJUNTAMENT DE VALÈNCIA
CUADRO DE PRECIOS DE URBANIZACIÓN

LISTADO DE MATERIALES VALORADO (Pres)

AYUNTAMIENTO DE VALENCIA. CUADRO DE PRECIOS DE URBANIZACIÓN 2021.02

CÓDIGO	UD	RESUMEN	PRECIO
PUIL11.26073	u	Farol art chapa acero inox c/bloque op Villa Farol artístico Modelo Villa, de 4 cristales, con bloque óptico cerrado y compartimento para equipos auxiliares. Fabricado en chapa de acero inoxidable, pintado s/proyecto, con cristales laterales e inferior de policarbonato. El bloque óptico se compone de reflector de material plástico aluminizado interiormente y sellado al reflector de policarbonato. Con grado de protección IP-66. Según especificaciones del Pliego de Condiciones. Incluido transporte. Con bloque óptico.	161,65 €
PUIL11.26074	u	Farol art chapa acero inox s/bloque op Villa Farol artístico Modelo Fernando VII con bloque óptico asimétrico, troncocónico, siendo la base, grecas, adornos y corona en fundición de aluminio, cerrado mediante cuatro cristales curvos con portezuela, cúpula de chapa entallada de aluminio metalizado en bronce antiguo o acabado en negro oxirón. Incluido transporte. Gran Modelo.	143,81 €
PUIL11.26076	u	Farol art chapa acer inox Villa-LED 78w Farol artístico modelo Villa – LED de 4 cristales con fuente luminosa de Led. Fabricado en chapa de acero inoxidable, pintado en negro oxirón, cierres laterales e inferior de policarbonato, con grado de protección IP-66. Con driver programable y dotado con protecciones contra sobretensiones. Rango de Tª de color de 3.000 °K y con un rendimiento luminoso mínimo de 100 lum/W. Hasta 78 W	342,55 €
PUIL11.26077	u	Farol art chapa acer inox Villa-LED 55w Farol artístico modelo Villa – LED sin cristales, con fuente luminosa de Led. Fabricado en chapa de acero inoxidable, pintado en negro oxirón, con grado de protección IP-66. Con driver programable y dotado con protecciones contra sobretensiones. Rango de Tª de color de 3.000 °K y con un rendimiento luminoso mínimo de 100 lum/W. de 24 leds hasta 55 W.	371,00 €
PUIL11.26078	h	Farol art acero inox Villa-LED 71w Farol artístico modelo Villa – LED sin cristales, con fuente luminosa de Led. Fabricado en chapa de acero inoxidable, pintado en negro oxirón, con grado de protección IP-66. Con driver programable y dotado con protecciones contra sobretensiones. Rango de Tª de color de 3.000 °K y con un rendimiento luminoso mínimo de 100 lum/W. de 32 leds hasta 71 W.	393,00 €
PUIL11.26086	u	Lum farol marino peq VSAP 150W Luminaria decorativa, tipo Farol Marino, formada por carcasa de aluminio con bloque óptico, con grado de protección IP-66, constituido por reflector de aluminio anodizado y cierre de policarbonato irrompible, sellado al reflector, con alojamiento para el equipo auxiliar. Según especificaciones del Pliego de Condiciones. Incluido transporte. Modelo pequeño. Con equipo 150 W VSAP AF	346,79 €



AYUNTAMIENTO DE VALÈNCIA
CUADRO DE PRECIOS DE URBANIZACIÓN

LISTADO DE MATERIALES VALORADO (Pres)

AYUNTAMIENTO DE VALENCIA. CUADRO DE PRECIOS DE URBANIZACIÓN 2021.02

CÓDIGO	UD	RESUMEN	PRECIO
PUIL11.26087	u	Lum farol marino gran VSAP 250W Luminaria decorativa, tipo Farol Marino, formada por carcasa de aluminio con bloque óptico, con grado de protección IP-66, constituido por reflector de aluminio anodizado y cierre de policarbonato irrompible, sellado al reflector, con alojamiento para el equipo auxiliar. Según especificaciones del Pliego de Condiciones. Incluido transporte. Modelo grande. Con equipo 250 W VSAP AF	458,26 €
PUIL11.27101	u	Luminaria Mare Nostrum Luminaria modelo Mare Nostrum, incluso transporte	345,45 €
PUIL11.28001	u	Luminaria dec Exposición Luminaria decorativa Modelo Exposición, formada por soporte de latón y cierre de vidrio, con capacidad para alojamiento de tres lámparas y equipo auxiliares, de dimensiones s/plano y especificaciones del Pliego de Condiciones. Incluido transporte.	1.437,50 €
PUIL11.29007	u	Farol art 6 cristales Farol artístico de Seis Cristales, con difusor transparente de policarbonato y compartimento para el equipo auxiliar, con E-40. Compuesto por armazón, corona y base con eses, color negro, fabricación en poliamida reforzada con fibra de vidrio, siendo las dimensiones exteriores de 410 mm. para la corona y 670 mm. la altura del farol, incluido transporte.	199,98 €
PUIS.10102	u	Báculo acero galv 8 m 1 brazo/s 1.5 m Báculo troncocónico de chapa de acero galvanizado de 4 mm de espesor, de 8m de altura, con 1 brazo/s de 1.5 m de longitud, incluso puerta de registro, caja de conexión y protección, pletina para cuadro y tortillo para toma de tierra.	272,85 €
PUIS.10104	u	Báculo acero galv 9 m 1 brazo/s 1.5 m Báculo troncocónico de chapa de acero galvanizado de 4 mm de espesor, de 9m de altura, con 1 brazo/s de 1.5 m de longitud, incluso puerta de registro, caja de conexión y protección, pletina para cuadro y tortillo para toma de tierra.	314,59 €
PUIS.10105	u	Báculo acero galv 9 m 1 brazo/s 2 m Báculo troncocónico de chapa de acero galvanizado de 4 mm de espesor, de 9m de altura, con 1 brazo/s de 2 m de longitud, incluso puerta de registro, caja de conexión y protección, pletina para cuadro y tortillo para toma de tierra.	320,70 €
PUIS.10201	u	Báculo acero galv 10 m 1 brazo/s 1.5 m Báculo troncocónico de chapa de acero galvanizado de 4 mm de espesor, de 10m de altura, con 1 brazo/s de 1.5 m de longitud, incluso puerta de registro, caja de conexión y protección, pletina para cuadro y tortillo para toma de tierra.	374,65 €
PUIS.10202	u	Báculo acero galv 10 m 1 brazo/s 2 m Báculo troncocónico de chapa de acero galvanizado de 4 mm de espesor, de 10m de altura, con 1 brazo/s de 2 m de longitud, incluso puerta de registro, caja de conexión y protección, pletina para cuadro y tortillo para toma de tierra.	379,74 €



AYUNTAMIENTO DE VALÈNCIA
CUADRO DE PRECIOS DE URBANIZACIÓN

LISTADO DE MATERIALES VALORADO (Pres)

AYUNTAMIENTO DE VALENCIA. CUADRO DE PRECIOS DE URBANIZACIÓN 2021.02

CÓDIGO	UD	RESUMEN	PRECIO
PUIS.10205	u	Báculo acero galv 11 m 1 brazo/s 2 m Báculo troncocónico de chapa de acero galvanizado de 4 mm de espesor, de 11m de altura, con 1 brazo/s de 2 m de longitud, incluso puerta de registro, caja de conexión y protección, pletina para cuadro y tortillo para toma de tierra.	436,76 €
PUIS.10206	u	Báculo acero galv 11 m 1 brazo/s 2.5 m Báculo troncocónico de chapa de acero galvanizado de 4 mm de espesor, de 11m de altura, con 1 brazo/s de 2.5 m de longitud, incluso puerta de registro, caja de conexión y protección, pletina para cuadro y tortillo para toma de tierra.	445,92 €
PUIS.10207	u	Báculo acero galv 12 m 1 brazo/s 2 m Báculo troncocónico de chapa de acero galvanizado de 4 mm de espesor, de 12m de altura, con 1 brazo/s de 2 m de longitud, incluso puerta de registro, caja de conexión y protección, pletina para cuadro y tortillo para toma de tierra.	458,13 €
PUIS.10208	u	Báculo acero galv 12 m 1 brazo/s 2.5 m Báculo troncocónico de chapa de acero galvanizado de 4 mm de espesor, de 12m de altura, con 1 brazo/s de 2.5 m de longitud, incluso puerta de registro, caja de conexión y protección, pletina para cuadro y tortillo para toma de tierra.	464,25 €
PUIS.10214	u	Báculo acero galv 14 m 1 brazo/s 2.5 m Báculo troncocónico de chapa de acero galvanizado de 4 mm de espesor, de 14m de altura, con 1 brazo/s de 2.5 m de longitud, incluso puerta de registro, caja de conexión y protección, pletina para cuadro y tortillo para toma de tierra.	625,10 €
PUIS.10215	u	Báculo acero galv 14 m 1 brazo/s 3 m Báculo troncocónico de chapa de acero galvanizado de 4 mm de espesor, de 14m de altura, con 1 brazo/s de 3 m de longitud, incluso puerta de registro, caja de conexión y protección, pletina para cuadro y tortillo para toma de tierra.	656,66 €
PUIS.10216	u	Báculo acero galv 8 m 2 brazo/s 1.5 m Báculo troncocónico de chapa de acero galvanizado de 4 mm de espesor, de 10m de altura, con 2 brazo/s de 1.5 m de longitud, incluso puerta de registro, caja de conexión y protección, pletina para cuadro y tortillo para toma de tierra.	436,76 €
PUIS.10217	u	Báculo acero galv 10 m 2 brazo/s 2 m Báculo troncocónico de chapa de acero galvanizado de 4 mm de espesor, de 10m de altura, con 2 brazo/s de 2 m de longitud, incluso puerta de registro, caja de conexión y protección, pletina para cuadro y tortillo para toma de tierra.	543,66 €
PUIS.10221	u	Báculo acero galv 12 m 2 brazo/s 2 m Báculo troncocónico de chapa de acero galvanizado de 4 mm de espesor, de 12m de altura, con 2 brazo/s de 2 m de longitud, incluso puerta de registro, caja de conexión y protección, pletina para cuadro y tortillo para toma de tierra.	624,08 €
PUIS.10222	u	Báculo acero galv 12 m 2 brazo/s 2.5 m Báculo troncocónico de chapa de acero galvanizado de 4 mm de espesor, de 12m de altura, con 2 brazo/s de 2.5 m de longitud, incluso puerta de registro, caja de conexión y protección, pletina para cuadro y tortillo para toma de tierra.	629,17 €



AYUNTAMIENTO DE VALÈNCIA
CUADRO DE PRECIOS DE URBANIZACIÓN

LISTADO DE MATERIALES VALORADO (Pres)

AYUNTAMIENTO DE VALENCIA. CUADRO DE PRECIOS DE URBANIZACIÓN 2021.02

CÓDIGO	UD	RESUMEN	PRECIO
PUIS.10228	u	Báculo acero galv 14 m 2 brazo/s 2.5 m Báculo troncocónico de chapa de acero galvanizado de 4 mm de espesor, de 14m de altura, con 2 brazo/s de 2.5 m de longitud, incluso puerta de registro, caja de conexión y protección, pletina para cuadro y tortillo para toma de tierra.	789,02 €
PUIS.10229	u	Báculo acero galv 14 m 2 brazo/s 3 m Báculo troncocónico de chapa de acero galvanizado de 4 mm de espesor, de 14m de altura, con 2 brazo/s de 3 m de longitud, incluso puerta de registro, caja de conexión y protección, pletina para cuadro y tortillo para toma de tierra.	815,48 €
PUIS.10230	u	Báculo acero galv 12 m 3 brazo/s 2.5 m Báculo troncocónico de chapa de acero galvanizado de 4 mm de espesor, de 12m de altura, con 3 brazo/s de 2.5 m de longitud, incluso puerta de registro, caja de conexión y protección, pletina para cuadro y tortillo para toma de tierra.	809,38 €
PUIS.10231	u	Báculo acero galv 10 m 3 brazo/s 2 m Báculo troncocónico de chapa de acero galvanizado de 4 mm de espesor, de 10m de altura, con 3 brazo/s de 2 m de longitud, incluso puerta de registro, caja de conexión y protección, pletina para cuadro y tortillo para toma de tierra.	707,57 €
PUIS.10317	u	Báculo acero galv 10 m 4 brazo/s 2 m Báculo troncocónico de chapa de acero galvanizado de 4 mm de espesor, de 10m de altura, con 4 brazo/s de 2 m de longitud, incluso puerta de registro, caja de conexión y protección, pletina para cuadro y tortillo para toma de tierra.	871,48 €
PUIS.10318	u	Báculo acero galv 12 m 4 brazo/s 2.5 m Báculo troncocónico de chapa de acero galvanizado de 4 mm de espesor, de 12m de altura, con 4 brazo/s de 2.5 m de longitud, incluso puerta de registro, caja de conexión y protección, pletina para cuadro y tortillo para toma de tierra.	989,57 €
PUIS.10321	u	Báculo acero galv 14 m 4 brazo/s 3 m Báculo troncocónico de chapa de acero galvanizado de 4 mm de espesor, de 14m de altura, con 4 brazo/s de 3 m de longitud, incluso puerta de registro, caja de conexión y protección, pletina para cuadro y tortillo para toma de tierra.	1.161,63 €
PUIS.10322	u	Báculo acero galv 14 m 3 brazo/s 3 m Báculo troncocónico de chapa de acero galvanizado de 4 mm de espesor, de 14m de altura, con 3 brazo/s de 3 m de longitud, incluso puerta de registro, caja de conexión y protección, pletina para cuadro y tortillo para toma de tierra.	981,44 €
PUIS.10503	u	Columna chapa acero galv 4m ø60mm Columna troncocónica de chapa de acero galvanizado de 4 mm de espesor, 4 m de altura, 60 mm de diámetro en punta, incluso puerta de registro, caja de conexión y protección, pletina para cuadro y tornillo para toma de tierra.	161,88 €



AJUNTAMENT DE VALÈNCIA
CUADRO DE PRECIOS DE URBANIZACIÓN

LISTADO DE MATERIALES VALORADO (Pres)

AYUNTAMIENTO DE VALENCIA. CUADRO DE PRECIOS DE URBANIZACIÓN 2021.02

CÓDIGO	UD	RESUMEN	PRECIO
PUIS.10504	u	Columna chapa acero galv 4.5m ø60mm Columna troncocónica de chapa de acero galvanizado de 4 mm de espesor, 4.5 m de altura, 60 mm de diámetro en punta, incluso puerta de registro, caja de conexión y protección, pletina para cuadro y tornillo para toma de tierra.	170,84 €
PUIS.10505	u	Columna chapa acero galv 5m ø60mm Columna troncocónica de chapa de acero galvanizado de 4 mm de espesor, 5 m de altura, 60 mm de diámetro en punta, incluso puerta de registro, caja de conexión y protección, pletina para cuadro y tornillo para toma de tierra.	181,22 €
PUIS.10602	u	Columna chapa acero galv 6m ø60mm Columna troncocónica de chapa de acero galvanizado de 4 mm de espesor, 6 m de altura, 60 mm de diámetro en punta, incluso puerta de registro, caja de conexión y protección, pletina para cuadro y tornillo para toma de tierra.	184,27 €
PUIS.10603	u	Columna chapa acero galv 7m ø60mm Columna troncocónica de chapa de acero galvanizado de 4 mm de espesor, 7 m de altura, 60 mm de diámetro en punta, incluso puerta de registro, caja de conexión y protección, pletina para cuadro y tornillo para toma de tierra.	227,84 €
PUIS.10604	u	Columna chapa acero galv 8m ø60mm Columna troncocónica de chapa de acero galvanizado de 4 mm de espesor, 8 m de altura, 60 mm de diámetro en punta, incluso puerta de registro, caja de conexión y protección, pletina para cuadro y tornillo para toma de tierra.	257,58 €
PUIS.10606	u	Columna chapa acero galv 9m ø60mm Columna troncocónica de chapa de acero galvanizado de 4 mm de espesor, 9 m de altura, 60 mm de diámetro en punta, incluso puerta de registro, caja de conexión y protección, pletina para cuadro y tornillo para toma de tierra. Incluso transporte	286,09 €
PUIS.10608	u	Columna chapa acero galv 10m ø60mm Columna troncocónica de chapa de acero galvanizado de 4 mm de espesor, 10 m de altura, 60 mm de diámetro en punta, incluso puerta de registro, caja de conexión y protección, pletina para cuadro y tornillo para toma de tierra.	317,95 €
PUIS.10711	u	Columna chapa acero galv 11m ø60mm Columna troncocónica de chapa de acero galvanizado de 4 mm de espesor, 11 m de altura, 60 mm de diámetro en punta, incluso puerta de registro, caja de conexión y protección, pletina para cuadro y tornillo para toma de tierra.	362,24 €



AYUNTAMIENTO DE VALÈNCIA
CUADRO DE PRECIOS DE URBANIZACIÓN

LISTADO DE MATERIALES VALORADO (Pres)

AYUNTAMIENTO DE VALENCIA. CUADRO DE PRECIOS DE URBANIZACIÓN 2021.02

CÓDIGO	UD	RESUMEN	PRECIO
PUIS.10712	u	Columna chapa acero galv 11m ø76mm Columna metálica galvanizada, construida en chapa de acero de 4 mm de espesor (A37B), totalmente troncocónica, de una sola pieza, portezuela con dispositivo de cierre, pletina para caja/s de fusibles y tornillo para la toma de tierra. Incluido transporte. De 11 m. de altura y terminación 76 mm.	411,32 €
PUIS.10715	u	Columna chapa acero galv 12m ø60mm Columna metálica galvanizada, construida en chapa de acero de 4 mm de espesor (A37B), totalmente troncocónica, de una sola pieza, portezuela con dispositivo de cierre, pletina para caja/s de fusibles y tornillo para la toma de tierra. Incluido transporte. De 12 m. de altura y terminación 60 mm.	380,76 €
PUIS.10716	u	Columna chapa acero galv 12m ø76mm Columna troncocónica de chapa de acero galvanizado de 4 mm de espesor, 12 m de altura, 76 mm de diámetro en punta, incluso puerta de registro, caja de conexión y protección, pletina para cuadro y tornillo para toma de tierra.	431,66 €
PUIS.10717	u	Columna chapa acero galv 12m ø89mm Columna troncocónica de chapa de acero galvanizado de 4 mm de espesor, 12 m de altura, 89 mm de diámetro en punta, incluso puerta de registro, caja de conexión y protección, pletina para cuadro y tornillo para toma de tierra.	498,76 €
PUIS.10720	u	Columna chapa acero galv 14m ø76mm Columna troncocónica de chapa de acero galvanizado de 4 mm de espesor, 14 m de altura, 76 mm de diámetro en punta, incluso puerta de registro, caja de conexión y protección, pletina para cuadro y tornillo para toma de tierra. Incluido transporte	737,09 €
PUIS.10721	u	Columna chapa acero galv 14m ø89mm Columna troncocónica de chapa de acero galvanizado de 4 mm de espesor, 14 m de altura, 89 mm de diámetro en punta, incluso puerta de registro, caja de conexión y protección, pletina para cuadro y tornillo para toma de tierra. Incluido transporte	802,25 €
PUIS.10722	u	Columna chapa acero galv 14m ø102mm Columna troncocónica de chapa de acero galvanizado de 4 mm de espesor, 14 m de altura, 102 mm de diámetro en punta, incluso puerta de registro, caja de conexión y protección, pletina para cuadro y tornillo para toma de tierra. Incluido transporte	826,68 €



AYUNTAMIENTO DE VALÈNCIA
CUADRO DE PRECIOS DE URBANIZACIÓN

LISTADO DE MATERIALES VALORADO (Pres)

AYUNTAMIENTO DE VALENCIA. CUADRO DE PRECIOS DE URBANIZACIÓN 2021.02

CÓDIGO	UD	RESUMEN	PRECIO
PUIS.10724	u	Columna chapa acero galv 15m ø76mm Columna troncocónica de chapa de acero galvanizado de 4 mm de espesor, 15 m de altura, 76 mm de diámetro en punta, incluso puerta de registro, caja de conexión y protección, pletina para cuadro y tornillo para toma de tierra. Incluso transporte	982,45 €
PUIS.10725	u	Columna chapa acero galv 15m ø89mm Columna troncocónica de chapa de acero galvanizado de 4 mm de espesor, 15 m de altura, 89 mm de diámetro en punta, incluso puerta de registro, caja de conexión y protección, pletina para cuadro y tornillo para toma de tierra. Incluso transporte	1.034,37 €
PUIS.10726	u	Columna chapa acero galv 15m ø102mm Columna troncocónica de chapa de acero galvanizado de 4 mm de espesor, 15 m de altura, 102 mm de diámetro en punta, incluso puerta de registro, caja de conexión y protección, pletina para cuadro y tornillo para toma de tierra. Incluso transporte	1.079,17 €
PUIS.10729	u	Columna chapa acero galv 16m ø76mm Columna troncocónica de chapa de acero galvanizado de 4 mm de espesor la mitad y 5 mm de la otra mitad, 16 m de altura, 76 mm de diámetro en punta, incluso puerta de registro, caja de conexión y protección, pletina para cuadro y tornillo para toma de tierra.	1.067,96 €
PUIS.10730	u	Columna chapa acero galv 16m ø89mm Columna troncocónica de chapa de acero galvanizado de 4 mm de espesor la mitad y 5 mm de la otra mitad, 16 m de altura, 89 mm de diámetro en punta, incluso puerta de registro, caja de conexión y protección, pletina para cuadro y tornillo para toma de tierra.	1.117,85 €
PUIS.10731	u	Columna chapa acero galv 16m ø102mm Columna troncocónica de chapa de acero galvanizado de 4 mm de espesor la mitad y 5 mm de la otra mitad, 16 m de altura, 102 mm de diámetro en punta, incluso puerta de registro, caja de conexión y protección, pletina para cuadro y tornillo para toma de tierra.	1.170,60 €
PUIS.10813	u	Columna chapa acero galv 18m ø102mm Columna troncocónica de chapa de acero galvanizado de 4 mm de espesor la mitad y 5 mm de la otra mitad, 18 m de altura, 102 mm de diámetro en punta, incluso puerta de registro, caja de conexión y protección, pletina para cuadro y tornillo para toma de tierra.	2.734,58 €
PUIS.10814	u	Columna chapa acero galv 18m ø115mm Columna troncocónica de chapa de acero galvanizado de 4 mm de espesor la mitad y 5 mm de la otra mitad, 18 m de altura, 115 mm de diámetro en punta, incluso puerta de registro, caja de conexión y protección, pletina para cuadro y tornillo para toma de tierra.	2.915,79 €



AYUNTAMIENTO DE VALÈNCIA
CUADRO DE PRECIOS DE URBANIZACIÓN

LISTADO DE MATERIALES VALORADO (Pres)

AYUNTAMIENTO DE VALENCIA. CUADRO DE PRECIOS DE URBANIZACIÓN 2021.02

CÓDIGO	UD	RESUMEN	PRECIO
PUIS.10817	u	Columna chapa acero galv 20m ø102mm Columna troncocónica de chapa de acero galvanizado de 4 mm de espesor la mitad y 5 mm de la otra mitad, 20 m de altura, 102 mm de diámetro en punta, incluso puerta de registro, caja de conexión y protección, pletina para cuadro y tornillo para toma de tierra. Incluso transporte	3.659,00 €
PUIS.10818	u	Columna chapa acero galv 20m ø115mm Columna troncocónica de chapa de acero galvanizado de 4 mm de espesor la mitad y 5 mm de la otra mitad, 20 m de altura, 115 mm de diámetro en punta, incluso puerta de registro, caja de conexión y protección, pletina para cuadro y tornillo para toma de tierra. Incluso transporte	3.923,69 €
PUIS.10901	u	Columna chapa acero galv 25m. M-1 Columna metálica cilíndrica o poligonal troncocónica, galvanizada en chapa de acero, en 3 tramos con espesores de chapa de 7, 8 y 10 mm., con alojamiento cableado, portezuela de acceso al cuadro y mecanismo de elevación, pletina para caja/s de fusibles, tornillo para la toma de tierra, con placa base de 1000x40 mm. Incluido transporte. De 25 metros. Para Módulo M-1	7.306,44 €
PUIS.10903	u	Columna chapa acero galv 30m M-1 Columna metálica cilíndrica o poligonal troncocónica, galvanizada en chapa de acero, en 3 tramos con espesores de chapa de 7, 8 y 10 mm., con alojamiento cableado, portezuela de acceso al cuadro y mecanismo de elevación, pletina para caja/s de fusibles, tornillo para la toma de tierra, de acuerdo con el plano, con placa base de 1000x40 mm. Incluido transporte. De 30 metros. Para Módulo M-1	8.301,83 €
PUIS.10906	u	Columna chapa acero galv 25m. M-2 Columna metálica cilíndrica o poligonal troncocónica, galvanizada en chapa de acero, en 3 tramos con espesores de chapa de 7, 8 y 10 mm., con alojamiento cableado, portezuela de acceso al cuadro y mecanismo de elevación, pletina para caja/s de fusibles, tornillo para la toma de tierra, con placa base de 1000x40 mm. Incluido transporte. De 25 metros. Para Módulo M-2	7.306,44 €
PUIS.10907	u	Columna chapa acero galv 30m ø115mm Columna troncocónica de chapa de acero galvanizado de 4 mm de espesor la mitad y 5 mm de la otra mitad, 30 m de altura, 115 mm de diámetro en punta, incluso puerta de registro, caja de conexión y protección, pletina para cuadro y tornillo para toma de tierra. Incluso transporte	8.301,83 €
PUIS.10908	u	Columna chapa acero galv 25m ø115mm Columna troncocónica de chapa de acero galvanizado de 4 mm de espesor la mitad y 5 mm de la otra mitad, 25 m de altura, 115 mm de diámetro en punta, incluso puerta de registro, caja de conexión y protección, pletina para cuadro y tornillo para toma de tierra.	7.306,44 €



AYUNTAMIENTO DE VALÈNCIA
CUADRO DE PRECIOS DE URBANIZACIÓN

LISTADO DE MATERIALES VALORADO (Pres)

AYUNTAMIENTO DE VALENCIA. CUADRO DE PRECIOS DE URBANIZACIÓN 2021.02

CÓDIGO	UD	RESUMEN	PRECIO
PUIS.10909	u	Columna chapa acero galv 30m M-3 Columna metálica cilíndrica o poligonal troncocónica, galvanizada en chapa de acero, en 3 tramos con espesores de chapa de 7, 8 y 10 mm., con alojamiento cableado, portezuela de acceso al cuadro y mecanismo de elevación, pletina para caja/s de fusibles, tornillo para la toma de tierra, de acuerdo con el plano, con placa base de 1000x40 mm. Incluido transporte. De 30 metros. Para Módulo M-3	8.301,83 €
PUIS.11201	u	Columna modelo Moratín 3 brazos Columna de tipo modernista, modelo Moratín, de tubo de hierro curvado y adornos de hierro fundido, pintada s/proyecto, para farol colgante tipo modernista, con portezuela, pletina para caja de fusibles, tornillo para la toma de tierra. Incluido transporte. De 3 brazos, 120 grados.	1.499,65 €
PUIS.11202	u	Columna modelo Moratín 2 brazos Columna de tipo modernista, modelo Moratín, de tubo de hierro curvado y adornos de hierro fundido, pintada s/proyecto, para farol colgante tipo modernista, con portezuela, pletina para caja de fusibles, tornillo para la toma de tierra. Incluido transporte. De 2 brazos.	1.257,17 €
PUIS.11203	u	Columna modelo Moratín 1 brazos Columna de tipo modernista, modelo Moratín, de tubo de hierro curvado y adornos de hierro fundido, pintada s/proyecto, para farol colgante tipo modernista, con portezuela, pletina para caja de fusibles, tornillo para la toma de tierra. Incluido transporte. De 2 brazos.	954,13 €
PUIS.11301	u	Soporte mod Moratín p/farol colgante Soporte mural tipo modernista, modelo Moratín, con remate forjado y tubo de hierro curvado en su parte superior, para farol colgante, pintado s/proyecto. De acuerdo con Pliego de Condiciones y/o planos adjuntos. Incluido transporte.	201,43 €
PUIS.11401	u	Cruceta 2 brazos c/saliente 1m Cruceta de 2 brazos de 60 mm. de diámetro, galvanizada, unión columna de 60, 76 y 89 mm. de diámetro superior, inclinación brazo de 15 a 20 grados. Incluido transporte. Saliente de brazos 1 metro.	56,60 €
PUIS.11402	u	Cruceta 2 brazos c/saliente 1,5m Cruceta de 2 brazos de 60 mm. de diámetro, galvanizada, unión columna de 60, 76 y 89 mm. de diámetro superior, inclinación brazo de 15 a 20 grados. Incluido transporte. Saliente de brazos 1 metro.	73,29 €



AYUNTAMENT DE VALÈNCIA
CUADRO DE PRECIOS DE URBANIZACIÓN

LISTADO DE MATERIALES VALORADO (Pres)

AYUNTAMIENTO DE VALENCIA. CUADRO DE PRECIOS DE URBANIZACIÓN 2021.02

CÓDIGO	UD	RESUMEN	PRECIO
PUIS.11403	u	Cruceta 2 brazos c/saliente 2 m Cruceta de 2 brazos de 60 mm. de diámetro, galvanizada, unión columna de 60, 76 y 89 mm. de diámetro superior, inclinación brazo de 15 a 20 grados. Incluido transporte. Saliente de brazos 2 metro.	85,52 €
PUIS.11404	u	Cruceta 2 brazos c/saliente 2,5m Cruceta de 2 brazos de 60 mm. de diámetro, galvanizada, unión columna de 60, 76 y 89 mm. de diámetro superior, inclinación brazo de 15 a 20 grados. Incluido transporte. Saliente de brazos 2 metro.	96,32 €
PUIS.11405	u	Cruceta 2 brazos c/saliente 3m Cruceta de 2 brazos de 60 mm. de diámetro, galvanizada, unión columna de 60, 76 y 89 mm. de diámetro superior, inclinación brazo de 15 a 20 grados. Incluido transporte. Saliente de brazos 2 metro.	107,52 €
PUIS.11501	u	Cruceta 3 brazos c/saliente 1m Cruceta de 3 brazos de 60 mm. de diámetro, galvanizada, unión columna de 60, 76, 89 y 102 mm. de diámetro superior, inclinación brazo de 15 a 20 grados. Incluido transporte. Saliente de brazos 1 metro	78,18 €
PUIS.11502	u	Cruceta 3 brazos c/saliente 1,5m Cruceta de 3 brazos de 60 mm. de diámetro, galvanizada, unión columna de 60, 76, 89 y 102 mm. de diámetro superior, inclinación brazo de 15 a 20 grados. Incluido transporte. Saliente de brazos 1,5 metro	92,85 €
PUIS.11503	u	Cruceta 3 brazos c/saliente 2m Cruceta de 3 brazos de 60 mm. de diámetro, galvanizada, unión columna de 60, 76, 89 y 102 mm. de diámetro superior, inclinación brazo de 15 a 20 grados. Incluido transporte. Saliente de brazos 1,5 metro	105,06 €
PUIS.11504	u	Cruceta 3 brazos c/saliente 2,5m Cruceta de 3 brazos de 60 mm. de diámetro, galvanizada, unión columna de 60, 76, 89 y 102 mm. de diámetro superior, inclinación brazo de 15 a 20 grados. Incluido transporte. Saliente de brazos 2,5 metro	116,05 €
PUIS.11505	u	Cruceta 3 brazos c/saliente 3m Cruceta de 3 brazos de 60 mm. de diámetro, galvanizada, unión columna de 60, 76, 89 y 102 mm. de diámetro superior, inclinación brazo de 15 a 20 grados. Incluido transporte. Saliente de brazos 3 metros	127,05 €
PUIS.11601	u	Cruceta 4 brazos c/saliente 1m Cruceta de 4 brazos de 60 mm. de diámetro, galvanizada, unión columna de 60, 76, 89 y 102 mm. de diámetro superior, inclinación brazo de 15 a 20 grados. Incluido transporte. Saliente de brazos 1 metros	94,06 €



AYUNTAMIENTO DE VALÈNCIA
CUADRO DE PRECIOS DE URBANIZACIÓN

LISTADO DE MATERIALES VALORADO (Pres)

AYUNTAMIENTO DE VALENCIA. CUADRO DE PRECIOS DE URBANIZACIÓN 2021.02

CÓDIGO	UD	RESUMEN	PRECIO
PUIS.11602	u	Cruceta 4 brazos c/saliente 1,5m Cruceta de 4 brazos de 60 mm. de diámetro, galvanizada, unión columna de 60, 76, 89 y 102 mm. de diámetro superior, inclinación brazo de 15 a 20 grados. Incluido transporte. Saliente de brazos 1,5 metros.	108,74 €
PUIS.11603	u	Cruceta 4 brazos c/saliente 2m Cruceta de 4 brazos de 60 mm. de diámetro, galvanizada, unión columna de 60, 76, 89 y 102 mm. de diámetro superior, inclinación brazo de 15 a 20 grados. Incluido transporte. Saliente de brazos 2 metros.	122,16 €
PUIS.11604	u	Cruceta 4 brazos c/saliente 2,5m Cruceta de 4 brazos de 60 mm. de diámetro, galvanizada, unión columna de 60, 76, 89 y 102 mm. de diámetro superior, inclinación brazo de 15 a 20 grados. Incluido transporte. Saliente de brazos 2,5 metros.	134,38 €
PUIS.11605	u	Cruceta 4 brazos c/saliente 3m Cruceta de 4 brazos de 60 mm. de diámetro, galvanizada, unión columna de 60, 76, 89 y 102 mm. de diámetro superior, inclinación brazo de 15 a 20 grados. Incluido transporte. Saliente de brazos 3 metros.	146,59 €
PUIS.11606	u	Cruceta 4 brazos c/saliente 0,5m Cruceta de 4 brazos de 60 mm. de diámetro, galvanizada, unión columna de 60, 76, 89 y 102 mm. de diámetro superior, inclinación brazo de 15 a 20 grados. Incluido transporte. Saliente de brazos 0,5 metros.	146,59 €
PUIS.11701	u	Cruceta 5 brazos c/saliente 1,5m Cruceta de 5 brazos de 60 mm. de diámetro, galvanizada, unión columna de 60, 76, 89 y 102 mm. de diámetro superior, inclinación brazo de 15 a 20 grados. Incluido transporte. Saliente de brazos 1,5metros.	144,16 €
PUIS.11702	u	Cruceta 5 brazos c/saliente 2m Cruceta de 5 brazos de 60 mm. de diámetro, galvanizada, unión columna de 60, 76, 89 y 102 mm. de diámetro superior, inclinación brazo de 15 a 20 grados. Incluido transporte. Saliente de brazos 2metros.	157,59 €
PUIS.11703	u	Cruceta 5 brazos c/saliente 2.5m Cruceta de 5 brazos de 60 mm. de diámetro, galvanizada, unión columna de 60, 76, 89 y 102 mm. de diámetro superior, inclinación brazo de 15 a 20 grados. Incluido transporte. Saliente de brazos 2.5metros.	173,47 €
PUIS.11704	u	Cruceta 5 brazos c/saliente 3m Cruceta de 5 brazos de 60 mm. de diámetro, galvanizada, unión columna de 60, 76, 89 y 102 mm. de diámetro superior, inclinación brazo de 15 a 20 grados. Incluido transporte. Saliente de brazos 3 metros.	193,04 €
PUIS.11801	u	Cruceta 6 brazos c/saliente 2m Cruceta de 6 brazos de 60 mm. de diámetro, galvanizada, unión columna de 60, 76, 89 y 102 mm. de diámetro superior, inclinación brazo de 15 a 20 grados. Incluido transporte. Saliente de brazos 2 metros.	184,47 €



AYUNTAMIENTO DE VALÈNCIA
CUADRO DE PRECIOS DE URBANIZACIÓN

LISTADO DE MATERIALES VALORADO (Pres)

AYUNTAMIENTO DE VALENCIA. CUADRO DE PRECIOS DE URBANIZACIÓN 2021.02

CÓDIGO	UD	RESUMEN	PRECIO
PUIS.11802	u	Cruceta 6 brazos c/saliente 2.5m Cruceta de 6 brazos de 60 mm. de diámetro, galvanizada, unión columna de 60, 76, 89 y 102 mm. de diámetro superior, inclinación brazo de 15 a 20 grados. Incluido transporte. Saliente de brazos 2.5 metros.	235,06 €
PUIS.11803	u	Cruceta 6 brazos c/saliente 3m Cruceta de 6 brazos de 60 mm. de diámetro, galvanizada, unión columna de 60, 76, 89 y 102 mm. de diámetro superior, inclinación brazo de 15 a 20 grados. Incluido transporte. Saliente de brazos 3 metros.	251,26 €
PUIS.11901	u	Brazo mural metálico 1m ø2'' Brazo mural metálico fabricado en tubo de acero sin soldadura, de 1 m de longitud de saliente, 2'' de diámetro e inclinación de 15 a 20 °, incluso placa de asiento y pernos de anclaje para adosar a paredes o montar sobre columna o báculo. Incluso transporte	40,92 €
PUIS.11902	u	Brazo mural metálico 1.5m ø2'' Brazo mural metálico fabricado en tubo de acero sin soldadura, de 1.5 m de longitud de saliente, 2'' de diámetro e inclinación de 15 a 20 °, incluso placa de asiento y pernos de anclaje para adosar a paredes o montar sobre columna o báculo. Incluso transporte	46,27 €
PUIS.11903	u	Brazo mural metálico 2m ø2'' Brazo mural metálico fabricado en tubo de acero sin soldadura, de 2 m de longitud de saliente, 2'' de diámetro e inclinación de 15 a 20 °, incluso placa de asiento y pernos de anclaje para adosar a paredes o montar sobre columna o báculo.	53,99 €
PUIS.11904	u	Brazo mural metálico 2.5m ø2'' Brazo mural metálico fabricado en tubo de acero sin soldadura, de 2.5 m de longitud de saliente, 2'' de diámetro e inclinación de 15 a 20 °, incluso placa de asiento y pernos de anclaje para adosar a paredes o montar sobre columna o báculo.	61,73 €
PUIS.12001	u	Brazo mural metálico 1m ø1.5'' Brazo mural metálico fabricado en tubo de acero sin soldadura, de 1 m de longitud de saliente, 1.5'' de diámetro e inclinación de 15 a 20 °, incluso placa de asiento y pernos de anclaje para adosar a paredes o montar sobre columna o báculo. Incluso transporte	34,37 €
PUIS.12002	u	Brazo mural metálico 1.5m ø1.5'' Brazo mural metálico fabricado en tubo de acero sin soldadura, de 1.5 m de longitud de saliente, 1.5'' de diámetro e inclinación de 15 a 20 °, incluso placa de asiento y pernos de anclaje para adosar a paredes o montar sobre columna o báculo. Incluso transporte	43,39 €



AYUNTAMIENTO DE VALÈNCIA
CUADRO DE PRECIOS DE URBANIZACIÓN

LISTADO DE MATERIALES VALORADO (Pres)

AYUNTAMIENTO DE VALENCIA. CUADRO DE PRECIOS DE URBANIZACIÓN 2021.02

CÓDIGO	UD	RESUMEN	PRECIO
PUIS.12003	u	Brazo mural metálico 2m \varnothing 1.5'' Brazo mural metálico fabricado en tubo de acero sin soldadura, de 2 m de longitud de saliente, 1.5'' de diámetro e inclinación de 15 a 20 °, incluso placa de asiento y pernos de anclaje para adosar a paredes o montar sobre columna o báculo. Incluso transporte	51,38 €
PUIS.12004	u	Brazo mural metálico 0.70m \varnothing 1.5'' Brazo mural metálico fabricado en tubo de acero sin soldadura, de 0.70 m de longitud de saliente, 1.5'' de diámetro e inclinación de 15 a 20 °, incluso placa de asiento y pernos de anclaje para adosar a paredes o montar sobre columna o báculo. Incluso transporte	32,47 €
PUIS.12005	u	Brazo mural metálico 0.5m \varnothing 1.5'' Brazo mural metálico fabricado en tubo de acero sin soldadura, de 0.5 m de longitud de saliente, 1.5'' de diámetro e inclinación de 15 a 20 °, incluso placa de asiento y pernos de anclaje para adosar a paredes o montar sobre columna o báculo.	31,00 €
PUIS.12201	u	Brazo Malvarrosa almun simple Brazo modelo Malvarrosa, construido en fundición de aluminio L 256060 y acabado con base de clorocaucho y pintura oxirón color negro. Incluido transporte. Simple	177,27 €
PUIS.12202	u	Brazo Malvarrosa almun doble Brazo modelo Malvarrosa, construido en fundición de aluminio L 256060 y acabado con base de clorocaucho y pintura oxirón color negro. Incluido transporte. Doble	295,45 €
PUIS.12203	u	Brazo Malvarrosa almun cuádruple Brazo modelo Malvarrosa, construido en fundición de aluminio L 256060 y acabado con base de clorocaucho y pintura oxirón color negro. Incluido transporte. Cuádruple	531,82 €
PUIS.12301	u	Columna fundición hierro 3m. GV Fernando el Católico Suministro y colocación de columna de fundición de hierro gris perlítico FG-22, s/UNE 33111/73, pintada s/proyecto, con orejas en base para los pernos de anclaje, portilla registro en la base, tornillo para toma de tierra, pletina para caja de fusibles, zócalo y fuste, composición con dibujos artísticos en los mismos. Incluido transporte. De 3'5 m de altura. Tipo Gran Vía Fernando El Católico.	765,77 €
PUIS.12302	u	Columna fundición hierro 4m Gran Vía Suministro y colocación de columna de fundición de hierro gris perlítico FG-22, s/UNE 33111/73, pintada s/proyecto, con orejas en base para los pernos de anclaje, portilla registro en la base, tornillo para toma de tierra, pletina para caja de fusibles, zócalo y fuste, composición con dibujos artísticos en los mismos. Incluido transporte. De 4 m de altura. Tipo Gran Vía.	884,19 €



AYUNTAMIENTO DE VALÈNCIA
CUADRO DE PRECIOS DE URBANIZACIÓN

LISTADO DE MATERIALES VALORADO (Pres)

AYUNTAMIENTO DE VALENCIA. CUADRO DE PRECIOS DE URBANIZACIÓN 2021.02

CÓDIGO	UD	RESUMEN	PRECIO
PUIS.12303	u	Columna fundición hierro 4.5m. Plaza de la Reina Columna de fundición de hierro gris perlítico FG-22, s/UNE 33111/73, pintada s/proyecto, con orejas en base para los pernos de anclaje, portilla registro en la base, tornillo para toma de tierra, pletina para caja de fusibles, zócalo y fuste, composición con dibujos artísticos en los mismos. Incluido transporte. De 4'5 m de altura. Tipo Plaza de la Reina.	963,13 €
PUIS.12304	u	Columna fundición hierro 3m. Viveros Columna de fundición de hierro gris perlítico FG-22, s/UNE 33111/73, pintada s/proyecto, con orejas en base para los pernos de anclaje, portilla registro en la base, tornillo para toma de tierra, pletina para caja de fusibles, zócalo y fuste, composición con dibujos artísticos en los mismos. De acuerdo con Pliego de Condiciones y/o planos adjuntos. Incluido transporte. De 3 m de altura. Tipo Viveros.	607,10 €
PUIS.12401	u	Candelabro fund hierro 3.15 m 1 farol/es Candelabro en fundición de hierro gris perlítico, FG-22, s/UNE 33111/73, pintado s/proyecto, con puerta de registro, pletina, tornillo para la toma de tierra, con orejas para pernos de anclaje. Incluido transporte. Modelo Fernando VII. De 3'15 m de altura 1 farol.	553,31 €
PUIS.12402	u	Candelabro fund hierro 4.15 m 1 farol/es Suministro y colocación de candelabro en fundición de hierro gris perlítico, FG-22, s/UNE 33111/73, pintado s/proyecto, con puerta de registro, pletina, tornillo para la toma de tierra, con orejas para pernos de anclaje. Incluido transporte. Modelo Fernando VII. De 4'15 m de altura.	610,55 €
PUIS.12501	u	Candelabro fund hierro 4.15 m 3 farol/es Candelabro en fundición de hierro gris perlítico, FG-22, s/UNE 33111/73, pintado s/proyecto, con orejas en la base para los pernos de anclaje y portilla de registro en la base, tornillo para la toma de tierra, pletina para la caja de fusibles. Incluido transporte. Modelo Bailén I. Para tres faroles.	1.669,48 €
PUIS.12502	u	Candelabro fund hierro 4.15 m 2 farol/es Candelabro en fundición de hierro gris perlítico, FG-22, s/UNE 33111/73, pintado s/proyecto, con orejas en la base para los pernos de anclaje y portilla de registro en la base, tornillo para la toma de tierra, pernos de anclaje, pletina para la caja de fusibles. Incluido transporte. Modelo Bailén II. Para dos faroles.	825,19 €
PUIS.12601	u	Candelabro fund hierro 7,75.00 m 5 farol/es PI de la Virgen Candelabro monumental de fundición de hierro gris perlítico, FG-22, s/UNE 33111/73, pintado s/proyecto, con empotramientos, zócalo con ménsulas, macolla, fuste estriado, portezuela, tornillo para la toma de tierra, pletina para la caja de fusibles. Incluido transporte. Modelo Plaza de la Virgen. De 7'75 m de altura total, para 5 faroles	3.768,25 €

**AJUNTAMENT DE VALÈNCIA****CUADRO DE PRECIOS DE URBANIZACIÓN**

LISTADO DE MATERIALES VALORADO (Pres)

AYUNTAMIENTO DE VALENCIA. CUADRO DE PRECIOS DE URBANIZACIÓN 2021.02

CÓDIGO	UD	RESUMEN	PRECIO
PUIS.12701	u	Candelabro fund hierro 3 m. Villa Candelabro en fundición de hierro gris perlítico, FG-22, s/UNE 33111/73, con puerta, pintado s/proyecto, pletina para caja de fusibles, tornillo para la toma de tierra y pernos de anclaje. Incluido transporte. Modelo Villa. De 3'0 m de altura.	219,41 €
PUIS.12702	u	Candelabro fund 3.20 m. Villa Candelabro de fundición de hierro para alumbrado decorativo, modelo Villa, de 3.20 m de altura, para 1 farol/es, con protección de negro forja o pintado, incluso puerta de registro, caja de conexión y protección, tornillo para toma de tierra y pernos de anclaje.	228,95 €
PUIS.12801	u	Candelabro fund hierro 3.60 m 1 farol/es Candelabro de fundición de hierro para alumbrado decorativo, modelo Naranja, de 3.60 m de altura, para 1 farol/es, con protección de negro forja o pintado, incluso puerta de registro, caja de conexión y protección, tornillo para toma de tierra y pernos de anclaje.	295,45 €
PUIS.12901	u	Palomilla fund esc Valencia 3 pern Gran Modelo 115.5cm Palomilla mural fundición de hierro gris perlítico, FG-22, s/UNE 33111/73, con dibujos artísticos, pintada s/proyecto, con escudo de Valencia, con 3 pernos de anclaje a pared. Incluido transporte. Gran Modelo, de 115'5 cm	238,49 €
PUIS.12902	u	Palomilla fund esc Valencia 3 pern Normal 87.5cm Palomilla mural fundición de hierro gris perlítico, FG-22, s/UNE 33111/73, con dibujos artísticos, pintada s/proyecto, con escudo de Valencia, con 3 pernos de anclaje a pared. De acuerdo con Pliego de Condiciones y/o planos adjuntos. Incluido transporte. Modelo Normal, de 87'5 cm	143,09 €
PUIS.12903	u	Palomilla fund esc Valencia 3 pern reducido 65cm Palomilla mural fundición de hierro gris perlítico, FG-22, s/UNE 33111/73, con dibujos artísticos, pintada s/proyecto, con escudo de Valencia, con 3 pernos de anclaje a pared. De acuerdo con Pliego de Condiciones y/o planos adjuntos. Incluido transporte. Modelo Reducido, de 65 cm	96,59 €
PUIS.13001	u	Palomilla fund c/saliente 90cm Gran Modelo Palomilla mural construida en fundición de hierro gris perlítico, FG-22, s/UNE 33111/73, pintada s/proyecto, con turbo soporte, se sujeta a pared mediante dos anclajes. De acuerdo con Pliego de Condiciones y/o planos adjuntos. Incluido transporte. Gran Modelo, 90 cm de saliente.	93,02 €



AYUNTAMIENTO DE VALÈNCIA
CUADRO DE PRECIOS DE URBANIZACIÓN

LISTADO DE MATERIALES VALORADO (Pres)

AYUNTAMIENTO DE VALENCIA. CUADRO DE PRECIOS DE URBANIZACIÓN 2021.02

CÓDIGO	UD	RESUMEN	PRECIO
PUIS.13002	u	Palomilla fund c/saliente 70cm Normal Palomilla mural construida en fundición de hierro gris perlítico, FG-22, s/UNE 33111/73, pintada s/proyecto, con turbo soporte, se sujeta a pared mediante dos anclajes. De acuerdo con Pliego de Condiciones y/o planos adjuntos. Incluido transporte. Modelo Normal, 70 cm de saliente	71,55 €
PUIS.13101	u	Palomilla mural Condal fundición Al 0.90m Palomilla mural de fundición de aluminio para alumbrado decorativo, modelo Condal, de 0.90 m de longitud saliente, con protección de negro forja o pintado, incluso pernos de anclaje para montaje adosado a pared.	250,92 €
PUIS.13102	u	Palomilla mural Condal fundición Al 1.10m Palomilla mural de fundición de aluminio para alumbrado decorativo, modelo Condal, de 1.10 m de longitud saliente, con protección de negro forja o pintado, incluso pernos de anclaje para montaje adosado a pared.	309,75 €
PUIS.13301	u	Postelete 1m 50x50 Postelete para elevación de punto de luz o cruce de calles, en tubo de hierro galvanizado, sección cuadrada 3 mm. de espesor, incluidas garras para anclaje a pared y colocación. De acuerdo con Pliego de Condiciones y/o planos adjuntos. Incluido transporte. De sección 50x50. 1'0 m. de longitud.	309,75 €
PUIS.13302	u	Postelete 1,5m 50x50 Postelete para elevación de punto de luz o cruce de calles, en tubo de hierro galvanizado, sección cuadrada 3 mm. de espesor, incluidas garras para anclaje a pared y colocación. De acuerdo con Pliego de Condiciones y/o planos adjuntos. Incluido transporte. De sección 50x50. 1'5 m. de longitud.	309,75 €
PUIS.13303	u	Postelete 2m 50x50 Postelete para elevación de punto de luz o cruce de calles, en tubo de hierro galvanizado, sección cuadrada 3 mm. de espesor, incluidas garras para anclaje a pared y colocación. De acuerdo con Pliego de Condiciones y/o planos adjuntos. Incluido transporte. De sección 50x50. 2'0 m. de longitud.	309,75 €
PUIS.13304	u	Postelete 3m 50x50 Postelete para elevación de punto de luz o cruce de calles, en tubo de hierro galvanizado, sección cuadrada 3 mm. de espesor, incluidas garras para anclaje a pared y colocación. De acuerdo con Pliego de Condiciones y/o planos adjuntos. Incluido transporte. De sección 50x50. 3'0 m. de longitud.	309,75 €



AYUNTAMIENTO DE VALÈNCIA
CUADRO DE PRECIOS DE URBANIZACIÓN

LISTADO DE MATERIALES VALORADO (Pres)

AYUNTAMIENTO DE VALENCIA. CUADRO DE PRECIOS DE URBANIZACIÓN 2021.02

CÓDIGO	UD	RESUMEN	PRECIO
PUIS.13305	u	Postelete 4m 50x50 Postelete para elevación de punto de luz o cruce de calles, en tubo de hierro galvanizado, sección cuadrada 3 mm. de espesor, incluidas garras para anclaje a pared y colocación. De acuerdo con Pliego de Condiciones y/o planos adjuntos. Incluido transporte. De sección 50x50. 4'0 m. de longitud.	309,75 €
PUIS.13401	u	Postelete 6m 60x60 Postelete para elevación de punto de luz o cruce de calles, en tubo de hierro galvanizado, sección cuadrada 3 mm. de espesor, incluidas garras para anclaje a pared y colocación. De acuerdo con Pliego de Condiciones y/o planos adjuntos. Incluido transporte. De sección 60x60. 6'0 m. de longitud.	309,75 €
PUIS.13501	u	Palomilla fund c/saliente 0.9m Left Palomilla modelo Left, de fundición de hierro gris perlítico, FG-22, s/UNE 33111/73, con dos pernos de anclaje a pared. De acuerdo con Pliego de Condiciones y/o planos adjuntos. Incluido transporte. 0'90 m. saliente.	117,95 €
PUIS.13601	u	Zanca Hierro U-160 galvanizada Zanca de hierro U-160 galvanizada, con tornillos pasantes, tuercas y pletinas. De acuerdo con Pliego de Condiciones y/o planos adjuntos. Incluido transporte. De 1'0 metros.	45,83 €
PUIS.13602	u	Zanca hierro U-160 galvanizada 1.5m Zanca de hierro U-160 galvanizada, con tornillos pasantes, tuercas y pletinas. De acuerdo con Pliego de Condiciones y/o planos adjuntos. Incluido transporte. De 1'5 metros.	66,54 €
PUIS.13603	u	Zanca de hierro U-160 galvanizada 2m Zanca de hierro U-160 galvanizada, con tornillos pasantes, tuercas y pletinas. De acuerdo con Pliego de Condiciones y/o planos adjuntos. Incluido transporte. De 2'0 metros.	81,83 €
PUIS.13604	u	Zanca de hierro U-160 galvanizada 2.5 metros Zanca de hierro U-160 galvanizada, con tornillos pasantes, tuercas y pletinas. De acuerdo con Pliego de Condiciones y/o planos adjuntos. Incluido transporte. De 2'5 metros.	92,74 €
PUIS.13701		Modulo corona móvil para proyectores	13.637,88 €
PUIS.13801	u	Candelabro fund 5 faroles Valencia Candelabro en fundición de hierro gris perlítico, FG-22, s/UNE 33111/73, pintado s/proyecto, para cinco faroles con base empotrada, portezuela, tornillo para la toma de tierra, pletina para caja de fusibles. De acuerdo con Pliego de Condiciones y/o planos adjuntos. Incluido transporte. Modelo Valencia.	7.338,36 €



AYUNTAMIENTO DE VALÈNCIA
CUADRO DE PRECIOS DE URBANIZACIÓN

LISTADO DE MATERIALES VALORADO (Pres)

AYUNTAMIENTO DE VALENCIA. CUADRO DE PRECIOS DE URBANIZACIÓN 2021.02

CÓDIGO	UD	RESUMEN	PRECIO
PUIS.13901	u	Candelabro fund 5 faroles Plaza de América Candelabro en fundición de hierro gris perlítico, FG-22, s/UNE 33111/73, pintado s/proyecto, para cinco faroles, con base de piedra empotrada, portezuela, tornillo para la toma de tierra, pletina para caja de fusibles. Incluido transporte. Modelo Plaza de América.	7.483,44 €
PUIS.14201	u	Soporte mod Puerto San José p/farol modernista Soporte mod Puerto San José p/farol modernista	667,79 €
PUIS.14301	u	Columna mod p/farol colgante San Vicente Columna modernista de tubo hierro curvado y adornos de bronce fundido, pintado con base de clorocaucho y pintura oxirón de color s/proyecto, con portezuela, tornillo para la toma de tierra, pletina para caja de fusibles y pernos de anclaje. Para farol colgante tipo modernista. De acuerdo con Pliego de Condiciones y/o planos adjuntos. Incluido transporte. Modelo San Vicente	1.025,67 €
PUIS.14400	u	Candelabro fund 6.75m altura Mª Cristina s/brazo Candelabro, de 6'75 m de altura, totalmente de fundición de hierro gris perlítico F-22,s/UNE 33111/73, con brazo/s de fundición de aluminio L 256060, con portezuela, tornillo para la toma de tierra, pletina para caja de fusibles y pernos de anclaje. Pintado con base de clorocaucho y acabado con pintura oxirón color negro. Incluido transporte. Modelo Mª Cristina. Sin brazo	2.304,32 €
PUIS.14401	u	Candelabro fund 6.75m altura Mª Cristina brazo simple Candelabro, de 6'75 m de altura, totalmente de fundición de hierro gris perlítico F-22,s/UNE 33111/73, con brazo/s de fundición de aluminio L 256060, con portezuela, tornillo para la toma de tierra, pletina para caja de fusibles y pernos de anclaje. Pintado con base de clorocaucho y acabado con pintura oxirón color negro. Incluido transporte. Modelo Mª Cristina. Brazo simple	3.000,00 €
PUIS.14402	u	Candelabro fund 6.75m altura Mª Cristina brazo doble Candelabro, de 6'75 m de altura, totalmente de fundición de hierro gris perlítico F-22,s/UNE 33111/73, con brazo/s de fundición de aluminio L 256060, con portezuela, tornillo para la toma de tierra, pletina para caja de fusibles y pernos de anclaje. Pintado con base de clorocaucho y acabado con pintura oxirón color negro. Incluido transporte. Modelo Mª Cristina. Brazo doble	3.250,00 €
PUIS.14403	u	Candelabro fund hierro gris perlítico 6.75 m , MªCristina Brazo doble	3.336,96 €
PUIS.14501	u	Columna chapa acero 7m altura Tranvía Columna en chapa de acero galvanizado de 4 mm. de espesor, troncopiramidal, pintada con base de clorocaucho y acabado con pintura oxirón color negro, con portezuela en su parte inferior, tornillo para la tma de tierra, placa para caja fusibles y pernos de anclaje. Incluido transporte. Modelo Tranvía. De 7 m.	864,30 €



AYUNTAMIENTO DE VALÈNCIA
CUADRO DE PRECIOS DE URBANIZACIÓN

LISTADO DE MATERIALES VALORADO (Pres)

AYUNTAMIENTO DE VALENCIA. CUADRO DE PRECIOS DE URBANIZACIÓN 2021.02

CÓDIGO	UD	RESUMEN	PRECIO
PUIS.14502	u	Columna chapa acero 11m altura Tranvía Columna en chapa de acero galvanizado de 4 mm. de espesor, troncopiramidal, pintada con base de clorocaucho y acabado con pintura oxirón color negro, con portezuela en su parte inferior, tornillo para la tma de tierra, placa para caja fusibles y pernos de anclaje. Incluido transporte. Modelo Tranvía. De 11 m.	1.014,28 €
PUIS.14503	u	Columna chapa acero 13m altura Tranvía Columna en chapa de acero galvanizado de 4 mm. de espesor, troncopiramidal, pintada con base de clorocaucho y acabado con pintura oxirón color negro, con portezuela en su parte inferior, tornillo para la tma de tierra, placa para caja fusibles y pernos de anclaje. Modelo Tranvía. De 13 m. Incluso transporte	1.078,38 €
PUIS.14601	u	Columna fundición 5,4m altura Malvarrosa Columna en fundición de aluminio L 256060, con o sin portezuela en su parte inferior, con tornillo para la puesta a tierra, acabado con pintura oxirón color negro. Incluido transporte. Modelo Malvarrosa. De 5'4 m.	704,55 €
PUIS.14602	u	Columna fundición 9m altura Malvarrosa Columna en fundición de aluminio L 256060, con o sin portezuela en su parte inferior, con tornillo para la puesta a tierra, acabado con pintura oxirón color negro. Incluido transporte. Modelo Malvarrosa. De 9'0 m.	986,36 €
PUIS.14603	u	Columna fundición 5,4m altura 1 brazo Malvarrosa Columna en fundición de aluminio L 256060, con o sin portezuela en su parte inferior, con tornillo para la puesta a tierra, acabado con pintura oxirón color negro. Incluido transporte. Modelo Malvarrosa. De 5'4 m.	845,45 €
PUIS.14604	u	Columna fundición 5,4m altura 2 brazos Malvarrosa Columna en fundición de aluminio L 256060, con o sin portezuela en su parte inferior, con tornillo para la puesta a tierra, acabado con pintura oxirón color negro. Incluido transporte. Modelo Malvarrosa. De 5,4 m y 2 brazo.	986,36 €
PUIS.14605	u	Columna fundición 5,4m altura 4 brazos Malvarrosa Columna en fundición de aluminio L 256060, con o sin portezuela en su parte inferior, con tornillo para la puesta a tierra, acabado con pintura oxirón color negro. Incluido transporte. Modelo Malvarrosa. De 5,4 m y 4 brazo	1.268,18 €
PUIS.14606	u	Columna fundición 9m altura 1 brazo Malvarrosa Columna en fundición de aluminio L 256060, con o sin portezuela en su parte inferior, con tornillo para la puesta a tierra, acabado con pintura oxirón color negro. Incluido transporte. Modelo Malvarrosa. De 9 m y 1 brazo	1.141,36 €
PUIS.14607	u	Columna fundición 9m altura 2 brazos Malvarrosa Columna en fundición de aluminio L 256060, con o sin portezuela en su parte inferior, con tornillo para la puesta a tierra, acabado con pintura oxirón color negro. Incluido transporte. Modelo Malvarrosa. De 9 m y 2 brazo.	1.296,36 €



AYUNTAMIENTO DE VALÈNCIA
CUADRO DE PRECIOS DE URBANIZACIÓN

LISTADO DE MATERIALES VALORADO (Pres)

AYUNTAMIENTO DE VALENCIA. CUADRO DE PRECIOS DE URBANIZACIÓN 2021.02

CÓDIGO	UD	RESUMEN	PRECIO
PUIS.14608	u	Columna fundición 9m altura 4 brazos Malvarrosa Columna en fundición de aluminio L 256060, con o sin portezuela en su parte inferior, con tornillo para la puesta a tierra, acabado con pintura oxirón color negro. Incluido transporte. Modelo Malvarrosa. De 9 m y 4 brazo.	1.387,27 €
PUIS.14701	u	Columna fundición 4m altura Turia Columna formada por base de fundición de hierro gris perlítico FG-22,s/UNE 33111/73, de 70 cm de altura, con orejas en la base para los pernos de anclaje, portilla de registro y tornillo para la toma de tierra, con pletina para caja de fusibles y pernos de anclaje. Fuste de hierro galvanizado, formado por tubo de 80 mm. de diámetro y 3 mm de espesor, zócalo y fuste pintados con poliéster color verde RAL6005. Incluido transporte. Modelo Turia, de 4 m de altura.	240,47 €
PUIS.14801	u	Columna fundición 3.95m altura Left Columna formada por base de fundición de hierro gris perlítico FG-22,s/UNE 33111/73, de 80 cm. de altura, con orejas en la base para los pernos de anclaje, con portilla de registro y tornillo para la toma de tierra, pletina para caja de fusibles y pernos de anclaje. Fuste de hierro galvanizado formado por tubo de 80 mm. de diámetro y 3 mm. de espesor, Capitel de fundición pintado en poliéster s/diseño. Incluido transporte. Modelo Left, de 3'95 m de altura.	409,44 €
PUIS.15111	u	Brazo intermedio PRFV 60cm long,hasta 10º, 60mm diam Brazo Intermedio de Poliéster Reforzado con Fibra de Vidrio (P.R.F.V.) para colocar a cualquier altura de la columna, para soporte de una luminaria, fabricado de acuerdo a la norma UNE-EN 40-3-1, de 60 cm de longitud, con acoplamiento que permite inclinaciones de 0º, 5º ó 10º, diámetro en punta 60 mm, clase II, no disponiendo de ningún elemento estructural metálico, RAL a definir	86,96 €
PUIS.15112	u	Brazo luminaria PRFV 60cm long, 5º incl, 60mm diam. Brazo en punta para una luminaria de Poliéster Reforzado con Fibra de Vidrio (P.R.F.V.) para colocar en punta de la columna, para soporte de una luminaria, fabricado de acuerdo a la norma UNE-EN 40-3-1, de 60 cm de longitud, con 5º de inclinación, diámetro en punta 60 mm, clase II, no disponiendo de ningún elemento estructural metálico, RAL a definir	86,96 €
PUIS.15113	u	Brazo para 2 luminarias PRFV 1.20m long, 60mm diam Brazo en punta para dos luminarias de Poliéster Reforzado con Fibra de Vidrio (P.R.F.V.) para dos luminarias, colocado en punta de la columna, fabricado de acuerdo a la norma UNE-EN 40-3-1, de 1,20 mts de longitud, diámetro en punta 60 mm, clase II, no disponiendo de ningún elemento estructural metálico, RAL a definir	108,70 €



AYUNTAMIENTO DE VALÈNCIA
CUADRO DE PRECIOS DE URBANIZACIÓN

LISTADO DE MATERIALES VALORADO (Pres)

AYUNTAMIENTO DE VALENCIA. CUADRO DE PRECIOS DE URBANIZACIÓN 2021.02

CÓDIGO	UD	RESUMEN	PRECIO
PUIS.16101	u	Columna fundición 4m altura Alba Columna metálica galvanizada, construida en chapa de acero de 3 y 4 mm. de espesor (A37B), de dos piezas, con adorno en la unión, con portezuela con dispositivo de cierre, pletina para caja de fusibles, tornillo para la toma de tierra y pernos de anclaje. Pintada con pintura de poliéster s/diseño. De acuerdo con Pliego de Condiciones y/o planos adjuntos. Incluido transporte. Modelo Alba. De 4 m. de altura.	200,34 €
PUIS.16102	u	Columna fundición 6m altura Alba Columna metálica galvanizada, construida en chapa de acero de 3 y 4 mm. de espesor (A37B), de dos piezas, con adorno en la unión, con portezuela con dispositivo de cierre, pletina para caja de fusibles, tornillo para la toma de tierra y pernos de anclaje. Pintada con pintura de poliéster s/diseño. De acuerdo con Pliego de Condiciones y/o planos adjuntos. Incluido transporte. Modelo Alba. De 6 m. de altura.	362,50 €
PUIS.18001	u	Columna 3 brazos Puente de Aragón Columna de 3 brazos. Incluido transporte. Modelo Puente de Aragón.	7.631,90 €
PUIS.18002	u	Columna 1 brazos Puente de Serranos Columna de 1 brazos. Incluido transporte. Modelo Puente de Serranos. Incluso transporte	763,19 €
PUIS.18003	u	Columna 3 brazos Puente de Astilleros Columna de 3 brazos. Incluido transporte. Modelo Puente de Astilleros	953,97 €
PUIS.18201	u	Columna de 12m altura JC-1 Suministro y colocación de columna formada por base de fundición de hierro gris perlítico F-22,s/UNE 33111/73, estriada , de 75 cm. de altura y caña curva en la parte superior, de tubo de acero de 10/16 cm. de diámetro y 3 mm. de espesor, dotada de portezuela con dispositivo de cierre, pletina para caja de fusibles, tornillo para la toma de tierra, pintada con base de clorocaucho y acabado de oxirón color s/diseño. Incluido transporte. Modelo JC-1 de 12 m de altura.	1.812,56 €
PUIS.18202	u	Columna 4m altura JC-2 Columna formada por base de fundición de hierro gris perlítico F-22,s/UNE 33111/73, estriada , de 75 cm. de altura y caña curva en la parte superior, de tubo de acero de 10/16 cm. de diámetro y 3 mm. de espesor, dotada de portezuela con dispositivo de cierre, pletina para caja de fusibles, tornillo para la toma de tierra y pernos de anclaje, pintada con base de clorocaucho y acabado de oxirón color s/diseño. Incluido transporte. Modelo JC-2 de 4 m de altura.	591,05 €



AYUNTAMIENTO DE VALÈNCIA
CUADRO DE PRECIOS DE URBANIZACIÓN

LISTADO DE MATERIALES VALORADO (Pres)

AYUNTAMIENTO DE VALENCIA. CUADRO DE PRECIOS DE URBANIZACIÓN 2021.02

CÓDIGO	UD	RESUMEN	PRECIO
PUIS.18301	u	Columna chapa acero de 12m altura 1 brazo MF-1 Columna construida en chapa de acero galvanizado (A-37-B), de 150, 133 y 120 mm. de diámetro y 5, 4 y 3 mm. de espesor, datada de portezuela con dispositivo de cierre de 300x150 mm., pletina para caja de fusibles, tornillo para la toma de tierra y pernos de anclaje, con brazos formados por tubo de 60 mm. de diámetro y 2 mm. de espesor, unión de los brazos, tubos y basamento de fundición gris torneados, y rematado en su parte superior por bola de latón, pintada con poliéster. Incluido transporte. Modelo MF-1, de 12 metros de altura, 1 brazo.	1.073,24 €
PUIS.18302	u	Columna chapa acero de 10m altura 1 brazo MF-1 Columna construida en chapa de acero galvanizado (A-37-B), de 150, 133 y 120 mm. de diámetro y 5, 4 y 3 mm. de espesor, datada de portezuela con dispositivo de cierre de 300x150 mm., pletina para caja de fusibles, tornillo para la toma de tierra y pernos de anclaje, con brazos formados por tubo de 60 mm. de diámetro y 2 mm. de espesor, unión de los brazos, tubos y basamento de fundición gris torneados, y rematado en su parte superior por bola de latón, pintada con poliéster. Incluido transporte. Modelo MF-1, de 10 metros de altura, 1 brazo.	953,97 €
PUIS.18303	u	Columna chapa acero 8m altura 1 brazo MF-1 Columna construida en chapa de acero galvanizado (A-37-B), de 150, 133 y 120 mm. de diámetro y 5, 4 y 3 mm. de espesor, datada de portezuela con dispositivo de cierre de 300x150 mm., pletina para caja de fusibles, tornillo para la toma de tierra y pernos de anclaje, con brazos formados por tubo de 60 mm. de diámetro y 2 mm. de espesor, unión de los brazos, tubos y basamento de fundición gris torneados, y rematado en su parte superior por bola de latón, pintada con poliéster. Incluido transporte. Modelo MF-1, de 8 metros de altura, 1 brazo.	858,58 €
PUIS.18304	u	Columna chapa acero 12m altura 2 brazo MF-2 Columna construida en chapa de acero galvanizado (A-37-B), de 150, 133 y 120 mm. de diámetro y 5, 4 y 3 mm. de espesor, datada de portezuela con dispositivo de cierre de 300x150 mm., pletina para caja de fusibles, tornillo para la toma de tierra y pernos de anclaje, con brazos formados por tubo de 60 mm. de diámetro y 2 mm. de espesor, unión de los brazos, tubos y basamento de fundición gris torneados, y rematado en su parte superior por bola de latón, pintada con poliéster. Incluido transporte. Modelo MF-2, de 12 metros de altura, 2 brazos.	1.180,56 €
PUIS.18305	u	Columna chapa acero 10m altura 2 brazo MF-2 Columna construida en chapa de acero galvanizado (A-37-B), de 150, 133 y 120 mm. de diámetro y 5, 4 y 3 mm. de espesor, datada de portezuela con dispositivo de cierre de 300x150 mm., pletina para caja de fusibles, tornillo para la toma de tierra y pernos de anclaje, con brazos formados por tubo de 60 mm. de diámetro y 2 mm. de espesor, unión de los brazos, tubos y basamento de fundición gris torneados, y rematado en su parte superior por bola de latón, pintada con poliéster. Incluido transporte. Modelo MF-2, de 10 metros de altura, 2 brazos.	1.061,31 €



AJUNTAMENT DE VALÈNCIA
CUADRO DE PRECIOS DE URBANIZACIÓN

LISTADO DE MATERIALES VALORADO (Pres)

AYUNTAMIENTO DE VALENCIA. CUADRO DE PRECIOS DE URBANIZACIÓN 2021.02

CÓDIGO	UD	RESUMEN	PRECIO
PUIS.18306	u	Columna chapa acero 8m altura 2 brazo MF-2 Columna construida en chapa de acero galvanizado (A-37-B), de 150, 133 y 120 mm. de diámetro y 5, 4 y 3 mm. de espesor, datada de portezuela con dispositivo de cierre de 300x150 mm., pletina para caja de fusibles, tornillo para la toma de tierra y pernos de anclaje, con brazos formados por tubo de 60 mm. de diámetro y 2 mm. de espesor, unión de los brazos, tubos y basamento de fundición gris torneados, y rematado en su parte superior por bola de latón, pintada con poliéster. Incluido transporte. Modelo MF-2, de 8 metros de altura, 2 brazos.	953,97 €
PUIS.18401	u	Columna mod 6.25m altura 2 brazo Grandes Vías Columna modernista, con base y fuste de fundición de hierro gris perlítico FG-22,s/UNE 33111/73. En la parte inferior lleva portezuela de registro con dispositivo de cierre mediante llave Allen y cadena, dotada de pletina para la sujeción de la caja de fusibles, tornillo para la toma de tierra y pernos de anclaje. Pintada con base de clorocaucho y pintura oxirón color s/diseño. Con orejas en la base para los pernos de anclaje. Incluido transporte. Modelo Grandes Vías, de 6'25 m. de altura, 2 brazos.	2.031,25 €
PUIS.18402	u	Columna mod 6.25m altura 4 brazo Grandes Vías Columna modernista, con base y fuste de fundición de hierro gris perlítico FG-22,s/UNE 33111/73. En la parte inferior lleva portezuela de registro con dispositivo de cierre mediante llave Allen y cadena, dotada de pletina para la sujeción de la caja de fusibles, tornillo para la toma de tierra y pernos de anclaje. Pintada con base de clorocaucho y pintura oxirón color s/diseño. Con orejas en la base para los pernos de anclaje. Incluido transporte. Modelo Grandes Vías, de 6'25 m. de altura, 4 brazos.	2.500,00 €
PUIS.18501	u	Candelabro 6m altura 4 brazo San Sebastián Candelabro, construido la parte principal en fundición de hierro gris perlítico FG-22,s/UNE 33111/73, y los brazos y adornos en fundición de aluminio L 256060, con cuatro brazos para dos faroles cada uno y un farol central en la parte superior. Pintado con base de clorocaucho y acabado en oxirón de color s/diseño, dotado de portezuela con dispositivo de cierre, pletina para caja de fusibles, tornillo para la toma de tierra y pernos de anclaje. Incluido transporte. Modelo San Sebastián, de 6 metros de altura.	11.486,01 €
PUIS.18601	u	Candelabro 6.6m altura 3 brazo Exposición Candelabro, construido la parte principal en fundición de hierro gris perlítico FG-22,s/UNE 33111/73, y brazos y adornos en fundición de aluminio L 256060, con tres brazos para farol colgante, dotado de portezuela con dispositivo de cierre, pletina para caja de fusibles, tornillo para la toma de tierra y pernos de anclaje. Pintado con pintura plástica de exterior color "piedra". Incluido transporte. Modelo Exposición, de 6'60 metros de altura.	9.375,00 €



AJUNTAMENT DE VALÈNCIA
CUADRO DE PRECIOS DE URBANIZACIÓN

LISTADO DE MATERIALES VALORADO (Pres)

AYUNTAMIENTO DE VALENCIA. CUADRO DE PRECIOS DE URBANIZACIÓN 2021.02

CÓDIGO	UD	RESUMEN	PRECIO
PUIS.18701	u	Candelabro 3 luces simple Corner Candelabro con portezuela con dispositivo de cierre, pletina para caja de fusibles, tornillo para la toma de tierra y pernos. Pintado con base de clorocaucho y acabado en pintura oxirón de color s/diseño. Incluido transporte. Modelo Corner. Simple, 3 luces.	6.010,14 €
PUIS.18702	u	Candelabro 5 luces doble Corner Candelabro con portezuela con dispositivo de cierre, pletina para caja de fusibles, tornillo para la toma de tierra y pernos. Pintado con base de clorocaucho y acabado en pintura oxirón de color s/diseño. Incluido transporte. Modelo Corner. Doble, 5 luces.	8.013,50 €
PUIS.19001	u	Candelabro 3,76m altura Avenida Candelabro de fundición de hierro gris, s/UNE 33111/73, formado por base acampanada con puerta de registro, pletina para caja de fusibles, tornillo para toma de tierra, orejas exteriores para sujeción a pernos de anclaje. Fuste intermedio estriado con anillo adorno y capitel superior para fijación de luminarias. Pintado con una capa de imprimación y otra de acabado en oxirón negro. Incluido transporte. Modelo Avenida. De 3'76 m. de altura.	450,63 €
PUIS.19002	u	Candelabro 4,2m altura Paris Candelabro con portezuela con dispositivo de cierre, pletina para caja de fusibles, tornillo para la toma de tierra y pernos. Pintado con base de clorocaucho y acabado en pintura oxirón de color s/diseño. Incluido transporte. Modelo Corner. Simple, 3 luces.	1.805,00 €
PUIS.19003	u	Candelabro fund 5.5m altura Ribera Candelabro de fundición de hierro gris, s/UNE 33111/73, formada por base acampanada con puerta de registro, pletina para caja de fusibles, tornillo para toma de tierra, orejas interiores para sujeción de pernos de anclaje. Fuste intermedio con adornos, construido en dos tramos, el inferior va sujeto a la base y sobre el superior se instala el conjunto de brazos para dos puntos de luz, con terminación superior de piña cerrada de adorno. Pintado con una capa de imprimación y otra de acabado en oxirón negro. Incluido transporte. Modelo Ribera, de 5'50 metros de altura.	1.026,38 €
PUIS.19004	u	Candelabro fund 4.1m altura Sancti-Petri Candelabro de fundición de hierro gris, s/UNE 33111/73, formada por base acampanada con puerta de registro, pletina para caja de fusibles, tornillo para la toma de tierra, orejas interiores para sujeción a pernos de anclaje. Fuste intermedio estriado con anillo adorno y capitel superior Sancti-Petri para fijación de luminarias. Pintado con una capa de imprimación y otra de acabado en oxirón negro. Incluido transporte. Modelo Sancti-Petri, de 4'10 metros de altura.	457,39 €



AYUNTAMIENTO DE VALÈNCIA
CUADRO DE PRECIOS DE URBANIZACIÓN

LISTADO DE MATERIALES VALORADO (Pres)

AYUNTAMIENTO DE VALENCIA. CUADRO DE PRECIOS DE URBANIZACIÓN 2021.02

CÓDIGO	UD	RESUMEN	PRECIO
PUIS.19005	u	Candelabro 3.74m altura Teruel Candelabro con base y fuste de fundición de hierro, y capitel en fundición de hierro o aluminio, que se acopla a columna separadamente, bien para fijación directa de luminarias o para fijación de los bastidores que soportan portalámparas y equipo auxiliares, o fijación de bastidores con manguito a los que se acoplan las luminarias completas. Puerta de registro en cuya zona se ubica la puesta a tierra y pletina para fijación de equipos auxiliares y de derivación, acabado con dos capas de imprimación y otra de color negro forja. Modelo Teruel, de 3'74 metros de altura.	548,70 €
PUIS.19006	u	Candelabro fund 5.9m altura Zorrilla Candelabro de fundición de hierro gris, s/UNE 33111/73, formado por base acampanada con puerta de registro, pletina para caja de fusibles, tornillo para la toma de tierra, orejas interiores para sujeción a pernos de anclaje. Fuste intermedio estriado y crucero superior para dos puntos de luz situados a una altura de 5 metros, con terminación central de piña cerrada de adorno. Pintado con una capa de imprimación y otra de acabado en oxirón negro. Incluido transporte. Modelo Zorrilla, de 5'90 metros de altura.	1.758,69 €
PUIS.19008	u	Brazo soporte c/saliente 710mm Pasaje Dr. Serra Brazo soporte de diseño clásico, color negro, construido en poliamida reforzada con fibra de vidrio, de 710 mm. de saliente y 510 mm. de interdistancia entre agujeros. Incluido transporte. Modelo Pasaje Dr. Serra.	120,74 €
PUIS.19010	u	Palomilla fund esc Valencia 1.8m altura c/saliente 1.9m Palomilla con escudo de Valencia, terminada en peana vertical estilizada por donde se sujeta a muro. En fundición de Aluminio L252-53, s/UNE 38252-53, con tubo interior para paso de cables y terminal silemblok, anclaje pared con cuatro tornillos M-16. Incluido transporte modelo Isabel la Católica. De 1'90 m. de saliente y 1'80 m. de altura.	709,09 €
PUIS.19101	u	Candelabro 3.84m altura Tarragona Candelabro para un punto de luz, con base y fuste de fundición de hierro y zócalo/capitel en fundición de hierro o aluminio, para la fijación directa de luminarias y los bastidores para soportar lámparas y portalámparas. Puerta de registro en cuya zona se ubica la puesta a tierra y pletina para fijación de equipos auxiliares y de derivación. Modelo Tarragona, de 3'84 metros de altura.	662,05 €



AJUNTAMENT DE VALÈNCIA
CUADRO DE PRECIOS DE URBANIZACIÓN

LISTADO DE MATERIALES VALORADO (Pres)

AYUNTAMIENTO DE VALENCIA. CUADRO DE PRECIOS DE URBANIZACIÓN 2021.02

CÓDIGO	UD	RESUMEN	PRECIO
PUIS.19102	u	Candelabro 4m altura Tarragona Candelabro para un punto de luz, con base y fuste de fundición de hierro y zócalo/capitel en fundición de hierro o aluminio, para la fijación directa de luminarias y los bastidores para soportar lámparas y portalámparas. Puerta de registro en cuya zona se ubica la puesta a tierra y pletina para fijación de equipos auxiliares y de derivación. Modelo Tarragona, de 4 metros de altura.	6.010,14 €
PUIS.19201	u	Palomilla fund esc Valencia Grande Palomilla, de fundición de Aluminio L 252-53, s/UNE 38252-53, con escudo de Valencia y peana vertical de sujeción a muro; pintada en negro. Incluido transporte. Modelo Grande.	332,82 €
PUIS.19202	u	Palomilla fund esc Valencia Mediano Palomilla, de fundición de Aluminio L 252-53, s/UNE 38252-53, con escudo de Valencia y peana vertical de sujeción a muro; pintada en negro. Incluido transporte. Modelo Mediano.	171,45 €
PUIS.19203	u	Palomilla fund esc Valencia Pequeño Palomilla, de fundición de Aluminio L 252-53, s/UNE 38252-53, con escudo de Valencia y peana vertical de sujeción a muro; pintada en negro. Incluido transporte. Modelo Pequeño.	709,09 €
PUIS.19301	u	Candelabro esc Valencia 6m altura 1 brazo Avenida de Francia Candelabro según diseño, con base de fundición compuesta, la base, por cuatro piezas de 1 metro de altura cada una, con motivos en acanaladuras verticales y horizontales, escudo de la Ciudad de Valencia y portezuela con dispositivo de cierre, pletina para caja de fusibles, tornillo para la toma de tierra y pernos. Alma interior de 10 metros de altura de chapa galvanizada rematada en su parte más elevada con bola de bronce. Todo el conjunto debidamente ensamblado y pintado con oxirón negro (excepto la bola), con brazo según diseño acoplado a la misma. Modelo Avenida de Francia. De 6 metros de altura y 1 brazo.	783,15 €
PUIS.19302	u	Candelabro esc Valencia 6m altura 2 brazo Avenida de Francia Candelabro según diseño, con base de fundición compuesta, la base, por cuatro piezas de 1 metro de altura cada una, con motivos en acanaladuras verticales y horizontales, escudo de la Ciudad de Valencia y portezuela con dispositivo de cierre, pletina para caja de fusibles, tornillo para la toma de tierra y pernos. Alma interior de 10 metros de altura de chapa galvanizada rematada en su parte más elevada con bola de bronce. Todo el conjunto debidamente ensamblado y pintado con oxirón negro (excepto la bola), con brazo según diseño acoplado a la misma. Modelo Avenida de Francia. De 6 metros de altura y 2 brazos.	879,45 €



AJUNTAMENT DE VALÈNCIA
CUADRO DE PRECIOS DE URBANIZACIÓN

LISTADO DE MATERIALES VALORADO (Pres)

AYUNTAMIENTO DE VALENCIA. CUADRO DE PRECIOS DE URBANIZACIÓN 2021.02

CÓDIGO	UD	RESUMEN	PRECIO
PUIS.19303	u	Candelabro esc Valencia 10m altura 1 brazo Avenida de Francia Candelabro según diseño, con base de fundición compuesta, la base, por cuatro piezas de 1 metro de altura cada una, con motivos en acanaladuras verticales y horizontales, escudo de la Ciudad de Valencia y portezuela con dispositivo de cierre, pletina para caja de fusibles, tornillo para la toma de tierra y pernos. Alma interior de 10 metros de altura de chapa galvanizada rematada en su parte más elevada con bola de bronce. Todo el conjunto debidamente ensamblado y pintado con oxirón negro (excepto la bola), con brazo según diseño acoplado a la misma. Modelo Avenida de Francia. De 10 metros de altura y 1 brazo.	945,15 €
PUIS.19304	u	Candelabro esc Valencia 10m altura 2 brazo Avenida de Francia Candelabro según diseño, con base de fundición compuesta, la base, por cuatro piezas de 1 metro de altura cada una, con motivos en acanaladuras verticales y horizontales, escudo de la Ciudad de Valencia y portezuela con dispositivo de cierre, pletina para caja de fusibles, tornillo para la toma de tierra y pernos. Alma interior de 10 metros de altura de chapa galvanizada rematada en su parte más elevada con bola de bronce. Todo el conjunto debidamente ensamblado y pintado con oxirón negro (excepto la bola), con brazo según diseño acoplado a la misma. Modelo Avenida de Francia. De 10 metros de altura y 2 brazos.	1.017,15 €
PUIS.19401	u	Base de candelabro de fund esc valencia Av de Francia Base de fundición para acoplar a candelabro Modelo Avenida de Francia, compuesta por cuatro piezas de 1 metro de altura cada una, con motivos en acanaladuras verticales y horizontales, escudo de la Ciudad de Valencia y portezuela con dispositivo de cierre, pletina para la caja de fusibles, tornillo para la toma de tierra y pernos.	534,28 €
PUIS.19500	u	Candelabro fund 4m altura Mahuella Candelabro con base y fuste troncocónicos, de fundición de hierro, con puerta de registro en cuya zona se encuentra la pletina de puesta a tierra y fijación de equipos de conexión y protección. Pintado con una capa de imprimación y otra de acabado en oxirón negro, incluido transporte. Modelo Mahuella. De 4 m. de altura.	415,96 €
PUIS.19501	u	Candelabro fund 4m altura 1 brazo Mahuella Candelabro con base y fuste troncocónicos, de fundición de hierro, con puerta de registro en cuya zona se encuentra la pletina de puesta a tierra y fijación de equipos de conexión y protección. Pintados con una capa de imprimación y otra de acabado en oxirón negro, incluido transporte. Modelo Mahuella. De 4 m. de altura y 1 brazo.	507,34 €



AYUNTAMIENTO DE VALÈNCIA
CUADRO DE PRECIOS DE URBANIZACIÓN

LISTADO DE MATERIALES VALORADO (Pres)

AYUNTAMIENTO DE VALENCIA. CUADRO DE PRECIOS DE URBANIZACIÓN 2021.02

CÓDIGO	UD	RESUMEN	PRECIO
PUIS.19502	u	Candelabro fund 4m altura 2 brazo Mahuella Candelabro con base y fuste troncocónicos, de fundición de hierro, con puerta de registro en cuya zona se encuentra la pletina de puesta a tierra y fijación de equipos de conexión y protección. Pintados con una capa de imprimación y otra de acabado en oxirón negro, incluido transporte. Modelo Mahuella. De 4 m. de altura y 2 brazos.	535,76 €
PUIS.19503	u	Candelabro fund 5m altura Mahuella Candelabro con base y fuste troncocónicos, de fundición de hierro, con puerta de registro en cuya zona se encuentra la pletina de puesta a tierra y fijación de equipos de conexión y protección. Pintados con una capa de imprimación y otra de acabado en oxirón negro, incluido transporte. Modelo Mahuella. De 5 m. de altura.	468,37 €
PUIS.19504	u	Candelabro fund 5m altura 1 brazo Mahuella Candelabro con base y fuste troncocónicos, de fundición de hierro, con puerta de registro en cuya zona se encuentra la pletina de puesta a tierra y fijación de equipos de conexión y protección. Pintados con una capa de imprimación y otra de acabado en oxirón negro, incluido transporte. Modelo Mahuella. De 5 m. de altura y 1 brazo.	559,75 €
PUIS.19505	u	Candelabro fund 5m altura 2 brazo Mahuella Candelabro con base y fuste troncocónicos, de fundición de hierro, con puerta de registro en cuya zona se encuentra la pletina de puesta a tierra y fijación de equipos de conexión y protección. Pintados con una capa de imprimación y otra de acabado en oxirón negro, incluido transporte. Modelo Mahuella. De 5 m. de altura y 2 brazos.	588,17 €
PUIS.19506	u	Candelabro fund 6m altura 1 brazo Mahuella Candelabro con base y fuste troncocónicos, de fundición de hierro, con puerta de registro en cuya zona se encuentra la pletina de puesta a tierra y fijación de equipos de conexión y protección. Pintados con una capa de imprimación y otra de acabado en oxirón negro, incluido transporte. Modelo Mahuella. De 6 m. de altura y 1 brazo.	1.019,45 €
PUIS.19507	u	Candelabro fund 6m altura 2 brazo Mahuella Candelabro con base y fuste troncocónicos, de fundición de hierro, con puerta de registro en cuya zona se encuentra la pletina de puesta a tierra y fijación de equipos de conexión y protección. Pintados con una capa de imprimación y otra de acabado en oxirón negro, incluido transporte. Modelo Mahuella. De 6 m. de altura y 2 brazos.	1.048,33 €



AYUNTAMIENTO DE VALÈNCIA
CUADRO DE PRECIOS DE URBANIZACIÓN

LISTADO DE MATERIALES VALORADO (Pres)

AYUNTAMIENTO DE VALENCIA. CUADRO DE PRECIOS DE URBANIZACIÓN 2021.02

CÓDIGO	UD	RESUMEN	PRECIO
PUIS.19508	u	Candelabro fund 8m altura 1 brazo Mahuella Candelabro con base y fuste troncocónicos, de fundición de hierro, con puerta de registro en cuya zona se encuentra la pletina de puesta a tierra y fijación de equipos de conexión y protección. Pintados con una capa de imprimación y otra de acabado en oxirón negro, incluido transporte. Modelo Mahuella. De 8 m. de altura y 1 brazo.	1.227,43 €
PUIS.19509	u	Candelabro fund 8m altura 2 brazo Mahuella Candelabro con base y fuste troncocónicos, de fundición de hierro, con puerta de registro en cuya zona se encuentra la pletina de puesta a tierra y fijación de equipos de conexión y protección. Pintados con una capa de imprimación y otra de acabado en oxirón negro, incluido transporte. Modelo Mahuella. De 8 m. de altura y 2 brazos.	1.256,31 €
PUIS.19510	u	Candelabro fund 5m altura Mahuella dos piezas Candelabro con base y fuste troncocónicos, de fundición de hierro, con puerta de registro en cuya zona se encuentra la pletina de puesta a tierra y fijación de equipos de conexión y protección. Pintado con una capa de imprimación y otra de acabado en oxirón negro, incluido transporte. Modelo Mahuella de dos piezas. De 5 m. de altura.	554,62 €
PUIS.19511	u	Candelabro fund 5m altura 1 brazo Mahuella dos piezas Candelabro con base y fuste troncocónicos, de fundición de hierro, con puerta de registro en cuya zona se encuentra la pletina de puesta a tierra y fijación de equipos de conexión y protección. Pintado con una capa de imprimación y otra de acabado en oxirón negro, incluido transporte. Modelo Mahuella de dos piezas. De 5 m. de altura y 1 brazo.	645,99 €
PUIS.19512	u	Candelabro fund 5m altura 2 brazo Mahuella dos piezas Candelabro con base y fuste troncocónicos, de fundición de hierro, con puerta de registro en cuya zona se encuentra la pletina de puesta a tierra y fijación de equipos de conexión y protección. Pintado con una capa de imprimación y otra de acabado en oxirón negro, incluido transporte. Modelo Mahuella de dos piezas. De 5 m. de altura y 2 brazos.	674,42 €
PUIS.19513	u	Candelabro fund 6m altura Mahuella dos piezas Candelabro con base y fuste troncocónicos, de fundición de hierro, con puerta de registro en cuya zona se encuentra la pletina de puesta a tierra y fijación de equipos de conexión y protección. Pintado con una capa de imprimación y otra de acabado en oxirón negro, incluido transporte. Modelo Mahuella de dos piezas. De 6 m. de altura.	901,25 €



AYUNTAMIENTO DE VALÈNCIA
CUADRO DE PRECIOS DE URBANIZACIÓN

LISTADO DE MATERIALES VALORADO (Pres)

AYUNTAMIENTO DE VALENCIA. CUADRO DE PRECIOS DE URBANIZACIÓN 2021.02

CÓDIGO	UD	RESUMEN	PRECIO
PUIS.19514	u	Candelabro fund 8m altura Mahuella dos piezas Candelabro con base y fuste troncocónicos, de fundición de hierro, con puerta de registro en cuya zona se encuentra la pletina de puesta a tierra y fijación de equipos de conexión y protección. Pintado con una capa de imprimación y otra de acabado en oxirón negro, incluido transporte. Modelo Mahuella de dos piezas. De 8 m. de altura.	1.109,24 €
PUIS.19520	u	Columna acero 4m altura 2 piezas (1+3) Pinedo Columna modelo PINEDO, de acero galvanizado de 4mm reforzada con Polímero Técnico de 2,5 mm, resistente a rayos UV y al ácido úrico, de 1 o 2 piezas (según detalle), acabado en color negro oxirón. De 4m de altura y dos piezas (1+3).	429,11 €
PUIS.19521	u	Columna acero 5m altura 2 piezas (2+3) Pinedo Columna modelo PINEDO, de acero galvanizado de 4mm reforzada con Polímero Técnico de 2,5 mm, resistente a rayos UV y al ácido úrico, de 1 o 2 piezas (según detalle), acabado en color negro oxirón. De 5m de altura y dos piezas (2+3).	455,70 €
PUIS.19522	u	Columna acero 6m altura 2 piezas (2+4) Pinedo Columna modelo PINEDO, de acero galvanizado de 4mm reforzada con Polímero Técnico de 2,5 mm, resistente a rayos UV y al ácido úrico, de 1 o 2 piezas (según detalle), acabado en color negro oxirón. De 6m de altura y dos piezas (2+4).	500,43 €
PUIS.19523	u	Columna acero 6m altura 2 piezas (3+3) Pinedo Columna modelo PINEDO, de acero galvanizado de 4mm reforzada con Polímero Técnico de 2,5 mm, resistente a rayos UV y al ácido úrico, de 1 o 2 piezas (según detalle), acabado en color negro oxirón. De 6m de altura y dos piezas (3+3).	687,89 €
PUIS.19524	u	Columna acero 6m altura 2 piezas (4+2) Pinedo Columna modelo PINEDO, de acero galvanizado de 4mm reforzada con Polímero Técnico de 2,5 mm, resistente a rayos UV y al ácido úrico, de 1 o 2 piezas (según detalle), acabado en color negro oxirón. De 6m de altura y dos piezas (4+2).	765,91 €
PUIS.19525	u	Columna acero 5m altura 1 piezas Pinedo Columna modelo PINEDO, de acero galvanizado de 4mm reforzada con Polímero Técnico de 2,5 mm, resistente a rayos UV y al ácido úrico, de 1 o 2 piezas (según detalle), acabado en color negro oxirón. De 5m de altura y una pieza.	713,16 €



AYUNTAMIENTO DE VALÈNCIA
CUADRO DE PRECIOS DE URBANIZACIÓN

LISTADO DE MATERIALES VALORADO (Pres)

AYUNTAMIENTO DE VALENCIA. CUADRO DE PRECIOS DE URBANIZACIÓN 2021.02

CÓDIGO	UD	RESUMEN	PRECIO
PUIS.19601	u	Candelabro fund Mixta 8m altura 1 brazo Mahuella Candelabro Modelo Mahuella (8, 9 y 10 m.) MIXTA, con base de 2'50 metros de altura, en fundición de hierro gris perlítico FG-22, según norma UNE 36.111-73, de forma troncocónica y cuatro adornos longitudinales y fuste de acero galvanizado, unidos mediante mecanizado de refrendado, cilindrado y mandrilado, con dos hileras de tornillos inoxidable, con portezuela de registro dispuesta para colocar el equipo y tornillo de puesta a tierra. Pintado con una capa de imprimación Epoxi de dos componentes (60-80 micras) y acabado en oxirón negro, incluido transporte. De 8 m. de altura y 1 brazo.	1.177,06 €
PUIS.19602	u	Candelabro fund Mixta 8m altura 2 brazo Mahuella Candelabro Modelo Mahuella (8, 9 y 10 m.) MIXTA, con base de 2'50 metros de altura, en fundición de hierro gris perlítico FG-22, según norma UNE 36.111-73, de forma troncocónica y cuatro adornos longitudinales y fuste de acero galvanizado, unidos mediante mecanizado de refrendado, cilindrado y mandrilado, con dos hileras de tornillos inoxidable, con portezuela de registro dispuesta para colocar el equipo y tornillo de puesta a tierra. Pintado con una capa de imprimación Epoxi de dos componentes (60-80 micras) y acabado en oxirón negro, incluido transporte. De 8 m. de altura y 2 brazos.	1.232,14 €
PUIS.19603	u	Candelabro fund Mixta 9m altura 1 brazo Mahuella Candelabro Modelo Mahuella (8, 9 y 10 m.) MIXTA, con base de 2'50 metros de altura, en fundición de hierro gris perlítico FG-22, según norma UNE 36.111-73, de forma troncocónica y cuatro adornos longitudinales y fuste de acero galvanizado, unidos mediante mecanizado de refrendado, cilindrado y mandrilado, con dos hileras de tornillos inoxidable, con portezuela de registro dispuesta para colocar el equipo y tornillo de puesta a tierra. Pintado con una capa de imprimación Epoxi de dos componentes (60-80 micras) y acabado en oxirón negro, incluido transporte. De 9 m. de altura y 1 brazo.	1.218,51 €
PUIS.19604	u	Candelabro fund Mixta 9m altura 2 brazo Mahuella Candelabro Modelo Mahuella (8, 9 y 10 m.) MIXTA, con base de 2'50 metros de altura, en fundición de hierro gris perlítico FG-22, según norma UNE 36.111-73, de forma troncocónica y cuatro adornos longitudinales y fuste de acero galvanizado, unidos mediante mecanizado de refrendado, cilindrado y mandrilado, con dos hileras de tornillos inoxidable, con portezuela de registro dispuesta para colocar el equipo y tornillo de puesta a tierra. Pintado con una capa de imprimación Epoxi de dos componentes (60-80 micras) y acabado en oxirón negro, incluido transporte. De 9 m. de altura y 2 brazos.	1.273,10 €



AYUNTAMIENTO DE VALÈNCIA
CUADRO DE PRECIOS DE URBANIZACIÓN

LISTADO DE MATERIALES VALORADO (Pres)

AYUNTAMIENTO DE VALENCIA. CUADRO DE PRECIOS DE URBANIZACIÓN 2021.02

CÓDIGO	UD	RESUMEN	PRECIO
PUIS.19605	u	Candelabro fund Mixta 10m altura 1 brazo Mahuella Candelabro Modelo Mahuella (8, 9 y 10 m.) MIXTA, con base de 2'50 metros de altura, en fundición de hierro gris perlítico FG-22, según norma UNE 36.111-73, de forma troncocónica y cuatro adornos longitudinales y fuste de acero galvanizado, unidos mediante mecanizado de refrendado, cilindrado y mandrilado, con dos hileras de tornillos inoxidable, con portezuela de registro dispuesta para colocar el equipo y tornillo de puesta a tierra. Pintado con una capa de imprimación Epoxi de dos componentes (60-80 micras) y acabado en oxirón negro, incluido transporte. De 10 m. de altura y 1 brazo.	1.271,27 €
PUIS.19606	u	Candelabro fund Mixta 10m altura 2 brazo Mahuella Candelabro Modelo Mahuella (8, 9 y 10 m.) MIXTA, con base de 2'50 metros de altura, en fundición de hierro gris perlítico FG-22, según norma UNE 36.111-73, de forma troncocónica y cuatro adornos longitudinales y fuste de acero galvanizado, unidos mediante mecanizado de refrendado, cilindrado y mandrilado, con dos hileras de tornillos inoxidable, con portezuela de registro dispuesta para colocar el equipo y tornillo de puesta a tierra. Pintado con una capa de imprimación Epoxi de dos componentes (60-80 micras) y acabado en oxirón negro, incluido transporte. De 10 m. de altura y 2 brazos.	1.322,03 €
PUIS.19701	u	Candelabro fund 4m altura Palmar Candelabro de fundición de hierro gris perlítico FG-22, según norma UNE 33.111-73, construida en dos piezas, base-fuste, unidas mediante mecanizado, con dos hileras de tornillos inoxidable, base acanalada, portezuela para caja de protección, tornillo para la puesta a tierra, base anclaje para cuatro pernos, fuste liso con la misma conicidad que la base, acabado con dos capas de imprimación epoxi y capa de pintura oxirón, incluido transporte. Modelo Palmar. De 4 m. de altura.	1.057,14 €
PUIS.19702	u	Candelabro fund 4m altura 1 brazo Palmar Candelabro de fundición de hierro gris perlítico FG-22, según norma UNE 33.111-73, construida en dos piezas, base-fuste, unidas mediante mecanizado, con dos hileras de tornillos inoxidable, base acanalada, portezuela para caja de protección, tornillo para la puesta a tierra, base anclaje para cuatro pernos, fuste liso con la misma conicidad que la base, acabado con dos capas de imprimación epoxi y capa de pintura oxirón, incluido transporte. Modelo Palmar. De 4 m. de altura y 1 brazo.	1.057,60 €



AYUNTAMIENTO DE VALÈNCIA
CUADRO DE PRECIOS DE URBANIZACIÓN

LISTADO DE MATERIALES VALORADO (Pres)

AYUNTAMIENTO DE VALENCIA. CUADRO DE PRECIOS DE URBANIZACIÓN 2021.02

CÓDIGO	UD	RESUMEN	PRECIO
PUIS.19703	u	Candelabro fund 4m altura 2 brazo Palmar Candelabro de fundición de hierro gris perlítico FG-22, según norma UNE 33.111-73, construida en dos piezas, base-fuste, unidas mediante mecanizado, con dos hileras de tornillos inoxidable, base acanalada, portezuela para caja de protección, tornillo para la puesta a tierra, base anclaje para cuatro pernos, fuste liso con la misma conicidad que la base, acabado con dos capas de imprimación epoxi y capa de pintura oxirón, incluido transporte. Modelo Palmar. De 4 m. de altura y 2 brazos.	1.086,03 €
PUIS.19704	u	Candelabro fund 6.7m altura Palmar Candelabro de fundición de hierro gris perlítico FG-22, según norma UNE 33.111-73, construida en dos piezas, base-fuste, unidas mediante mecanizado, con dos hileras de tornillos inoxidable, base acanalada, portezuela para caja de protección, tornillo para la puesta a tierra, base anclaje para cuatro pernos, fuste liso con la misma conicidad que la base, acabado con dos capas de imprimación epoxi y capa de pintura oxirón, incluido transporte. Modelo Palmar. De 6'70 m. de altura.	2.106,46 €
PUIS.19705	u	Candelabro fund 6.7m altura 1 brazo Palmar Candelabro de fundición de hierro gris perlítico FG-22, según norma UNE 33.111-73, construida en dos piezas, base-fuste, unidas mediante mecanizado, con dos hileras de tornillos inoxidable, base acanalada, portezuela para caja de protección, tornillo para la puesta a tierra, base anclaje para cuatro pernos, fuste liso con la misma conicidad que la base, acabado con dos capas de imprimación epoxi y capa de pintura oxirón, incluido transporte. Modelo Palmar. De 6'70 m. de altura y 1 brazo.	2.225,20 €
PUIS.19706	u	Candelabro fund 6.7m altura 2 brazo Palmar Candelabro de fundición de hierro gris perlítico FG-22, según norma UNE 33.111-73, construida en dos piezas, base-fuste, unidas mediante mecanizado, con dos hileras de tornillos inoxidable, base acanalada, portezuela para caja de protección, tornillo para la puesta a tierra, base anclaje para cuatro pernos, fuste liso con la misma conicidad que la base, acabado con dos capas de imprimación epoxi y capa de pintura oxirón, incluido transporte. Modelo Palmar. De 6'70 m. de altura y 2 brazos.	2.253,54 €
PUIS.19801	u	Candelabro fund 4.15m altura Serranos Candelabro Modelo Serranos, de 4'15 metros de altura, de fundición de hierro gris perlítico GG-22, según norma DIN 1.961, con bornas en su base de cabezas de leones mitológicos, con una composición de piezas ensambladas y fijadas sobre el fuste estriado, y rematado en su crucero con brazos artísticos. Pintado con una capa de imprimación Epoxi y acabado en oxirón negro, incluido transporte.	9.737,83 €



AYUNTAMIENTO DE VALÈNCIA
CUADRO DE PRECIOS DE URBANIZACIÓN

LISTADO DE MATERIALES VALORADO (Pres)

AYUNTAMIENTO DE VALENCIA. CUADRO DE PRECIOS DE URBANIZACIÓN 2021.02

CÓDIGO	UD	RESUMEN	PRECIO
PUIS.19901	u	Candelabro fund 3.5m altura Castellar Candelabro Modelo Castellar, de 3'50 metros de altura, de fundición de hierro gris perlítico GG-22, según norma DIN 1961, con dibujos en relieve en la base y fuste troncocónico con remate de crucero en diversas formas y tallas. Pintado con una capa de imprimación y otra de acabado en oxirón negro.	632,95 €
PUIS.19910	u	Brazo doble fund María Cristina Brazo doble de fundición de aluminio L-256060, para candelabro María Cristina. Pintado con base de clorocaucho y acabado con pintura oxirón negro. Incluido transporte.	937,50 €
PUIS.19911	u	Candelabro 3.6m altura Borbotó Candelabro Modelo Borbotó, de 3'60 metros de altura, de fundición de hierro gris perlítico GG-22, según norma DIN 1961, con dibujos en relieve en la base y fuste acanalado por crucero de ajuste a farol de diversos tipos. Pintado con una capa de imprimación y otra de acabado en oxirón negro.	519,35 €
PUIS.19912	u	Candelabro fund esc Valencia 1pto luz Saler Candelabro de fundición de hierro, con escudo de Valencia e inscripción del año de instalación, con brazos de forma artística galvanizados y adornados con luminaria colgante, con base hexagonal y plantilla de 345 mm. entre pernos, pletina de fijación para cajas de conexión y protección, toma de tierra. Pintado con una capa de imprimación y otra de acabado en oxirón negro. Modelo Saler, para un punto de luz.	2.850,57 €
PUIS.19913	u	Candelabro fund esc Valencia 2pto luz Saler Candelabro de fundición de hierro, con escudo de Valencia e inscripción del año de instalación, con brazos de forma artística galvanizados y adornados con luminaria colgante, con base hexagonal y plantilla de 345 mm. entre pernos, pletina de fijación para cajas de conexión y protección, toma de tierra. Pintados con una capa de imprimación y otra de acabado en oxirón negro. Modelo Saler, para dos puntos de luz.	3.264,55 €
PUIS.19914	u	Candelabro fund esc Valencia 2.15m fuste Benifaraig Candelabro de fundición de hierro, con escudo de Valencia e inscripción del año de instalación, con base de 1'05 m. de altura y fuste de acero galvanizado, rematado con repisa de fundición con base cuadrada de 290x290 mm., con distancia entre orificios para sujeción de pernos de anclaje de 22 mm., pletina de fijación para cajas de conexión y protección, toma de tierra. Pintado con una capa de imprimación y otra de acabado en oxirón negro. Modelo Benifaraig. para 2'15 metros de fuste.	248,85 €



AYUNTAMENT DE VALÈNCIA
CUADRO DE PRECIOS DE URBANIZACIÓN

LISTADO DE MATERIALES VALORADO (Pres)

AYUNTAMIENTO DE VALENCIA. CUADRO DE PRECIOS DE URBANIZACIÓN 2021.02

CÓDIGO	UD	RESUMEN	PRECIO
PUIS.19915	u	Candelabro fund esc Valencia 2.45m fuste Benifaraig Candelabro de fundición de hierro, con escudo de Valencia e inscripción del año de instalación, con base de 1'05 m. de altura y fuste de acero galvanizado, rematado con repisa de fundición con base cuadrada de 290x290 mm., con distancia entre orificios para sujeción de pernos de anclaje de 22 mm., pletina de fijación para cajas de conexión y protección, toma de tierra. Pintado con una capa de imprimación y otra de acabado en oxirón negro. Modelo Benifaraig. para 2'45 metros de fuste.	254,25 €
PUIS.19916	u	Candelabro fund esc Valencia 2.15m fuste Carpesa Candelabro de fundición de hierro, con escudo de Valencia e inscripción del año de instalación, de 4'15 metros de altura, con base circular para combinar con crucero imperial y pletina de sujeción para cajas de conexión y protección, toma de tierra. Pintados con una capa de imprimación y otra de acabado en oxirón negro. Modelo Carpesa, para 2'15 metros de fuste.	1.453,11 €
PUIS.19917	u	Candelabro fund esc Valencia 2.45m fuste Carpesa Candelabro de fundición de hierro, con escudo de Valencia e inscripción del año de instalación, de 4'15 metros de altura, con base circular para combinar con crucero imperial y pletina de sujeción para cajas de conexión y protección, toma de tierra. Pintados con una capa de imprimación y otra de acabado en oxirón negro. Modelo Carpesa, para 2'45 metros de fuste.	1.609,98 €
PUIS.19918	u	Candelabro fund esc Valencia 3.3m 1pto luz Massarrotjos Candelabro de fundición de hierro, con escudo de Valencia e inscripción del año de instalación, con base circular, fuste ranurado, pletina para fijación para cajas de conexión y protección, toma de tierra. Pintado con una capa de imprimación y otra de acabado en oxirón negro. Modelo Massarrotjos, de 3.3 metros para 1 punto de luz.	670,82 €
PUIS.19919	u	Candelabro fund esc Valencia 4.1m 2pto luz Massarrotjos Candelabro de fundición de hierro, con escudo de Valencia e inscripción del año de instalación, con base circular, fuste ranurado, pletina para fijación para cajas de conexión y protección, toma de tierra. Pintado con una capa de imprimación y otra de acabado en oxirón negro. Modelo Massarrotjos, de 4.10 metros para 2 puntos de luz.	811,29 €
PUIS.19920	u	Brazo simple fund María Cristina Brazo simple de fundición de aluminio L-256060, para candelabro María Cristina. Pintado con base de clorocaucho y acabado con pintura oxirón negro. Incluido transporte.	295,45 €



AYUNTAMIENTO DE VALÈNCIA
CUADRO DE PRECIOS DE URBANIZACIÓN

LISTADO DE MATERIALES VALORADO (Pres)

AYUNTAMIENTO DE VALENCIA. CUADRO DE PRECIOS DE URBANIZACIÓN 2021.02

CÓDIGO	UD	RESUMEN	PRECIO
PUIS.19921	u	Brazo cuádruple fund María Cristina Brazo cuádruple de fundición de aluminio L-256060, para candelabro María Cristina. Pintado con base de clorocaucho y acabado con pintura oxirón negro. Incluido transporte.	295,45 €
PUIS.19930	u	Cruceta >6m 1 brazo p/candelabro fund Cruceta para candelabro de fundición, a partir de 6 metros, construida en tubo de acero galvanizado en caliente, de 3 mm. de espesor mínimo, formada por tubo central con brida de unión entre tramos y brazos, en cuya punta se dispondrá de una pieza de sujeción de las luminarias, remate superior en esfera dorada y terminación en oxirón color negro forja, incluido transporte. De un brazo.	108,37 €
PUIS.19931	u	Cruceta 2 brazos c/saliente 1m Cruceta de 2 brazos de 60 mm. de diámetro, galvanizada, unión columna de 60, 76 y 89 mm. de diámetro superior, inclinación brazo de 15 a 20 grados. Incluido transporte. Saliente de brazos 1 metro.	139,23 €
PUIS.19932	u	Cruceta >6m 3 brazo p/candelabro fund Cruceta para candelabro de fundición, a partir de 6 metros, construida en tubo de acero galvanizado en caliente, de 3 mm. de espesor mínimo, formada por tubo central con brida de unión entre tramos y brazos, en cuya punta se dispondrá de una pieza de sujeción de las luminarias, remate superior en esfera dorada y terminación en oxirón color negro forja, incluido transporte y colocación. De tres brazos	175,50 €
PUIS.19933	u	Cruceta >6m 4 brazo p/candelabro fund Cruceta para candelabro de fundición, a partir de 6 metros, construida en tubo de acero galvanizado en caliente, de 3 mm. de espesor mínimo, formada por tubo central con brida de unión entre tramos y brazos, en cuya punta se dispondrá de una pieza de sujeción de las luminarias, remate superior en esfera dorada y terminación en oxirón color negro forja, incluido transporte. De cuatro brazos.	196,10 €
PUIS.19934	u	Cruceta <6m 1 brazo p/candelabro fund Cruceta para candelabro de fundición, de menos de 6 metros, construida en tubo de acero galvanizado en caliente, de 3 mm. de espesor mínimo, formada por tubo central con brida de unión entre tramos y brazos, en cuya punta se dispondrá de una pieza de sujeción de las luminarias, remate superior en esfera dorada y terminación en oxirón color negro forja, incluido transporte. De un brazo.	85,27 €



AYUNTAMIENTO DE VALÈNCIA
CUADRO DE PRECIOS DE URBANIZACIÓN

LISTADO DE MATERIALES VALORADO (Pres)

AYUNTAMIENTO DE VALENCIA. CUADRO DE PRECIOS DE URBANIZACIÓN 2021.02

CÓDIGO	UD	RESUMEN	PRECIO
PUIS.19935	u	Cruceta <6m 2 brazo p/candelabro fund Cruceta para candelabro de fundición, de menos de 6 metros, construida en tubo de acero galvanizado en caliente, de 3 mm. de espesor mínimo, formada por tubo central con brida de unión entre tramos y brazos, en cuya punta se dispondrá de una pieza de sujeción de las luminarias, remate superior en esfera dorada y terminación en oxirón color negro forja, incluido transporte y colocación. De dos brazos.	111,96 €
PUIS.19936	u	Cruceta <6m 3 brazo p/candelabro fund Cruceta para candelabro de fundición, de menos de 6 metros, construida en tubo de acero galvanizado en caliente, de 3 mm. de espesor mínimo, formada por tubo central con brida de unión entre tramos y brazos, en cuya punta se dispondrá de una pieza de sujeción de las luminarias, remate superior en esfera dorada y terminación en oxirón color negro forja, incluido transporte. De tres brazos.	140,39 €
PUIS.19937	u	Cruceta >6m 1 brazo p/candelabro fund Cruceta para candelabro de fundición, a partir de 6 metros, construida en tubo de acero galvanizado en caliente, de 3 mm. de espesor mínimo, formada por tubo central con brida de unión entre tramos y brazos, en cuya punta se dispondrá de una pieza de sujeción de las luminarias, remate superior en esfera dorada y terminación en oxirón color negro forja, incluido transporte. De un brazo.	168,82 €
PUIS.19950	u	Columna fundición 1,8m altura Puentes históricos I Columna de fundición Puentes histórico I de 1,8 m de altura, incluso transporte	475,45 €
PUIS.19951	u	Columna fundición 2m altura Puentes históricos II Columna de fundición Puentes histórico II de 2 m de altura	145,45 €
PUIS.19952	u	Columna fundición 2,2m altura Puentes históricos III Columna de fundición Puentes histórico III de 2,2 m de altura	178,18 €
PUIS.2a	u	Columna fundición hierro 3m Columna de fundición de hierro para alumbrado decorativo, de 3m de altura, con orejas en la base para pernos de anclaje, zócalo y fuste y tornillo para toma de tierra.	681,16 €
PUIS.3bcb	u	Báculo acero galv 10 m 2 brazo/s 1.5 m Báculo metálico galvanizado, construido en chapa de acero de 4 mm. de espesor (A37B), totalmente troncocónico de una sola pieza, de 60 mm. de diámetro superior, portezuela con dispositivo de cierre, pletina para caja/s de fusibles y tornillo para la toma de tierra. Incluido transporte. De 8 m. de altura y 2 brazos de 1'5 m.	610,20 €
PUIS.42901		Transformador reductor monofásico, 220/12v y 400 VA	79,59 €
PUIS.43001		Transformador reductor monofásico, 220/24v y 300 VA	61,38 €
PUIS.43002		Transformador reductor monofásico, 220/24v y 400 VA	79,58 €



AJUNTAMENT DE VALÈNCIA
CUADRO DE PRECIOS DE URBANIZACIÓN

LISTADO DE MATERIALES VALORADO (Pres)

AYUNTAMIENTO DE VALENCIA. CUADRO DE PRECIOS DE URBANIZACIÓN 2021.02

CÓDIGO	UD	RESUMEN	PRECIO
PUIS.43102	u	Sistema de telecontrol y monitorización alumbrado público Unidad de sistema de telecontrol y monitorización de alumbrado público para centro de mando, bajo sistema operativo standard, con comunicaciones inalámbricas estándar e integrable en el sistema informático de gestión de alumbrado público del Ayuntamiento de Valencia. Con módulo adicional analizador de redes para parámetros generales de características eléctricas de la instalación. Incluye elementos auxiliares para su conexión a red, instalado y en funcionamiento. transporte incluido. Clase única.	1.392,07 €
PUIS.43105	u	Equipo de telecontrol con comunicación web server Equipo de telecontrol con comunicación web server, con 8 entradas y 8 salidas digitales optoacopladas, entrada de contador de pulsos optoacoplada, 1 entrada analógica, puerto RS485, soporte ModBUS RTU.logic, 2 puertos RS232, puerto USB, puerto RJ45, socket para tarjeta SIM y SD, puerto para conexión de módulo de comunicación inalámbrico (ZigBee, RF, Wifi), con Central de medida	778,65 €
PUIS.43205	u	Transformador de intensidad tropicalizado , tensión máxima 720V Ud. de transformador de intensidad tropicalizado, para la medida de corriente en conductores, para una tensión máxima de 720 V, capaz de soportar temperaturas de hasta 60 ° C y niveles de humedad superiores al 95 % y de medir corrientes de hasta 200 A. Incluido transporte. TI 150/5 - TI 200/5	9,13 €
PUIS.43206	u	Central de medida, comunicación Modbus RS485//CC-CA Ud. de central de medida, con posibilidad de comunicación mediante sistema Modbus RS485, con posibilidad de medida de todos los parámetros eléctricos básicos con la ayuda de transformadores de intensidad x/5, con pantalla LCD retro iluminada y alimentación auxiliar tanto con corriente alterna como con corriente continua. Incluido transporte.	163,36 €
PUIS.43210	u	Mando motorizado maniobra apertura (1P-1P+N-2P) Ud. de mando motorizado para la maniobra de apertura, cierre o rearme a distancia de interruptor magnetotérmico o diferencial, con la posibilidad de mando local a través de maneta. Incluido transporte. Unipolar o bipolar (1P – 1P+N – 2P)	71,35 €



AJUNTAMENT DE VALÈNCIA
CUADRO DE PRECIOS DE URBANIZACIÓN

LISTADO DE MATERIALES VALORADO (Pres)

AYUNTAMIENTO DE VALENCIA. CUADRO DE PRECIOS DE URBANIZACIÓN 2021.02

CÓDIGO	UD	RESUMEN	PRECIO
PUIS.43211	u	Mando motorizado para la maniobra de apertura (3P-4P) Ud. de mando motorizado para la maniobra de apertura, cierre o rearme a distancia de interruptor magnetotérmico o diferencial, con la posibilidad de mando local a través de maneta. Incluido transporte. Unipolar o bipolar Tripolar o tetrapolar (3P – 4P)	84,09 €
PUIS.43215	u	Contacto auxiliar,acopable a magnetotérmico Ud. de contacto auxiliar, acoplable a magnetotérmico, para transmitir la situación de abierto o cerrado del mismo. Incluido transporte	20,48 €
PUIS.44002	u	Equipo de ahorro de energía estático. instalación centralizada <30 KW Equipo de ahorro de energía estático, en instalación centralizada, incluido transporte, elementos auxiliares y complementos de conexión, mano de obra de montaje y cableado, con colocación en el armario. Hasta 30 KW.	3.347,43 €
PUIS.44003	u	Equipo de ahorro de energía estático. instalación centralizada <50 KW Equipo de ahorro de energía estático, en instalación centralizada, incluido transporte, elementos auxiliares y complementos de conexión, mano de obra de montaje y cableado, con colocación en el armario. Hasta 50 KW.	4.328,06 €
PUIS.44004	u	Equipo de ahorro de energía estático. instalación centralizada <80 KW Equipo de ahorro de energía estático, en instalación centralizada, incluido transporte, elementos auxiliares y complementos de conexión, mano de obra de montaje y cableado, con colocación en el armario. Hasta 80 KW.	5.803,96 €
PUIS.44005	u	Equipo de ahorro de energía estático. instalación centralizada <45 KW Equipo de ahorro de energía estático, en instalación centralizada, incluido transporte, elementos auxiliares y complementos de conexión, mano de obra de montaje y cableado, con colocación en el armario. Hasta 45 KW.	4.436,76 €
PUIS.44006	u	Equipo de ahorro de energia estatico,instalacion centralizada <100KW Equipo de ahorro de energía estático, en instalación centralizada, incluido transporte, elementos auxiliares y complementos de conexión, mano de obra de montaje y cableado, con colocación en el armario. Hasta 100 KW.	7.440,31 €



AJUNTAMENT DE VALÈNCIA
CUADRO DE PRECIOS DE URBANIZACIÓN

LISTADO DE MATERIALES VALORADO (Pres)

AYUNTAMIENTO DE VALENCIA. CUADRO DE PRECIOS DE URBANIZACIÓN 2021.02

CÓDIGO	UD	RESUMEN	PRECIO
PUIS.44007	u	Equipo de ahorro de energía estático, instalación centralizada <120KW Equipo de ahorro de energía estático, en instalación centralizada, incluido transporte, elementos auxiliares y complementos de conexión, mano de obra de montaje y cableado, con colocación en el armario. Hasta 120 KW.	8.217,39 €
PUIS.64001	u	Ampliación de línea en cuadro de mando existente Ampliación de línea en cuadro de mando existente, incluyendo Interruptor automático magnetotérmico tetrapolar hasta 125 A, curva C con poder de corte CA 25 KA 380/415 V y hasta 4 protecciones de línea compuestas por magnetotérmico tetrapolar, curva C con poder de corte CA 10 KA 380/415V calibre adaptado a la instalación a proteger, 3 magnetotérmicos unipolares, Contactor asociado a relé diferencial superinmunizado, y Grupo hasta 3 protecciones para maniobra y control formadas por magnetotérmico bipolar, con poder de corte CA 20 KA 220/240V Interruptor diferencial bipolar, Clase AC, sensibilidad 30-300 mA según . Todo instalado en el interior de armarios aislantes de poliéster reforzado con fibra de vidrio, con tapa transparente, y placa de montaje.	260,87 €
PUIS.81401	u	Cambio, en báculos o columnas Cambio, en báculos o columnas, de bases fusibles de porcelana por caja de conexión y protección de punto de luz, construida en poliéster reforzado con fibra de vidrio y provista de dos bases para cartuchos cortacircuitos de hasta 20 A., y cuatro bornas de conexión para cable de hasta 25 mm ² , incluidos los cartuchos fusibles, mano de obra, montaje y desmontaje y transporte, en funcionamiento.	7,59 €
PUIS.83901	u	Portalámparas de porcelana E-40 (Goliat) Portalámparas de porcelana E-40 (Goliat)	17,31 €
PUIS.mP17CW170	u	Casquillo de transición en cobre DN 20 Casquillo de transición en cobre DN 20	21,02 €
PUIS13.13702	u	Modulo corona móvil M-01 30m Modulo corona móvil para proyectores y cajas auxiliares, constituida por corona de perfil de aluminio extruido de sección transversal, cerrado sin soldadura, bulones y tornillos de acero inoxidable. conjunto cables de trancción de coeficiente de seguridad 10, sistema de guia, subida y bajada con rodillos a 120 grados, dotada de sistema de seguridad de freno automático, paracaídas, cabezal superior fijo, con posicionadores y contactos eléctricos macho, alimentación eléctrica fija (no enrollable), cableado, corona cuadro y conjunto motor eléctrico con sistema de reducción irreversible y mando a distancia. De acuerdo con Pliego de Condiciones y/o planos adjuntos. incluido transporte. M-01 (6/400 o 4/1000) 30 m.	15.804,91 €



AYUNTAMIENTO DE VALÈNCIA
CUADRO DE PRECIOS DE URBANIZACIÓN

LISTADO DE MATERIALES VALORADO (Pres)

AYUNTAMIENTO DE VALENCIA. CUADRO DE PRECIOS DE URBANIZACIÓN 2021.02

CÓDIGO	UD	RESUMEN	PRECIO
PUIS13.13704	u	Modulo corona móvil M-1 25m Modulo corona móvil para proyectores y cajas auxiliares, constituida por corona de perfil de aluminio extruido de sección transversal, cerrado sin soldadura, bulones y tornillos de acero inoxidable. conjunto cables de tracción de coeficiente de seguridad 10, sistema de guía, subida y bajada con rodillos a 120 grados, dotada de sistema de seguridad de freno automático, paracaídas, cabezal superior fijo, con posicionadores y contactos eléctricos macho, alimentación eléctrica fija (no enrollable), cableado, corona cuadro y conjunto motor eléctrico con sistema de reducción irreversible y mando a distancia. De acuerdo con Pliego de Condiciones y/o planos adjuntos. incluido transporte. M-1 (12/400 o 8/1000) 25 m.	16.653,77 €
PUIS13.13705	u	Modulo corona móvil M-1 30m Modulo corona móvil para proyectores y cajas auxiliares, constituida por corona de perfil de aluminio extruido de sección transversal, cerrado sin soldadura, bulones y tornillos de acero inoxidable. conjunto cables de tracción de coeficiente de seguridad 10, sistema de guía, subida y bajada con rodillos a 120 grados, dotada de sistema de seguridad de freno automático, paracaídas, cabezal superior fijo, con posicionadores y contactos eléctricos macho, alimentación eléctrica fija (no enrollable), cableado, corona cuadro y conjunto motor eléctrico con sistema de reducción irreversible y mando a distancia. Incluido transporte. M-01 (6/400 o 4/1000) 30 m.	16.772,84 €
PUIS13.13708	u	Modulo corona móvil M-2 25m Modulo corona móvil para proyectores y cajas auxiliares, constituida por corona de perfil de aluminio extruido de sección transversal, cerrado sin soldadura, bulones y tornillos de acero inoxidable. conjunto cables de tracción de coeficiente de seguridad 10, sistema de guía, subida y bajada con rodillos a 120 grados, dotada de sistema de seguridad de freno automático, paracaídas, cabezal superior fijo, con posicionadores y contactos eléctricos macho, alimentación eléctrica fija (no enrollable), cableado, corona cuadro y conjunto motor eléctrico con sistema de reducción irreversible y mando a distancia. Incluido transporte. M-2 (18/400 o 12/1000) 25 m.	26.203,01 €
PUIS13.13709	u	Modulo corona móvil M-2 30m Modulo corona móvil para proyectores y cajas auxiliares, constituida por corona de perfil de aluminio extruido de sección transversal, cerrado sin soldadura, bulones y tornillos de acero inoxidable. conjunto cables de tracción de coeficiente de seguridad 10, sistema de guía, subida y bajada con rodillos a 120 grados, dotada de sistema de seguridad de freno automático, paracaídas, cabezal superior fijo, con posicionadores y contactos eléctricos macho, alimentación eléctrica fija (no enrollable), cableado, corona cuadro y conjunto motor eléctrico con sistema de reducción irreversible y mando a distancia. Incluido transporte. M-2 (18/400 o 12/1000) 30 m.	26.458,86 €



AYUNTAMIENTO DE VALÈNCIA
CUADRO DE PRECIOS DE URBANIZACIÓN

LISTADO DE MATERIALES VALORADO (Pres)

AYUNTAMIENTO DE VALENCIA. CUADRO DE PRECIOS DE URBANIZACIÓN 2021.02

CÓDIGO	UD	RESUMEN	PRECIO
PUIS13.13710	u	Modulo corona móvil M-2 35m Modulo corona móvil para proyectores y cajas auxiliares, constituida por corona de perfil de aluminio extruido de sección transversal, cerrado sin soldadura, bulones y tornillos de acero inoxidable. conjunto cables de tracción de coeficiente de seguridad 10, sistema de guía, subida y bajada con rodillos a 120 grados, dotada de sistema de seguridad de freno automático, paracaídas, cabezal superior fijo, con posicionadores y contactos eléctricos macho, alimentación eléctrica fija (no enrollable), cableado, corona cuadro y conjunto motor eléctrico con sistema de reducción irreversible y mando a distancia. Incluido transporte. M-2 (18/400 o 12/1000) 35 m.	26.671,80 €
PUIS13.13711	u	Modulo corona móvil M-2 40m Modulo corona móvil para proyectores y cajas auxiliares, constituida por corona de perfil de aluminio extruido de sección transversal, cerrado sin soldadura, bulones y tornillos de acero inoxidable. conjunto cables de tracción de coeficiente de seguridad 10, sistema de guía, subida y bajada con rodillos a 120 grados, dotada de sistema de seguridad de freno automático, paracaídas, cabezal superior fijo, con posicionadores y contactos eléctricos macho, alimentación eléctrica fija (no enrollable), cableado, corona cuadro y conjunto motor eléctrico con sistema de reducción irreversible y mando a distancia. Incluido transporte. M-2 (18/400 o 12/1000) 40 m.	26.841,80 €
PUIS13.13712	u	Modulo corona móvil M-3 25m Modulo corona móvil para proyectores y cajas auxiliares, constituida por corona de perfil de aluminio extruido de sección transversal, cerrado sin soldadura, bulones y tornillos de acero inoxidable. conjunto cables de tracción de coeficiente de seguridad 10, sistema de guía, subida y bajada con rodillos a 120 grados, dotada de sistema de seguridad de freno automático, paracaídas, cabezal superior fijo, con posicionadores y contactos eléctricos macho, alimentación eléctrica fija (no enrollable), cableado, corona cuadro y conjunto motor eléctrico con sistema de reducción irreversible y mando a distancia. Incluido transporte. M-3 (36/400 o 21/1000) 25 m.	29.648,81 €
PUIS13.13713	u	Modulo corona móvil M-3 30m Modulo corona móvil para proyectores y cajas auxiliares, constituida por corona de perfil de aluminio extruido de sección transversal, cerrado sin soldadura, bulones y tornillos de acero inoxidable. conjunto cables de tracción de coeficiente de seguridad 10, sistema de guía, subida y bajada con rodillos a 120 grados, dotada de sistema de seguridad de freno automático, paracaídas, cabezal superior fijo, con posicionadores y contactos eléctricos macho, alimentación eléctrica fija (no enrollable), cableado, corona cuadro y conjunto motor eléctrico con sistema de reducción irreversible y mando a distancia. Incluido transporte. M-3 (36/400 o 21/1000) 30 m.	29.991,11 €



AYUNTAMIENTO DE VALÈNCIA
CUADRO DE PRECIOS DE URBANIZACIÓN

LISTADO DE MATERIALES VALORADO (Pres)

AYUNTAMIENTO DE VALENCIA. CUADRO DE PRECIOS DE URBANIZACIÓN 2021.02

CÓDIGO	UD	RESUMEN	PRECIO
PUIS13.13714	u	Modulo corona móvil M-3 35m Modulo corona móvil para proyectores y cajas auxiliares, constituida por corona de perfil de aluminio extruido de sección transversal, cerrado sin soldadura, bulones y tornillos de acero inoxidable. conjunto cables de tracción de coeficiente de seguridad 10, sistema de guía, subida y bajada con rodillos a 120 grados, dotada de sistema de seguridad de freno automático, paracaídas, cabezal superior fijo, con posicionadores y contactos eléctricos macho, alimentación eléctrica fija (no enrollable), cableado, corona cuadro y conjunto motor eléctrico con sistema de reducción irreversible y mando a distancia. Incluido transporte. M-3 (36/400 o 21/1000) 30 m.	30.253,84 €
PUIS13.13715	u	Modulo corona móvil M-3 40m Modulo corona móvil para proyectores y cajas auxiliares, constituida por corona de perfil de aluminio extruido de sección transversal, cerrado sin soldadura, bulones y tornillos de acero inoxidable. conjunto cables de tracción de coeficiente de seguridad 10, sistema de guía, subida y bajada con rodillos a 120 grados, dotada de sistema de seguridad de freno automático, paracaídas, cabezal superior fijo, con posicionadores y contactos eléctricos macho, alimentación eléctrica fija (no enrollable), cableado, corona cuadro y conjunto motor eléctrico con sistema de reducción irreversible y mando a distancia. Incluido transporte. M-3 (36/400 o 21/1000) 40 m.	30.517,15 €
PUIS15101	u	Columna Poliéster Ref con Fibra de Vidrio de altura 4,00 Columnas de Poliéster Reforzado con Fibra de Vidrio (P.R.F.V.) de una sola pieza para soporte de luminarias, de altura 4,00 mts diametro en punta 78 mm, rectas, troncocónicas con conicidad de 18 mm por metro, pigmentadas en la masa según color negro	314,87 €
PUIS15102		Columna Poliéster Ref con Fibra de Vidrio de altura 5,00	408,74 €
PUIS15103		Columna Poliéster Ref con Fibra de Vidrio de altura 6,00	465,65 €
PUIS15104		Columna Poliéster Ref con Fibra de Vidrio de altura 7,00	543,26 €
PUJA35001BA	u	Banco Neobarmino o similar Banco Neobarmino o similar	180,00 €
PUJA35001SI	u	Silla Neobarmino o similar Silla Neobarmino o similar	180,00 €
PUJB.1a	kg	Abono mineral normal Abono mineral NPK según PPTP, mezclado con materias inertes.	0,65 €
PUJB.1b	kg	Abono mineral de liberación lenta Abono mineral NPK de liberación lenta según PPTP, mezclado con materias inertes.	0,85 €
PUJB.2a	m ³	Mantillo Mantillo.	28,00 €



AYUNTAMIENTO DE VALÈNCIA
CUADRO DE PRECIOS DE URBANIZACIÓN

LISTADO DE MATERIALES VALORADO (Pres)

AYUNTAMIENTO DE VALENCIA. CUADRO DE PRECIOS DE URBANIZACIÓN 2021.02

CÓDIGO	UD	RESUMEN	PRECIO
PUJB.2b	kg	Materia orgánica Materia orgánica.	0,05 €
PUJB.2c	m ³	Tierra vegetal arenosa Tierra vegetal arenosa.	6,54 €
PUJB.3a	m ³	Tierra vegetal fertilizada Tierra vegetal cribada y fertilizada.	15,00 €
PUJB128001PO	kg	Poliacrilamida 94% Poliacrilamida 94%	16,24 €
PUJB152001TU	u	Tutor madera de 2m Tutor madera de 2m	5,40 €
PUJC.4cb	u	Cupressus sempervirens 101-150cm alt en contenedor Cupressus sempervirens de entre 151 y 200cm de altura en contenedor de 0.02m ³ .	10,70 €
PUJC.4cg	u	Cupressus sempervirens 351-400cm alt en contenedor Cupressus sempervirens de entre 151 y 200cm de altura en contenedor de 0.12m ³ .	125,25 €
PUJC.5b	u	Juniperus horizontalis andorra compacta Juniperus horizontalis andorra compacta de entre 50 y 60cm de altura en contenedor de 0.01m ³ .	9,56 €
PUJD.2b	u	Quercus ilex per15-16cm Quercus ilex de entre 15 a 16cm de perímetro de tronco a 1m del suelo y entre 350 y 400cm de altura en contenedor de 0.12m ³ .	130,00 €
PUJD.5c	u	Ceratonía siliqua per17-20cm en contenedor Ceratonía siliqua de entre 17 y 20cm de perímetro de tronco a 1m del suelo en contenedor de 50x45x35cm.	145,00 €
PUJD.5f	u	Ceratonía siliqua per41-50cm en contenedor Ceratonía siliqua de entre 41 y 50cm de perímetro de tronco a 1m del suelo en contenedor de 50x45x35cm.	300,00 €
PUJD.6aa	u	Citrus sinensis per12-14cm en contenedor Citrus sinensis en contenedor de 50x45x35cm de entre 12 a 14cm de perímetro de tronco a 1 m del suelo y entre 250 y 300cm de altura.	80,00 €
PUJD.6ba	u	Citrus aurantium per12-14cm en contenedor Citrus aurantium en contenedor de 50x45x35cm de entre 12 a 14cm de perímetro de tronco a 1 m del suelo y entre 250 y 300cm de altura.	100,00 €
PUJD.6bb	u	Citrus aurantium per15-16cm en contenedor Citrus aurantium en contenedor de 50x45x35cm de entre 15 a 16cm de perímetro de tronco a 1 m del suelo y entre 301 y 350cm de altura.	130,00 €



AYUNTAMENT DE VALÈNCIA
CUADRO DE PRECIOS DE URBANIZACIÓN

LISTADO DE MATERIALES VALORADO (Pres)

AYUNTAMIENTO DE VALENCIA. CUADRO DE PRECIOS DE URBANIZACIÓN 2021.02

CÓDIGO	UD	RESUMEN	PRECIO
PUJD.6bc	u	Citrus aurantium per17-18cm en contenedor Citrus aurantium en contenedor de 68x65x60cm de entre 17 a 18cm de perímetro de tronco a 1 m del suelo y entre 351 y 375m de altura.	170,00 €
PUJD.8ba	u	Ficus macrophylla per12-14cm en contenedor Ficus macrophylla de entre 12 a 14cm de perímetro de tronco a 1m del suelo y entre 300 y 350cm de altura en contenedor de 0.08m3.	110,00 €
PUJD13a	u	Olea europaea per30-40cm en contenedor Olea europaea de entre 30 y 40cm de perímetro de tronco a 1m del suelo en contenedor de 0.12m3.	180,00 €
PUJD142001CI	u	Citrus limón 10/12 Citrus limón 10/12	57,68 €
PUJD142n001ME	u	Mespilus germanica 12/14 Mespilus germanica 12/14	48,00 €
PUJD165001FI	u	Ficus carica 12/14 Ficus carica 12/14	33,22 €
PUJE.1eaa	u	Acer pseudoplatanus per12-14cm en contenedor Acer pseudoplatanus de entre 12 a 14cm de perímetro de tronco a 1 m del suelo y entre 351 y 400cm de altura en contenedor de 0,08m3.	25,00 €
PUJE.1eba	u	Acer pseudoplatanus per15-16cm en contenedor Acer pseudoplatanus de entre 15 a 16cm de perímetro de tronco a 1 m del suelo y entre 351 y 400cm de altura en contenedor de 0,12m3.	40,00 €
PUJE.4ba	u	Celtis australis per15-16cm en contenedor Celtis australis de entre 15 a 16cm perímetro de tronco a 1m del suelo y de entre 350 y 400cm de altura en contenedor de 0.12m3.	73,00 €
PUJE.8b	u	Jacaranda mimosifolia per15-16cm en contenedor Jacaranda mimosifolia de entre 15 a 16cm de perímetro de tronco a 1m del suelo y una altura de entre 300 y 350cm de altura en contenedor de 0.08m3.	55,00 €
PUJE1006001MA	u	Malus pumilla 16/18 Malus pumilla 16/18	73,64 €
PUJE10bb	u	Meliaazedarach per15-16cm Melia azedarach en contenedor de 50x45x35cm de entre 15 a 16cm de perímetro de tronco a 1m del suelo y entre 300 y 350m de altura.	43,00 €
PUJE12baa	u	Morus alba per12-14cm en contenedor Morus alba de entre 12 a 14cm de perímetro de tronco a 1m del suelo en contenedor de 0.08m3.	22,00 €
PUJE12bba	u	Morus alba per15-16cm en contenedor Morus alba de entre 14 a 15cm de perímetro de tronco a 1m del suelo en contenedor de 0.08m3.	29,00 €



AYUNTAMIENTO DE VALÈNCIA
CUADRO DE PRECIOS DE URBANIZACIÓN

LISTADO DE MATERIALES VALORADO (Pres)

AYUNTAMIENTO DE VALENCIA. CUADRO DE PRECIOS DE URBANIZACIÓN 2021.02

CÓDIGO	UD	RESUMEN	PRECIO
PUJE12cba	u	Morus alba fruitless extra per15-16cm en contenedor Morus alba fruitless extra de entre 14 a 15cm de perímetro de tronco a 1m del suelo y entre 300 y 350cm de altura en contenedor de 0.12m3.	45,00 €
PUJE20b	u	Salix alba per15-16cm en contenedor Salix alba de entre 15 a 16cm de perímetro de tronco a 1m en contenedor de 0.08m3.	30,00 €
PUJE618001PY	u	Pyrus calleryana "Aristocrat" 16/18 Pyrus calleryana "Aristocrat" 16/18	141,90 €
PUJF.1a	u	Strelitzia reginae de 50/70 cm	36,82 €
PUJF.1b	u	Quercus Faginea Vlentina 16-18cm cepellón	217,35 €
PUJF.1c	u	Mezcla Dalmau Flowers	11,30 €
PUJF.1d	u	Seto Lantana Delicatissima o Hebe Buxifolia C17	6,21 €
PUJF.1e	u	Areca 90/100 cm	33,88 €
PUJP.2ba	u	Chamaerops humilis 100 y 150cm alt en contenedor Chamaerops humilis de entre 100 y 150cm de altura de tronco en contenedor de 0.12m3.	117,00 €
PUJP.5ae	u	Phoenix canariensis alt101-150cm en contenedor Phoenix canariensis de entre 101 y 150cm de altura de tronco en contenedor de 1.00m3.	900,00 €
PUJP.6b	u	Phoenix dactyliferas >300cm contenedor Phoenix dactyliferas de más de 300cm de altura de tronco en cepellón, transporte incluido.	2.400,00 €
PUJP.7aa	u	Washingtonia filifera alt80-100cm en contenedor Washingtonia filifera de entre 81 y 100cm de altura de tronco en contenedor de 1.00m3.	125,00 €
PUJR.1a	u	Abelia floribunda 40 y 60cm alt Abelia floribunda de entre 40 y 60cm de altura en contenedor de 25cm de diámetro.	9,00 €
PUJR.2c	u	Arbustus unedo 61 y 80cm alt Arbustus unedo de entre 61 y 80cm de altura en contenedor de 17cm de diámetro.	15,00 €
PUJR.8d	u	Buxus sempervirens 51 y 60cm alt Buxus sempervirens de entre 51 y 60cm de altura en contenedor de 25cm de diámetro.	7,40 €
PUJR.9a	u	Callistemon laevis 30 y 40cm alt Callistemon laevis de entre 30 y 40cm de altura en contenedor de 20cm de diámetro.	2,80 €
PUJR150001HE	u	Hebe speciosa Hebe speciosa	1,88 €
PUJR18b	u	Hibiscus syriacus Hibiscus de entre 100 y 125cm de altura en contenedor de 20cm de diámetro.	20,00 €
PUJR20a	u	Lantana cámara 10-20cm Lantana cámara de entre 10 y 20cm de altura en contenedor de 17cm de diámetro.	1,60 €



AYUNTAMENT DE VALÈNCIA
CUADRO DE PRECIOS DE URBANIZACIÓN

LISTADO DE MATERIALES VALORADO (Pres)

AYUNTAMIENTO DE VALENCIA. CUADRO DE PRECIOS DE URBANIZACIÓN 2021.02

CÓDIGO	UD	RESUMEN	PRECIO
PUJR25b	u	Myrtus communis 31 y 40cm alt Myrtus communis de entre 31 y 40cm de altura en contenedor de 17cm de diámetro.	2,37 €
PUJR276001PI	u	Pistacia lentiscus Pistacia lentiscus	2,99 €
PUJR27ba	u	Phormium tenax variegata 60-80cm alt Phormium tenax variegata de entre 60 y 80cm de altura en contenedor de 20cm de diámetro.	5,74 €
PUJR29ac	u	Pittosporum tobira 61 y 80cm Pittosporum tobira de entre 61 y 80cm de altura en contenedor de 17cm de diámetro.	6,30 €
PUJR31a	u	Pyracantha coccinea 40 y 60cm alt Pyracantha coccinea de entre 40 y 60cm de altura en contenedor de 18cm de diámetro.	3,25 €
PUJR31b	u	Pyracantha coccinea 61 y 80cm alt Pyracantha coccinea de entre 61 y 80cm de altura en contenedor de 25cm de diámetro.	5,75 €
PUJR32a	u	Retama monosperma Retama monosperma de entre 20 y 30cm de altura en contenedor de 17cm.	3,00 €
PUJR33a	u	Rhamnus alaternus alt 20 y 30cm Rhamnus alaternus de entre 20 y 30cm de altura en contenedor de 17cm de diámetro.	2,37 €
PUJR355001SP	u	Spiraea cantonensis Spiraea cantonensis	3,83 €
PUJR36a	u	Teucrium fruticans 40 y 60cm alt Teucrium fruticans de entre 40 y 60cm de altura en contenedor de 17cm de diámetro.	4,00 €
PUJR37ba	u	Viburnum tinus 25-30cm alt Viburnum tinus de entre 25 y 30cm de altura en contenedor de 18cm de diámetro.	2,36 €
PUJR425001AC	u	Acanthus mollis Acanthus mollis	2,33 €
PUJR465001KE	u	Kerria japonica Kerria japonica	2,37 €
PUJR489001MA	u	Mahonia Mahonia	8,86 €
PUJR8001AG	u	Agapanthus africanus 60/80 Agapanthus africanus 60/80	2,66 €
PUJT.5d	u	Jasminum officinale 140-160cm alt Jasminum officinale de entre 140 y 160cm de altura en contenedor de 17cm de diámetro.	11,00 €



AJUNTAMENT DE VALÈNCIA
CUADRO DE PRECIOS DE URBANIZACIÓN

LISTADO DE MATERIALES VALORADO (Pres)

AYUNTAMIENTO DE VALENCIA. CUADRO DE PRECIOS DE URBANIZACIÓN 2021.02

CÓDIGO	UD	RESUMEN	PRECIO
PUJT.8a	u	Plumbago carpensi auriculata 30-60cm alt Plumbago carpensi auriculata de entre 30 y 60cm de altura en contenedor de 17cm de diámetro.	3,00 €
PUJT13a	u	Wisteria sinensis 150-200cm alt Wisteria sinensis de entre 150 y 200cm de altura en contenedor de 20cm de diámetro.	12,50 €
PUJU.1a	kg	Semillas césped ornamental Mezcla de semillas de césped ornamental de alta calidad y moderada resistencia al pisoteo.	18,00 €
PUJU.1b	kg	Semillas césped rústico Mezcla de semillas de césped rústico de alta resistencia al pisoteo.	7,50 €
PUJU.2a	m ²	Tepe césped en rollo Tepe césped mezcla de distintos tipos de semillas en rollo.	6,00 €
PUJU.2b	m ²	Tepe césped en placa Tepe césped mezcla de distintos tipos de semillas en placa.	8,63 €
PUJU1blo001ME	h	Mezcla especial de semillas flor silvestre Mezcla especial de semillas flor silvestre	3,00 €
PUJV.6a	u	Lavándula dentata Lavandula dentata en contenedor de 1 litro.	1,20 €
PUJV.6d	u	Lavandula angustifolia Lavandula angustifolia en contenedor de 1 litro.	1,20 €
PUJV.9a	u	Rosmarinus officinallis 30 y 40cm alt Rosmarinus officinallis de entre 30 y 40cm de altura en contenedor de 17cm de diámetro.	2,00 €
PUJV115001CE	u	Celinda Celinda	3,33 €
PUJV14b	u	Verbena hybrida 30-50cm alt Verbena hybrida de entre 30 y 50cm de altura en contenedor de 0.5 litros.	0,55 €
PUJV15a	u	Vinca major 110-150cm alt Vinca major de entre 110 y 150cm de altura en contenedor de 1 litros.	2,20 €
PUJV15d	u	Vinca rosea 110-150cm alt Vinca rosea de entre 110 y 150cm de altura en contenedor de 0.65 litros.	0,70 €
PUJW.2b	m ²	Losa irregular rodeno Losa de rodeno de forma irregular en tamaños diversos y espesor 4cm.	33,00 €



AYUNTAMIENTO DE VALÈNCIA
CUADRO DE PRECIOS DE URBANIZACIÓN

LISTADO DE MATERIALES VALORADO (Pres)

AYUNTAMIENTO DE VALENCIA. CUADRO DE PRECIOS DE URBANIZACIÓN 2021.02

CÓDIGO	UD	RESUMEN	PRECIO
PUJW.5b	u	Sist 3 cables anclaje fuste 10-30cm Sistema de anclaje compuesto por cables de acero galvanizado, anclajes de fijación, tensores y cincha para árboles de entre 10 y 30cm de diámetro de tronco.	95,00 €
PUJW.5c	u	Sist 3 cables anclaje fuste >30cm Sistema de anclaje compuesto por cables de acero galvanizado, anclajes de fijación, tensores y cincha para árboles de más de 30cm de diámetro de tronco.	189,00 €
PUJW.6a	u	Protección rejilla metálica Rejilla metálica para la protección de árboles de 200cm de altura mínima realizada con perfiles huecos de acero y entrepaño de montantes cuadrados de 30x30mm cada 12cm.	6,50 €
PUJW1001MA	u	Material protección troncos arbolado Material protección troncos arbolado	20,00 €
PUJW14i	m	Rollizo madera acacia ø 15cm Rollizo de madera de acacia diámetro medio 15cm (tipo poste telefónica).	61,88 €
PUJW14j	u	Tutor madera ø 8cm lg 2.5m Tutor de madera diámetro 8cm y 2.5m de longitud.	9,36 €
PULV.1a	m ²	Tela metálica 50/14 enrejados Tela metálica para enrejado de simple torsión 50/14 para cerramientos cercas deportivas etc.	2,10 €
PULV.2aa	u	Poste cercado senc ø40 alt1.00 Poste sencillo de tubo de acero galvanizado de 40mm de diámetro y 1.5mm de espesor, altura 1.00 m. con tapón superior de acero galvanizado y tres pletinas de acero galvanizado, para fijación de enrejado S.T. en cercado metálicos.	6,22 €
PULV.2ac	u	Poste cercado senc ø40 alt2.00 Poste sencillo de tubo de acero galvanizado de 40mm de diámetro y 1.5mm de espesor, altura 2.00 m. con tapón superior de acero galvanizado y tres pletinas de acero galvanizado, para fijación de enrejado S.T. en cercado metálicos.	5,47 €
PULV.2ba	u	Poste cercado extr ø40 alt1.00 Poste extremo de tubo de acero galvanizado de 40mm de diámetro y 1.5mm de espesor, altura 1.00 m. con tornapuntas de acero galvanizado de diámetro 30mm y 1.5mm de espesor, con tapón superior con orejas para tensores y pletinas de acero galvanizado, para fijación de enrejado S.T. en cercado metálicos.	15,91 €



AYUNTAMIENTO DE VALÈNCIA
CUADRO DE PRECIOS DE URBANIZACIÓN

LISTADO DE MATERIALES VALORADO (Pres)

AYUNTAMIENTO DE VALENCIA. CUADRO DE PRECIOS DE URBANIZACIÓN 2021.02

CÓDIGO	UD	RESUMEN	PRECIO
PULV.2ca	u	Poste cercado esq ø40 alt1.00 Poste de esquina o centro tensor de tubo de acero galvanizado de 40mm de diámetro y 1.5mm de espesor, altura 1.00 m. con dos tornapuntas de tubo de acero galvanizado de diámetro 30mm y 1.5mm de espesor con tapón superior con orejas para tensores y pletinas de acero galvanizado, para fijación de enrejado S.T. en cercado metálicos.	22,25 €
PULV.3a	u	Tornillo tensor cercado reja Tornillo tensor de alambres para cercas de enrejado de simple torsión.	0,29 €
PULV44a	m	Malla simple torsión 50x15 mm h=2m Malla simple torsión de alambre galvanizado de 50x15mm y una altura de 2m.	1,50 €
PUPIP001BA	m ²	Baldosa cemento hidr. 1p 20x20x2.5 Baldosa cemento hidráulica 1pastilla 20x20x2.5	6,67 €
PURA.5a	u	Boca Valencia bronce enlace rápido 1" Boca de riego tipo Valencia bronce enlace rápido 1"	34,00 €
PURA.5b	u	Boca Barcelona 40mm Boca de riego tipo Barcelona 40 mm	168,00 €
PURA.5c	u	Boca Barcelona 65mm Boca de riego tipo Barcelona 65 mm	170,00 €
PURC.1ac	m	Tubería PE40 0,4MPa 32mm Tubería Polietileno 40 para resistir hasta 0,4 MPa (4 atm.) y con un diámetro exterior de 32 mm, apta para uso alimentario, fabricada según NORMA UNE-EN 12201.	0,37 €
PURC.1ad	m	Tubería PE40 0,4MPa 40mm Tubería Polietileno 40 para resistir hasta 0,4 MPa (4 atm.) y con un diámetro exterior de 40 mm, apta para uso alimentario, fabricada según NORMA UNE-EN 12201.	0,56 €
PURC.1ae	m	Tubería PE40 0,4MPa 50mm Tubería Polietileno 40 para resistir hasta 0,4 MPa (4 atm.) y con un diámetro exterior de 50 mm, apta para uso alimentario, fabricada según NORMA UNE-EN 12201.	0,84 €
PURC.1af	m	Tubería PE40 0,4MPa 63mm Tubería Polietileno 40 para resistir hasta 0,4 MPa (4 atm.) y con un diámetro exterior de 63 mm, apta para uso alimentario, fabricada según NORMA UNE-EN 12201.	1,34 €
PURC.1ag	m	Tubería PE40 0,4MPa 75mm Tubería Polietileno 40 para resistir hasta 0,4 MPa (4 atm.) y con un diámetro exterior de 75 mm, apta para uso alimentario, fabricada según NORMA UNE-EN 12201.	1,89 €



AJUNTAMENT DE VALÈNCIA
CUADRO DE PRECIOS DE URBANIZACIÓN

LISTADO DE MATERIALES VALORADO (Pres)

AYUNTAMIENTO DE VALENCIA. CUADRO DE PRECIOS DE URBANIZACIÓN 2021.02

CÓDIGO	UD	RESUMEN	PRECIO
PURC.1ah	m	Tubería PE40 0,4MPa 90mm Tubería Polietileno 40 para resistir hasta 0,4 MPa (4 atm.) y con un diámetro exterior de 90 mm, apta para uso alimentario, fabricada según NORMA UNE-EN 12201.	2,72 €
PURC.1ba	m	Tubería PE40 0,63MPa 20mm Tubería Polietileno 40 para resistir hasta 0,63 MPa (6 atm.) y con un diámetro exterior de 20 mm, apta para uso alimentario, fabricada según NORMA UNE-EN 12201.	0,23 €
PURC.1bb	m	Tubería PE40 0,63MPa 25mm Tubería Polietileno 40 para resistir hasta 0,63 MPa (6 atm.) y con un diámetro exterior de 25 mm, apta para uso alimentario, fabricada según NORMA UNE-EN 12201.	0,34 €
PURC.1bc	m	Tubería PE40 0,63MPa 32mm Tubería Polietileno 40 para resistir hasta 0,63 MPa (6 atm.) y con un diámetro exterior de 32 mm, apta para uso alimentario, fabricada según NORMA UNE-EN 12201.	0,54 €
PURC.1bd	m	Tubería PE40 0,63MPa 40mm Tubería Polietileno 40 para resistir hasta 0,63 MPa (6 atm.) y con un diámetro exterior de 40 mm, apta para uso alimentario, fabricada según NORMA UNE-EN 12201.	0,86 €
PURC.1be	m	Tubería PE40 0,63MPa 50mm Tubería Polietileno 40 para resistir hasta 0,63 MPa (6 atm.) y con un diámetro exterior de 50 mm, apta para uso alimentario, fabricada según NORMA UNE-EN 12201.	1,34 €
PURC.1bf	m	Tubería PE40 0,63MPa 63mm Tubería Polietileno 40 para resistir hasta 0,63 MPa (6 atm.) y con un diámetro exterior de 63 mm, apta para uso alimentario, fabricada según NORMA UNE-EN 12201.	2,13 €
PURC.1bg	m	Tubería PE40 0,63MPa 75mm Tubería Polietileno 40 para resistir hasta 0,63 MPa (6 atm.) y con un diámetro exterior de 75 mm, apta para uso alimentario, fabricada según NORMA UNE-EN 12201.	2,97 €
PURC.1bh	m	Tubería PE40 0,63MPa 90mm Tubería Polietileno 40 para resistir hasta 0,63 MPa (6 atm.) y con un diámetro exterior de 90 mm, apta para uso alimentario, fabricada según NORMA UNE-EN 12201.	4,30 €
PURC.1ca	m	Tubería PE40 1,0MPa 20mm Tubería Polietileno 40 para resistir hasta 1,0 MPa (10 atm.) y con un diámetro exterior de 20 mm, apta para uso alimentario, fabricada según NORMA UNE-EN 12201.	0,35 €
PURC.1cb	m	Tubería PE40 1,0MPa 25mm Tubería Polietileno 40 para resistir hasta 1,0 MPa (10 atm.) y con un diámetro exterior de 25 mm, apta para uso alimentario, fabricada según NORMA UNE-EN 12201.	0,51 €
PURC.1cc	m	Tubería PE40 1,0MPa 32mm Tubería Polietileno 40 para resistir hasta 1,0 MPa (10 atm.) y con un diámetro exterior de 32 mm, apta para uso alimentario, fabricada según NORMA UNE-EN 12201.	0,82 €



AJUNTAMENT DE VALÈNCIA
CUADRO DE PRECIOS DE URBANIZACIÓN

LISTADO DE MATERIALES VALORADO (Pres)

AYUNTAMIENTO DE VALENCIA. CUADRO DE PRECIOS DE URBANIZACIÓN 2021.02

CÓDIGO	UD	RESUMEN	PRECIO
PURC.1cd	m	Tubería PE40 1,0MPa 40mm Tubería Polietileno 40 para resistir hasta 1,0 MPa (10 atm.) y con un diámetro exterior de 40 mm, apta para uso alimentario, fabricada según NORMA UNE-EN 12201.	1,28 €
PURC.1ce	m	Tubería PE40 1,0MPa 50mm Tubería Polietileno 40 para resistir hasta 1,0 MPa (10 atm.) y con un diámetro exterior de 50 mm, apta para uso alimentario, fabricada según NORMA UNE-EN 12201.	1,93 €
PURC.1cf	m	Tubería PE40 1,0MPa 63mm Tubería Polietileno 40 para resistir hasta 1,0 MPa (10 atm.) y con un diámetro exterior de 63 mm, apta para uso alimentario, fabricada según NORMA UNE-EN 12201.	3,03 €
PURC.1cg	m	Tubería PE40 1,0MPa 75mm Tubería Polietileno 40 para resistir hasta 1,0 MPa (10 atm.) y con un diámetro exterior de 75 mm, apta para uso alimentario, fabricada según NORMA UNE-EN 12201.	4,31 €
PURC.1ch	m	Tubería PE40 1,0MPa 90mm Tubería Polietileno 40 para resistir hasta 1,0 MPa (10 atm.) y con un diámetro exterior de 90 mm, apta para uso alimentario, fabricada según NORMA UNE-EN 12201.	6,19 €
PURC.2e	m	Tubería PE80 1,0MPa 63mm Tubería Polietileno 80 para resistir hasta 1,0 MPa (10 atm.) y con un diámetro exterior de 63 mm, apta para uso alimentario, fabricada según NORMA UNE-EN 12201	1,45 €
PURC.3ag	m	Tubería PE100 0,63MPa 110mm Tubería Polietileno 100 para resistir hasta 0,63 MPa (6 atm.) y con un diámetro exterior de 110 mm, apta para uso alimentario, fabricada según NORMA UNE-EN 12201	2,69 €
PURC.3bb	m	Tubería PE100 1,0MPa 40mm Tubería Polietileno 100 para resistir hasta 1,0 MPa (10 atm.) y con un diámetro exterior de 40 mm, apta para uso alimentario, fabricada según NORMA UNE-EN 12201	0,61 €
PURC.3bd	m	Tubería PE100 1,0MPa 63mm Tubería Polietileno 100 para resistir hasta 1,0 MPa (10 atm.) y con un diámetro exterior de 63 mm, apta para uso alimentario, fabricada según NORMA UNE-EN 12201	1,41 €
PURC.3be	m	Tubería PE100 1,0MPa 75mm Tubería Polietileno 100 para resistir hasta 1,0 MPa (10 atm.) y con un diámetro exterior de 75 mm, apta para uso alimentario, fabricada según NORMA UNE-EN 12201	1,95 €
PURC.3bf	m	Tubería PE100 1,0MPa 90mm Tubería Polietileno 100 para resistir hasta 1,0 MPa (10 atm.) y con un diámetro exterior de 90 mm, apta para uso alimentario, fabricada según NORMA UNE-EN 12201	2,77 €
PURC.3bg	m	Tubería PE100 1,0MPa 110mm Tubería Polietileno 100 para resistir hasta 1,0 MPa (10 atm.) y con un diámetro exterior de 110 mm, apta para uso alimentario, fabricada según NORMA UNE-EN 12201	4,00 €



AYUNTAMIENTO DE VALÈNCIA
CUADRO DE PRECIOS DE URBANIZACIÓN

LISTADO DE MATERIALES VALORADO (Pres)

AYUNTAMIENTO DE VALENCIA. CUADRO DE PRECIOS DE URBANIZACIÓN 2021.02

CÓDIGO	UD	RESUMEN	PRECIO
PURC.7bac	m	Tubería gotero autocompensante c/100cm Tubería gotero autocompensante para un caudal de 2 a 4l/h y goteros dispuestos cada 16m.	0,24 €
PURP.1be	u	Programador riego eléctrico 8 est Programador de riego eléctrico con 8 estaciones.	105,00 €
PURT.1a	u	Aspersor emergente turbina 3/4" Aspersor emergente tipo turbina 3/4", boquillas intercambiables con alcance regulable de 8 hasta 13 m y sector regulable de 40º hasta 360º, pistón emergente, cubierta de goma, filtro y con rotación silenciosa.	13,80 €
PURT.2a	u	Válvula anti-drenaje turbina Válvula anti-drenaje para aspersor emergente tipo turbina.	1,34 €
PURT.3a	u	Accesorios de unión aspersor Accesorios de unión incluyendo collarín para aspersor emergente tipo turbina.	2,70 €
PURV.4c	u	Válvula metálica esfera 1" Válvula metálica construida en latón de esfera de 1", con una presión máxima de trabajo de 25 Atm.	6,10 €
PURV.5af	u	Válvula met comp cie met 2" Válvula metálica de compuerta construida en latón de cierre metálico de 2", con una presión máxima de trabajo de 16 Atm.	24,50 €
PURV.9a	u	Grifo curvo 1/2" Grifo curvo con cuerpo de latón y maneta de acero de 1/2", con una presión máxima de trabajo de 25 Atm.	3,70 €
PURV.mP26FA030	u	Grifo pulsador fuente beber Grifo pulsador fuente beber	29,52 €
PURV.mP26PM050	u	Pieza espec. FD D=80mm Pieza espec. FD D=80mm	50,00 €
PURV.mP26PM060	u	Pieza espec. FD D=100mm Pieza espec. FD D=100mm	57,00 €
PURV.mP26PM070	u	Pieza espec. FD D=150mm Pieza espec. FD D=150mm	85,00 €
PURV.mP26PM080	u	Pieza espec. FD D=200mm Pieza espec. FD D=200mm	185,00 €
PURV.mP26PM090	u	Pieza espec. FD D=300mm Pieza espec. FD D=300mm	285,00 €
PURV.mP26PM180	u	Pieza espec. FD D=200mm Pieza espec. FD D=200mm	110,00 €
PURV.mP26T010	m	Banda polietileno 20 cm Banda de señalización de polietileno de color azul de 20 cm de ancho y con un alma metálica, completamente instalada.	0,41 €



AYUNTAMENT DE VALÈNCIA
CUADRO DE PRECIOS DE URBANIZACIÓN

LISTADO DE MATERIALES VALORADO (Pres)

AYUNTAMIENTO DE VALENCIA. CUADRO DE PRECIOS DE URBANIZACIÓN 2021.02

CÓDIGO	UD	RESUMEN	PRECIO
PURV.mP26UUG070	u	Junta brida D=50mm Junta brida D=50mm	5,47 €
PURV.mP26UUG100	u	Junta brida D=100mm Junta brida D=50mm	12,40 €
PURV.mP26UUG120	u	Junta brida D=150mm Junta brida D=150mm	16,08 €
PURV.mP26UUG130	u	Junta brida D=200mm Junta brida D=200mm	20,07 €
PURV.mP26UUG140	u	Junta brida D=250mm Junta brida D=250mm	25,45 €
PURV.mP26UUG150	u	Junta brida D=300mm Junta brida D=300mm	27,56 €
PURV.mP26UUM090	u	Carrete anclaje BB D=100mm Carrete anclaje BB D=100mm	65,00 €
PURV.mP26UUM100	u	Carrete anclaje BB D=150mm Carrete anclaje BB D=150mm	94,47 €
PURV.mP26UUM110	u	Carrete anclaje BB D=200 mm Carrete anclaje BB D=200 mm	127,20 €
PURV.mP26UUM120	u	Carrete anclaje BB D=250 mm Carrete anclaje BB D=250 mm	166,59 €
PURV.mP26UUM130	u	Carrete anclaje BB D=300 mm Carrete anclaje BB D=300 mm	320,01 €
PURV.mP26UUM150	u	Carrete telescópico D=100mm Carrete telescópico D=100mm	157,91 €
PURV.mP26UUM160	u	Carrete telescópico D=150 mm Carrete telescópico D=150 mm	205,02 €
PURV.mP26UUM170	u	Carrete telescópico D=200 mm Carrete telescópico D=200 mm	295,76 €
PURV.mP26UUM180	u	Carrete telescópico D=250mm Carrete telescópico D=250mm	407,49 €
PURV.mP26UUM190	u	Carrete telescópico D=300mm Carrete telescópico D=300mm	472,00 €
PURV.mP26VC110	u	Válvula comp.latón rosca D=1/4" Válvula comp.latón rosca D=1/4"	3,85 €
PURV10ac	u	Reductor presión sin racores 1" Reductor de presión constante sin racores fabricado en latón de 1", presión máxima de entrada 25 Atm.	22,00 €
PURV12c	u	Válvula de alivio rápido 1" Válvula de alivio rápido de 1", con una carga máxima de trabajo de 16 Atm.	37,00 €



AYUNTAMIENTO DE VALÈNCIA
CUADRO DE PRECIOS DE URBANIZACIÓN

LISTADO DE MATERIALES VALORADO (Pres)

AYUNTAMIENTO DE VALENCIA. CUADRO DE PRECIOS DE URBANIZACIÓN 2021.02

CÓDIGO	UD	RESUMEN	PRECIO
PURV15aac	u	Electroválvula 24 V 2" c/reg caudal Electroválvula de plástico de 2" de diámetro con solenoide de 24V a bayoneta y regulador manual de caudal.	67,57 €
PURV17aa	u	Elval 1" Electroválvula cuerpo de plástico con solenoide de 24V a bayoneta con un diámetro de conexión roscada de 1".	30,00 €
PURV18c	u	Regulador de presión 2" Regulador de presión de 2" de diámetro con una carga máxima de trabajo de 16atm.	224,00 €
PURW.1dc	u	Collarín de toma 50mm Collarín de toma de polietileno reforzado, para tubo de 50mm de diámetro nominal y salida de 1", hembra. Con marcado AENOR.	1,49 €
PURW.4a	u	Pequeño material ins hidr p/rie Pequeño material de instalación hidráulica para riego.	1,92 €
PUSC.1a	u	Contenedor base circular 3 m ³ Contenedor de tipo iglú de polietileno de alta densidad de base circular y 3 m ³ de capacidad, resistente a rayos UV, a la intemperie, a las soluciones ácidas y alcalinas, a hongos y bacterias y a detergentes, para la recogida selectiva de vidrio, papel o envases, de color verde, azul o amarillo, provisto de puerta de descarga para vaciado sobre camión y enganche metálico para elevación.	640,00 €
PUSC.1b	u	Contenedor base rectangular 2 m ³ Contenedor de base rectangular y 2 m ³ de capacidad de 114 cm de frente, 150 cm de lado y 153 cm de altura, compuesto por perfilera metálica resistente y autoportante, remate para enganche de 28 cm de alto, cubierta de poliéster reforzado con fibra de vidrio ignífuga color gris y cerramientos opacos de poliéster de color azul, verde o amarillo.	1.215,00 €
PUSC.4a	u	Protector de impacto contenedor Protector de impacto para contenedor formado por perfiles tubulares de acero galvanizado 750x750mm.	27,00 €
PUSE.1a	kg	Pintura acrílica Pintura acrílica	1,76 €
PUSE.1a1	kg	Pintura negra borrado marca vial Pintura negra borrado marca vial	1,80 €
PUSE.1a2	kg	Decapante Decapante	4,28 €



AYUNTAMENT DE VALÈNCIA
CUADRO DE PRECIOS DE URBANIZACIÓN

LISTADO DE MATERIALES VALORADO (Pres)

AYUNTAMIENTO DE VALENCIA. CUADRO DE PRECIOS DE URBANIZACIÓN 2021.02

CÓDIGO	UD	RESUMEN	PRECIO
PUSE.6aa	u	Señal circular 600 mm nivel 1 Señal circular de 600 mm de diámetro, fabricada con chapa de acero galvanizado, con un nivel de retrorreflexión 1.	42,38 €
PUSE.6ba1	u	Señal triangular 700 mm nivel 1 Señal triangular de 900 mm de lado, fabricada con chapa de acero galvanizado, con un nivel de retrorreflexión 1.	28,95 €
PUSE.6ca	u	Señal cuadrada 600 mm nivel 1 Señal cuadrada de 600 mm de lado, fabricada con chapa de acero galvanizado, con un nivel de retrorreflexión 1.	54,97 €
PUSE.6ca1	u	Señal cuadrada 400 mm nivel 1 Señal cuadrada de 400 mm de lado, fabricada con chapa de acero galvanizado, con un nivel de retrorreflexión 1.	26,95 €
PUSE.6ea	u	Señal octogonal 600 mm nivel 1 Señal octogonal de 600 mm de doble apotema, fabricada con chapa de acero galvanizado, con un nivel de retrorreflexión 1.	52,41 €
PUSE.8a	m	Poste 80x40x2 mm Poste de acero galvanizado para señal de dimensiones 80x40x2 mm, con tapón de plástico incluido.	6,35 €
PUSE.mP03ES070	u	Poste de hormigón 9/160 Poste de hormigón 9/160	246,34 €
PUSE.mP03ES080	u	Poste de hormigón 9/250 Poste de hormigón 9/250	277,16 €
PUSE.mP03ES090	u	Poste de hormigón 11/160 Poste de hormigón 11/160	316,88 €
PUSE.mP03ES100	u	Poste de hormigón 11/250 Poste de hormigón 11/250	370,71 €
PUSE.mP03ES110	u	Poste de hormigón 11/400 Poste de hormigón 11/400	413,48 €
PUSE.mP03ES120	u	Poste de hormigón 11/630 Poste de hormigón 11/630	496,82 €
PUSE.mP03ES130	u	Poste de hormigón 13/250 Poste de hormigón 13/250	465,44 €
PUSE.mP03ES140	u	Poste de hormigón 13/630 Poste de hormigón 13/630	658,44 €
PUSE.mP15AH070	u	Apoyo met.galv. 14C-2000 Apoyo met.galv. 14C-2000	789,55 €
PUSE.mP31SC010	u	Cartel PVC. 220x300 mm. Obli., proh., advert. Cartel PVC. 220x300 mm. Obli., proh., advert.	2,12 €
PUSE.mP31SC020	u	Cartel PVC. Señalización extintor, boca inc. Cartel PVC. Señalización extintor, boca inc.	2,79 €



AYUNTAMIENTO DE VALÈNCIA
CUADRO DE PRECIOS DE URBANIZACIÓN

LISTADO DE MATERIALES VALORADO (Pres)

AYUNTAMIENTO DE VALENCIA. CUADRO DE PRECIOS DE URBANIZACIÓN 2021.02

CÓDIGO	UD	RESUMEN	PRECIO
PUSE19a	u	Pie pref hormigón p/hito Pie de hormigón prefabricado de 8 kg de peso para la instalación de hitos.	3,50 €
PUSE20aca	u	Hito de arista convencional 135 cm nivel 2 Hito de arista para carretera convencional de calzada única (tipo I) de 135 cm de longitud, para montar sobre cimentación de hormigón "in situ" o prefabricada, con un nivel de retrorreflexión 2, según UNE 135362.	12,75 €
PUSE22aa	u	Baliza cilíndrica 50 cm fj aran-torn Baliza cilíndrica de 50 cm de altura y 13.5 cm de diámetro, con dos bandas reflectantes de nivel 2, con base tipo arandela-tornillo, según UNE 135363.	26,00 €
PUSE22ba	u	Baliza cilíndrica 75 cm fj aran-torn Baliza cilíndrica de 75 cm de altura y 20 cm de diámetro, con dos bandas reflectantes de nivel 2, con base tipo arandela-tornillo, según UNE 135363.	32,00 €
PUSE24bb	u	Captafaros calzada 2 caras r abr Captafaros para calzada, con dos catadióptricos de 18 cm ² por cara con superficie resistente a la abrasión.	2,59 €
PUSE24cb	u	Captafaros barrera 2 caras Captafaros para barrera, con dos catadióptricos de 60 cm ² por cara.	2,13 €
PUSE30a	m	Valla metálica bionda Valla metálica de seguridad bionda, suministrada en tramos de 4 m, según UNE 135121.	16,00 €
PUSE30ax1	m	Terminal de barrera tipo bionda en forma de "U" Terminal de barrera tipo bionda en forma de "U"	14,00 €
PUSE31aa	u	Poste CPN-120 lg 1500 mm Poste tipo CPN-120, de 1500 mm de longitud, según UNE 135122.	12,75 €
PUSE31ab	u	Poste CPN-120 lg 2000 mm Poste tipo CPN-120, de 2000 mm de longitud, según UNE 135122.	17,00 €
PUSE32a	u	Juego tornillería poste CPN Juego de tornillería para poste tipo CPN 9+3+1.	10,83 €
PUSE34a	u	Separador estándar Separador estándar para instalar barrera metálica, según UNE 135122.	10,26 €
PUSE35a	m	Tirante posterior BSMNA4/C Tirante para barrera metálica de seguridad bionda tipo BSMNA4/C.	7,00 €
PUSE40a	u	Pieza angular barrera bionda Pieza angular para abatimiento, incluso tornillería, para barrera metálica de seguridad bionda.	13,00 €

**AJUNTAMENT DE VALÈNCIA****CUADRO DE PRECIOS DE URBANIZACIÓN**

LISTADO DE MATERIALES VALORADO (Pres)

AYUNTAMIENTO DE VALENCIA. CUADRO DE PRECIOS DE URBANIZACIÓN 2021.02

CÓDIGO	UD	RESUMEN	PRECIO
PUSE41a	u	Tope final barrera bionda Tope final para barrera bionda, incluso tornillería y arandelas.	19,00 €
PUSE50a	m	Barrera simple de hormigón prefabricado Barrera simple de hormigón prefabricado tipo New Jersey, de dimensiones 47x200x88 cm, con marcado CE.	50,95 €
PUSE60bb1	m ²	Cajón informativo con arcón de aluminio, lámina adhesiva Nivel II y lámina antipintadas Cajón informativo con cualquier símbolo o texto, con arcón de aluminio y trasera, lámina adhesiva Nivel II y lámina antipintadas.	741,93 €
PUSE60bb2	m ²	Señal o cartel de aluminio. Nivel III. Poste de aluminio de 3,5 m. y lámina antipintadas. Señal o cartel de aluminio enmarcado con dorso cerrado, con lámina adhesiva reflexiva Nivel III y lámina Antipintadas.	571,47 €
PUSE60bb3	m ²	Plancha de aluminio lisa de 1 mm para vía pública Plancha de aluminio lisa de 1mm de espesor para ubicación en vía pública.	127,95 €
PUSE60bb4	m ²	Placa tipo cajón en banderola denominación vía pública (0,60X0,40) m2 Placa tipo cajón en banderola con marco y lectura de denominación de vía pública por ambas caras, en aluminio, cualquier texto o símbolo serigrafiado o adherido mediante lámina adhesiva reflexiva Nivel 1.	359,52 €
PUSE61x1	m	Poste de aluminio Poste de Aluminio para cajón señalización urbana informativa.	82,58 €
PUSE61x2	m	Poste de aluminio estriado Poste de Aluminio estriado para sustentación de señales.	25,71 €
PUSE61x3	m	Soporte de tubo de acero tipo forja 3 m. Soporte de tubo de acero galvanizado y pintado, tipo forja, de 75 mm de diámetro y 2 mm de espesor mínimo, con 3 m de longitud.	115,70 €
PUSE62x	u	Placa anclaje soporte cartel informativo Placa de anclaje para soporte cartel informativo.	49,00 €
PUSE63aa	u	Amortiguador impactos paralelo 110 Km/h Amortiguador de impactos redireccional paralelo, para una velocidad de diseño de 110 Km/h, compuesto por estructura de acero galvanizado, elementos disipantes y pieza frontal, con marcado CE y homologado según UNE-EN 1317-3.	28.667,60 €



AYUNTAMIENTO DE VALÈNCIA
CUADRO DE PRECIOS DE URBANIZACIÓN

LISTADO DE MATERIALES VALORADO (Pres)

AYUNTAMIENTO DE VALENCIA. CUADRO DE PRECIOS DE URBANIZACIÓN 2021.02

CÓDIGO	UD	RESUMEN	PRECIO
PUSE63ba	u	Amortiguador impactos paralelo 80 Km/h Amortiguador de impactos redireccional paralelo, para una velocidad de diseño de 80 Km/h, compuesto por estructura de acero galvanizado, elementos disipantes y pieza frontal, con marcado CE y homologado según UNE-EN 1317-3.	26.062,00 €
PUSE65.1xx1	m	Barandilla modelo 200 con placa de anclaje Barandilla galvanizada modelo 200 con placa de anclaje.	69,42 €
PUSE65.1xx2	m	Barandilla modelo 201 con placa de anclaje Barandilla galvanizada modelo 201 con placa de anclaje.	53,24 €
PUSE65.1xx3	m	Barandilla modelo 210 con placa de anclaje Barandilla galvanizada modelo 210 con placa de anclaje.	70,56 €
PUSE65.1xx5	m	Barandilla modelo "Pont de les Arts". Barandilla modelo "Pont de les Arts".	81,39 €
PUSE65.1xx6	m	Barandilla modelo "Blasco Ibáñez" Barandilla galvanizada modelo 201 con placa de anclaje.	67,13 €
PUSE65.1xx7	m	Valla de cristal con postes de aluminio. Valla de cristal con postes de aluminio.	129,88 €
PUSE66.1xx1	m	Barrera seguridad tubo acero, tramos rectos o curvos $r > 40m$ Barrera de seguridad en un tubo de acero de 200 mm de diámetro y 4 mm de espesor y radio $> 40m$, galvanizada y termocalada en tramos rectos, incluso soportes y embellecedores.	83,78 €
PUSE66.1xx2	m	Barrera seguridad tubo acero, tramos curvos $r < 40m$ Barrera de seguridad en un tubo de acero de 200 mm de diámetro y 4 mm de espesor y radio $< 40m$, galvanizada y termocalada en tramos rectos, incluso soportes y embellecedores. Incluso parte proporcional de anclajes a tierra.	105,36 €
PUSI.2aaa	u	Balancín $h=0.50m$ 2plaza/s gama est Balancín de 2 plazas y 0.50m de altura de gama estándar fabricado con tubo de acero galvanizado en caliente y con punto de caída amortiguada con muelles de acero provisto de dispositivos antipellizco de poliamida, según UNE EN 1176-1177.	635,00 €
PUSI.4ba	u	Tobogán 1.70x3.50m gama est Juego de tobogán para niños entre 2 y 6 años, dimensiones 1.70x3.50m, calidad estándar.	520,00 €
PUSI.5cba	u	Columpio $h=2.00$ 2plaza gama est Tobogán de 2 plazas y 2.00m de altura de gama estándar para niños de entre 6 y 12 años fabricado con tubo de acero galvanizado en caliente y cadenas y rodamientos de acero inoxidable, conforme a la UNE EN-1176.	680,00 €



AYUNTAMIENTO DE VALÈNCIA
CUADRO DE PRECIOS DE URBANIZACIÓN

LISTADO DE MATERIALES VALORADO (Pres)

AYUNTAMIENTO DE VALENCIA. CUADRO DE PRECIOS DE URBANIZACIÓN 2021.02

CÓDIGO	UD	RESUMEN	PRECIO
PUSI.7aa	u	Est mad 1 torre gama est Estructura de madera para juegos compuesta por una plataforma a 1.70m de altura, 1 torre con cubierta a 2 aguas, un tobogán de poliéster y un escalera de gama estándar, según UNE EN-1176.	1.700,00 €
PUSI15aa	u	Est cuerdas 3 m cld est Estructura de cuerdas de 3 m, calidad estándar y altura libre de caída 2 m, certificación TUV según norma europea UNE EN-1176 y americana ASTM F1487, fabricado con cuerda tipo Hércules formada por 6 hileras de cable de acero galvanizado y recubierta con hilo de poliamida, elementos estructurales de acero galvanizado en caliente, cabezal de mástil de aluminio macizo, cubre postes de goma negra, diámetro de la cuerda 19/21 mm.	7.575,00 €
PUSM.1ca1	u	Bolardo fund h=70cm Mod. "Circulación y Transportes" Bolardo fund h=70cm Mod. "Circulación y Transportes"	70,00 €
PUSM.1ca2	u	Bolardo fund h=70cm Mod. "Faro" Bolardo fund h=70cm Mod. "Faro"	65,00 €
PUSM.1da	u	Bolardo fund h=80cm Bolardo de fundición fijo de 80cm de altura.	78,75 €
PUSM.8ac	u	Alcorque fundición 100x100 cm Alcorque rectangular de fundición, con acabado oxidado tipo corten, de dimensiones 100x100 cm.	153,00 €
PUSM017001JU	u	Juego tobogán New Finno 137017M o similar Juego tobogán New Finno 137017M o similar	1.692,00 €
PUSM034001JU	u	Juego muelle tipo Froggy/Vaiven Lappset o similar Juego muelle tipo Froggy/Vaiven Lappset o similar	1.010,00 €
PUSM105001DE	u	Depósito arena hexagonal Depósito arena hexagonal	2.089,00 €
PUSM15a	u	Hito fund alt 70 Hito guarda aceras de hierro fundido, para contención de vehículos de 70cm de altura y base de 15cm de diámetro, con bola superior de 12cm de diámetro, con garras de anclaje.	60,27 €
PUSM2015001AP	u	Aparato biosaludable mayores Aparato biosaludable mayores	230,00 €
PUSM22hp001JU	u	Juego Excavadora o similar Juego Excavadora o similar	2.061,00 €
PUSM25001FU	u	Fuente bebedero md Valencia descrita Fuente bebedero md Valencia descrita	600,00 €
PUSM254001JU	u	Juego muelle Polka 10254 Lappset similar Juego muelle Polka 10254 Lappset similar	2.285,00 €
PUSM2hdaPA	u	Papelera plástico 50l. mod. 1 Papelera plástico 50l. mod. 1	70,00 €



AYUNTAMIENTO DE VALÈNCIA
CUADRO DE PRECIOS DE URBANIZACIÓN

LISTADO DE MATERIALES VALORADO (Pres)

AYUNTAMIENTO DE VALENCIA. CUADRO DE PRECIOS DE URBANIZACIÓN 2021.02

CÓDIGO	UD	RESUMEN	PRECIO
PUSM3174001ME	u	Mesa de picnic Mesa de picnic	280,00 €
PUSM31aba	u	Silla/ón mad est met 60x70 cm c/respaldo Silla/ón con respaldo, de dimensiones 60x70 cm, calidad estándar, con soportes y estructura para la sujeción de la madera y apoyabrazos en acero al carbono, asiento y respaldo formado por listones de madera tropical, tornillería de acero, con acabado galvanizado en caliente y pintado baño desengrasante, con amplia gama de colores.	253,00 €
PUSM31bbc	u	Banco mad est met 180x70 cm c/respaldo Banco con respaldo, de dimensiones 180x70 cm, calidad estándar, con soportes y estructura para la sujeción de la madera y apoyabrazos en acero al carbono, asiento y respaldo formado por listones de madera tropical, tornillería de acero, con acabado galvanizado en caliente y pintado baño desengrasante, con amplia gama de colores.	322,00 €
PUSM37a	u	Banco p/exteriores piedra caliza Banco de piedra caliza de 2m de longitud y de 10cm de espesor sin respaldo apoyado en dos pies del mismo material.	465,00 €
PUSM38001FU	u	Fuente ATLAS F.D.BENITO o equivalente Fuente ATLAS F.D.BENITO o equivalente	392,80 €
PUSM3851PI	m	Pie Señal 3PS3G Ecoralia o equivalente Pie Señal 3PS3G Ecoralia o equivalente	28,15 €
PUSM40baa	u	Aparcabicis suelo a galv 1-2 plaza/s Aparcabicis para fijación a suelo, de dimensiones 0.75x0.75x0.75 m, con capacidad para 1-2 bicicletas, con estructura en acero galvanizado.	50,00 €
PUSM40baa1	u	Aparcabicis suelo a galv 1-2 plaza/s Aparcabicis para fijación a suelo, de dimensiones 0.75x0.75x0.75 m, con capacidad para 1-2 bicicletas, con estructura en acero galvanizado.	14,48 €
PUSM414001CO	u	Columpio doble asient plano y neumático Columpio doble asiento plano y neumático	1.061,00 €
PUSM44ab	u	Papelera acero Ø37x54 cm Papelera de chapa de acero perforada, con zincado electrolítico y acabado con pintura de poliéster, de 2 mm de espesor, con cubeta de Ø37x54 cm, descarga por volcado con llave de seguridad, con estructura en tubo de acero de 40 mm de espesor y 80 cm de altura, para colocación atornillada.	55,00 €
PUSM45aa	u	Papelera PE 50 l Papelera de polietileno de alta densidad de dimensiones 43.5x34x75 cm, 50 litros de capacidad, formada por cuerpo abatible para descarga y tapa con chapa metálica apaga-cigarrillos, para fijación sobre poste o muro mediante fleje, y sistema de cierre.	52,00 €



AYUNTAMIENTO DE VALÈNCIA
CUADRO DE PRECIOS DE URBANIZACIÓN

LISTADO DE MATERIALES VALORADO (Pres)

AYUNTAMIENTO DE VALENCIA. CUADRO DE PRECIOS DE URBANIZACIÓN 2021.02

CÓDIGO	UD	RESUMEN	PRECIO
PUSM52bh	u	Jardinera hormigón Ø1.30x1.05 m Jardinera de hormigón, de dimensiones Ø1.30x1.05 m, con forma cilíndrica, anti-vandálica.	975,00 €
PUSM52eo	u	Jardinera metal Ø1.3x0.5 m Jardinera de hierro, con forma esférica, de dimensiones Ø1.3x0.5 m, acabado con tratamiento protector color gris forja, con tres soportes de apoyo.	350,00 €
PUSM54a	u	Papelera doble basculante acero Papelera doble basculante de 20l de capacidad fabricada en chapa de acero acabado galvanizado, con bordón superior y alma de redondo de acero de 12 mm, sistema de vaciado por cerradura y soporte de tubo de acero.	108,00 €
PUSM56a	u	Fuente fundición Fuente de fundición de 1,25 m de altura de sección circular de d=20 cm con 1 grifo con pulsador de latón, desagüe en cubeta delantera de d=35 cm y h=10 cm, acabada con imprimación y dos capas de oxirón negro de forja.	680,00 €
PUSMh001JU	u	Juego tobogán recto talud 2m Juego tobogán recto talud 2m	3.128,00 €
PUSMh416001JU	u	Juego mixto tobogán+trepas Lappset 137115M o similar Juego mixto tobogán+trepas Lappset 137115M o similar	4.950,00 €
PUSMh446001JU	u	Juego tobogán ancho talud 2m Juego tobogán ancho talud 2m	3.993,00 €
PUSMh998001ES	u	Escalera de traviesas a:1,10 m Escalera de traviesas a:1,10 m	1.327,32 €
PUSMh999001RA	u	Rampa de madera con rollizos 2m Rampa de madera con rollizos 2m	3.880,00 €
PUSMrect001AP	u	Aparcabicicletas U invertida acero galvanizado Aparcabicicletas U invertida acero galvanizado	30,00 €
PUSMzm001CO	u	Conjunto aparatos musculación descrito Conjunto aparatos musculación descrito	2.205,00 €
PUSS.8008	u	Reflector semáforo halógeno 200 mm. Reflector semáforo halógeno 200 mm.	15,33 €
PUSS101	u	Módulo tarjeta de salidas 2 grupos para regulador DLF y MID. Módulo tarjeta de salidas 2 grupos para regulador Detección de Lámpara Fundida (DLF) y Medición de Intensidad Diferencial (MID).	341,83 €
PUSS102	u	Módulo tarjeta de salidas 2 grupos para regulador DLF. Módulo tarjeta de salidas 2 grupos para regulador DLF.	318,71 €
PUSS104	u	Módulo tarjeta de salidas 4 grupos para regulador DLF y MID. Módulo tarjeta de salidas 4 grupos para regulador DLF y MID.	512,24 €



AYUNTAMIENTO DE VALÈNCIA
CUADRO DE PRECIOS DE URBANIZACIÓN

LISTADO DE MATERIALES VALORADO (Pres)

AYUNTAMIENTO DE VALENCIA. CUADRO DE PRECIOS DE URBANIZACIÓN 2021.02

CÓDIGO	UD	RESUMEN	PRECIO
PUSS105	u	Tarjeta detector cuádruple para rack en regulador. Tarjeta detector cuádruple para rack en regulador.	469,49 €
PUSS106	u	Tarjeta detector óctuple para rack en regulador. Tarjeta detector óctuple para rack en regulador.	789,84 €
PUSS107	u	Tarjeta ampliación 15 entradas con regleta. Tarjeta ampliación 15 entradas con regleta.	230,98 €
PUSS108	u	Kit de avance manual y piloto con llavín. Kit de avance manual y piloto con llavín.	98,75 €
PUSS109	u	Tarjeta Unidad Central para regulador IP. Tarjeta Unidad Central para regulador IP.	924,25 €
PUSS110	u	Tarjeta fuente de alimentación para regulador. Tarjeta fuente de alimentación para regulador.	322,26 €
PUSS111	u	Tarjeta fuente auxiliar de alimentación para regulador. Tarjeta fuente auxiliar de alimentación para regulador.	60,36 €
PUSS112	u	Regleta de salidas hasta 8 grupos para regulador. Regleta de salidas hasta 8 grupos para regulador.	527,81 €
PUSS113	u	Regleta de salidas hasta 16 grupos para regulador. Regleta de salidas hasta 16 grupos para regulador.	630,72 €
PUSS114	u	Regleta de salidas hasta 24 grupos para regulador. Regleta de salidas hasta 24 grupos para regulador.	807,29 €
PUSS115	u	Regleta de salidas hasta 32 grupos para regulador. Regleta de salidas hasta 32 grupos para regulador.	926,05 €
PUSS116	u	Chasis hasta 8 grupos. Chasis hasta 8 grupos.	920,12 €
PUSS117	u	Chasis hasta 16 grupos. Chasis hasta 16 grupos.	970,23 €
PUSS118	u	Chasis hasta 32 grupos. Chasis hasta 32 grupos.	1.207,38 €
PUSS119	u	Detector electromagnético simple. Detector electromagnético simple.	317,91 €
PUSS120	u	Detector electromagnético doble. Detector electromagnético doble.	365,23 €
PUSS122	m	Espira para detector electromagnético. Espira para detector electromagnético, incluyendo regata, cable con las vueltas necesarias y sellado con resina epoxi.	21,28 €
PUSS123	u	Intermitente doble a 230V. Intermitente doble a 230V.	79,54 €
PUSS124	u	Equipo intermedio CSM. 32L. Equipo intermedio CSM. 32L, para 32 reguladores locales, con PC industrial.	16.704,57 €



AYUNTAMIENTO DE VALÈNCIA
CUADRO DE PRECIOS DE URBANIZACIÓN

LISTADO DE MATERIALES VALORADO (Pres)

AYUNTAMIENTO DE VALENCIA. CUADRO DE PRECIOS DE URBANIZACIÓN 2021.02

CÓDIGO	UD	RESUMEN	PRECIO
PUSS125	u	Equipo intermedio de servicios multimedia CSM-32LV. Equipo intermedio de servicios multimedia CSM-32LV, para reguladores locales y señal de vídeo.	14.314,44 €
PUSS127	u	Equipo intermedio de servicios multimedia CSM-32V, para señal de vídeo. Equipo intermedio de servicios multimedia CSM-32V, para señal de vídeo.	6.389,39 €
PUSS128	u	Equipo intermedio Estación Remota (ERU). Equipo intermedio Estación Remota (ERU).	10.410,98 €
PUSS129	u	Tarjeta de comunicación redundante para equipo intermedio. Tarjeta de comunicación redundante para equipo intermedio.	758,72 €
PUSS131	u	Fuente alimentación equipo intermedio. Fuente alimentación equipo intermedio.	954,11 €
PUSS132	u	Unidad Central equipo intermedio. Unidad Central equipo intermedio.	906,39 €
PUSS133	u	SAI hasta 3000 VA. con autonomía mínima de 4 horas. SAI hasta 3000 VA con autonomía mínima de 4 horas para cualquier equipo, incluso ranura tarjetas para comunicaciones.	556,20 €
PUSS133a	u	Tarjeta de Red SNMP para comunicación datos SAI. Tarjeta de Red SNMP para comunicación datos SAI.	165,30 €
PUSS134	u	Módulo para 1 contador en acometida. Módulo para 1 contador en acometida.	53,12 €
PUSS135	u	Módulo para 2 contadores en acometida. Módulo para 2 contadores en acometida.	89,32 €
PUSS136	u	Equipo medida consumo eléctrico. Equipo medida consumo eléctrico, según normativa suministrador, compuesto por placa de montaje, regleta de verificación, bases seccionables, cartuchos fusibles, tubo neutro, terminales, tornillos, tuercas, etc.	416,40 €
PUSS137	u	Caja de protecciones acometida CPM1, hasta 4 elementos. Caja de protecciones acometida CPM1, hasta 4 elementos.	73,45 €
PUSS138	u	Caja de protecciones acometida CPM2, hasta 8 elementos. Caja de protecciones acometida CPM2, hasta 8 elementos.	138,88 €
PUSS139	u	Placa distribución esquema 10 250/400 A. Placa distribución esquema 10 250/400 A.	275,90 €
PUSS140	u	Placa distribución esquema 11 250/400 A. Placa distribución esquema 11 250/400 A.	536,05 €
PUSS141	u	Placa distribución esquema 7 250/400 A. Placa distribución esquema 7 250/400 A.	118,07 €



AYUNTAMIENTO DE VALÈNCIA
CUADRO DE PRECIOS DE URBANIZACIÓN

LISTADO DE MATERIALES VALORADO (Pres)

AYUNTAMIENTO DE VALENCIA. CUADRO DE PRECIOS DE URBANIZACIÓN 2021.02

CÓDIGO	UD	RESUMEN	PRECIO
PUSS142	u	Placa distribución esquema 1 250/400 A. Placa distribución esquema 1 250/400 A.	25,73 €
PUSS143	u	Regleta de nylon hasta 16 mm. Incluso Faston. Regletas de nylon hasta 16 mm. Incluso Faston.	1,46 €
PUSS144	u	Contador registrador aforos. Contador registrador aforos.	3.700,00 €
PUSS145	m	Goma para contador aforos. Goma para contador aforos.	3,79 €
PUSS146	u	Emisor telemando Bus - Tranvía. Emisor telemando Bus - Tranvía.	439,14 €
PUSS147	u	Receptor telemando Bus - Tranvía. Receptor telemando Bus - Tranvía.	657,20 €
PUSS148	u	SAI aplicaciones generales 400 VA. SAI aplicaciones generales 400 VA.	144,73 €
PUSS149	u	SAI aplicaciones generales 600 VA. SAI aplicaciones generales 600 VA.	303,26 €
PUSS150	u	SAI aplicaciones generales 1000 VA. SAI aplicaciones generales 1000 VA.	637,52 €
PUSS151	u	Electrónica redundante PIA. Electrónica redundante PIA.	237,78 €
PUSS152	u	Controlador para panel información aparcamientos PAA. Controlador para panel información aparcamientos PAA.	1.969,68 €
PUSS153	u	Controlador de aparcamientos. Controlador de aparcamientos.	2.137,90 €
PUSS154	u	Convertidor 10/100 RJ45 a Fibra Óptica Monomodo. Convertidor 10/100 RJ45 a Fibra Óptica Monomodo.	466,69 €
PUSS155	u	Receptor telemando cuadretes. Receptor telemando cuadretes.	675,26 €
PUSS155a	u	Receptor conversor telemando Fibra Óptica. Receptor telemando Fibra Óptica.	622,22 €
PUSS156	u	Transmisor-Receptor de telemando F.O. Transmisor-Receptor de telemando F.O.	564,42 €
PUSS157	u	Rack y fuente de alimentación. Rack y fuente de alimentación.	854,31 €
PUSS158	u	Módem fibra óptica telemenado en CGT. Módem fibra óptica telemenado en CGT.	622,21 €



AYUNTAMIENTO DE VALÈNCIA
CUADRO DE PRECIOS DE URBANIZACIÓN

LISTADO DE MATERIALES VALORADO (Pres)

AYUNTAMIENTO DE VALENCIA. CUADRO DE PRECIOS DE URBANIZACIÓN 2021.02

CÓDIGO	UD	RESUMEN	PRECIO
PUSS159	u	Cámara analógica TV Color para exterior. Cámara analógica TV Color para exterior IP66, IP 67, con un mínimo de 4 MP o superior y 25 f.p.s. con enfoque y zoom remoto. Iluminación mínima color 0,16 lux y 0,3 lux en B/N, incluidos protocolos de seguridad de acceso y retrasmisión de vídeo con al menos 2 streamings de vídeo configurables y protocolo H264 o superior. Incluidos carcasa parasol, soporte de montaje, cadena seguridad y todos los elementos indispensables para su completa instalación.	590,00 €
PUSS160	u	Cámara IP TV Color para exterior. Cámara IP. TV Color para exterior IP66, IP 67, con un mínimo de 4 MP o superior y 25 f.p.s. con enfoque y zoom remoto. Iluminación mínima color 0,16 lux y 0,3 lux en B/N, incluidos protocolos de seguridad de acceso y retrasmisión de vídeo con al menos 2 streamings de vídeo configurables y protocolo H264 o superior. Incluidos carcasa parasol, soporte de montaje, cadena seguridad y todos los elementos indispensables para su completa instalación.	815,14 €
PUSS161	u	Cámara TV IP Domotizada (Giro 360°). Color y B/N. Cámara IP domotizada (giro 360°) TV Color para exterior IP66, IP 67, de 4 MP o superior y 25 f.p.s. con enfoque y zoom remoto y máscaras de privacidad y preposicionamiento. Iluminación mínima color 0,16 lux y 0,3 lux en B/N, incluidos protocolos de seguridad de acceso y retrasmisión de vídeo con al menos 2 streamings de vídeo configurables y protocolo H264 o superior. Incluidos carcasa parasol, soporte de montaje, cadena seguridad y todos los elementos indispensables para su completa instalación.	2.358,47 €
PUSS162	u	Amplificador intermedio. Amplificador intermedio de vídeo, sin alimentación.	975,59 €
PUSS163	u	Amplificador receptor simétrico / asimétrico. Amplificador receptor simétrico / asimétrico de vídeo, sin alimentación.	966,20 €
PUSS164	u	Amplificador transmisor simétrico / coaxial. Amplificador transmisor simétrico / coaxial con caja sobre poste, sin alimentación.	719,64 €
PUSS165	u	Fuente alimentación amplificador de cualquier tipo. Fuente alimentación amplificador de cualquier tipo.	513,48 €
PUSS166	u	Conector BNC intemperie para cable coaxial. Conector BNC intemperie para cable coaxial.	4,92 €
PUSS167	u	Armario rack 19" 2000x1000x800 o similar. Armario rack 19" 2000x1000x800 o similar, con capacidad mínima de 44 UAS, 10 módulos de entradas - salidas, ampliación matriz con Fuente de Alimentación, paneles ciegos, cables de unión y unidades de ventilación necesarias.	2.332,80 €



AYUNTAMIENTO DE VALÈNCIA
CUADRO DE PRECIOS DE URBANIZACIÓN

LISTADO DE MATERIALES VALORADO (Pres)

AYUNTAMIENTO DE VALENCIA. CUADRO DE PRECIOS DE URBANIZACIÓN 2021.02

CÓDIGO	UD	RESUMEN	PRECIO
PUSS168	u	Medida reflectométrica y prueba de potencia por fibra. Medida reflectométrica y prueba de potencia por fibra.	21,03 €
PUSS169	u	Batería 12 V. 24 A/H. Batería 12 V. 24 A/H.	78,75 €
PUSS16a0	u	Regulador modular electrónico de cruce CD, sincronizable, coordinable y centralizable (Sin Tarjetas de salidas). Regulador electrónico, sincronizable, coordinable y centralizable sin incluir tarjetas de salidas.	1.969,68 €
PUSS16a1	u	Regulador modular electrónico IP, sincronizable, coordinable y centralizable. Regulador electrónico, sincronizable, coordinable y centralizable sin incluir tarjetas de salidas.	3.035,15 €
PUSS170	u	Batería 12 V. 17 A/H. Batería 12 V. 17 A/H.	64,84 €
PUSS171	u	Batería 12V. 40 A/H. Batería 12V. 40 A/H.	137,76 €
PUSS173	u	Conector RJ-45 para cable UTP. Conector RJ-45 para cable UTP.	0,83 €
PUSS174	u	Conector RJ-45 para cable FTP. Conector RJ-45 para cable FTP.	1,79 €
PUSS175	u	Convertidor RS 422/485 - RS 232. Convertidor RS 422/485 - RS 232.	102,45 €
PUSS1750	u	Equipo intermedio de servicios multimedia video. Equipo intermedio de servicios multimedia video.	5.338,52 €
PUSS176	u	Tarjeta capturadora de vídeo (digitalizadora). Tarjeta capturadora de vídeo (digitalizadora).	109,64 €
PUSS177	u	Tarjeta de salidas 4 Grupos detector lámpara fundida. Tarjeta de salidas 4 Grupos detector lámpara fundida.	531,87 €
PUSS178	u	Módulo comunicaciones IP. Módulo comunicaciones IP.	181,47 €
PUSS179	u	Convertidor 2 puntos RS-422 / 485 a Ethernet. Convertidor 2 puntos RS-422 / 485 a Ethernet.	295,08 €
PUSS180	u	Adaptador RCA hembra a BNC hembra. Adaptador RCA hembra a BNC hembra.	6,25 €
PUSS181	u	Adaptador S-video a RCA macho. Adaptador S-video a RCA macho.	5,61 €
PUSS182	u	Adaptador BNC hembra aéreo. Adaptador BNC hembra aéreo.	3,71 €
PUSS183	u	Dispositivo remoto de adquisición y control. Dispositivo remoto de adquisición y control.	1.021,80 €



AYUNTAMIENTO DE VALÈNCIA
CUADRO DE PRECIOS DE URBANIZACIÓN

LISTADO DE MATERIALES VALORADO (Pres)

AYUNTAMIENTO DE VALENCIA. CUADRO DE PRECIOS DE URBANIZACIÓN 2021.02

CÓDIGO	UD	RESUMEN	PRECIO
PUSS184	u	Kit transformador - reductor 230 VAC / 42 VAC 500 VA. Kit transformador - reductor 230 VAC / 42 VAC 500 VA.	370,67 €
PUSS185	u	Kit transformador - reductor 230 VAC / 42 VAC 1000 VA. Kit transformador - reductor 230 VAC / 42 VAC 1000 VA.	452,12 €
PUSS186	u	Kit para detección lámpara fundida. Kit para detección lámpara fundida.	41,39 €
PUSS187	u	Conjunto de resistencias y condensador conversión tarjeta a 42 V. Conjunto de resistencias y condensador conversión tarjeta a 42 V.	21,05 €
PUSS189	u	Bandeja Fibra Óptica Rack 19" hasta 24 fibras. Bandeja Fibra Óptica Rack 19" hasta 24 fibras.	214,39 €
PUSS190	u	Bandeja Fibra Óptica hasta 6 fibras. Bandeja Fibra Óptica hasta 6 fibras.	81,15 €
PUSS191	u	Subbastidor óptico para Rack de 19" con tres bandejas. Subbastidor óptico para Rack de 19" con tres bandejas.	432,03 €
PUSS192	u	Subbastidor óptico para Rack de 19" con cinco bandejas. Subbastidor óptico para Rack de 19" con cinco bandejas.	574,61 €
PUSS193	u	Conmutador 8P 10/100. Conmutador 8P 10/100.	299,00 €
PUSS193a	u	Router 24 puertos, ADSL. Router 24 puertos, ADSL.	862,24 €
PUSS194	u	Conmutador Layer 2 48 puertos 10/100/1000 y 2x1GE-SFP Conmutador Layer 2 48 puertos 10/100/1000 y 2x1GE-SFP	2.705,24 €
PUSS195	u	Cámara IP. Reconocimiento Matrículas (OCR) B/N. Cámara IP Reconocimiento Matrículas B/N. Nivel Alto. Resolución 1280x 960 o superior, 4 MP o superior, 25 fps, incluso objetivo, iluminador infrarrojo, carcasa para exterior IP66 y soporte a columna o pared, incluida unidad de proceso OCR, protocolo H264 o superior y licencias según Pliego de Condiciones.	2.860,28 €
PUSS196	u	Cámara IP color Día/Noche obtención contexto. Nivel Bajo. Cámara IP fija color día/noche con resolución 1920x1080 o superior, incluso objetivo, carcasa para exterior IP66 y soporte a columna o pared, según pliego de condiciones.	563,54 €
PUSS197	u	Soporte Panorámico Exterior para cámara CCTV. Soporte Panorámico Exterior para cámara CCTV.	1.589,56 €
PUSS198	u	Conmutador Layer 2 48 puertos 10/100/1000 y 4x1GE-SFP Conmutador Layer 2 48 puertos 10/100/1000 y 4x1GE-SFP	2.700,00 €
PUSS199	u	Conmutador Layer 2 48 puertos 10/100/1000 y 2x10GE-SFP Conmutador Layer 2 48 puertos 10/100/1000 y 2x1GE-SFP	3.146,50 €



AYUNTAMIENTO DE VALÈNCIA
CUADRO DE PRECIOS DE URBANIZACIÓN

LISTADO DE MATERIALES VALORADO (Pres)

AYUNTAMIENTO DE VALENCIA. CUADRO DE PRECIOS DE URBANIZACIÓN 2021.02

CÓDIGO	UD	RESUMEN	PRECIO
PUSS200	u	Conmutador Layer 2 48 puertos 10/100/1000 y 4x10GE-SFP Conmutador Layer 2 48 puertos 10/100/1000 y 4x10GE-SFP	3.300,00 €
PUSS201	u	Conmutador Layer 2 24 puertos 10/100/1000 y 2x1GE-SFP Conmutador Layer 2 24 puertos 10/100/1000 y 2x1GE-SFP	1.800,00 €
PUSS202	u	Conmutador Layer 2 24 puertos 10/100/1000 y 4x1GE-SFP Conmutador Layer 2 24 puertos 10/100/1000 y 4x1GE-SFP	2.514,78 €
PUSS203	u	Conmutador Layer 2 24 puertos 10/100/1000 y 2x10GE-SFP Conmutador Layer 2 24 puertos 10/100/1000 y 2x1GE-SFP	2.400,00 €
PUSS204	u	Conmutador Layer 2 24 puertos 10/100/1000 y 4x10GE-SFP Conmutador Layer 2 24 puertos 10/100/1000 y 4x10GE-SFP	2.529,80 €
PUSS205	u	Conmutador Layer 2 10 puertos 10/100/1000 y 2x1GE-SFP Conmutador Layer 2 10 puertos 10/100/1000 y 2x1GE-SFP	805,10 €
PUSS206	u	Conmutador Layer 3 12x1GE-SFP. Conmutador Layer 3 12x1GE-SFP.	5.184,25 €
PUSS207	u	Conmutador Layer 3 24x1GE-SFP. Conmutador Layer 3 24x1GE-SFP.	8.401,36 €
PUSS208	u	Conmutador Layer 3 8x1GE-SFP + 4x(1GE o 10GE) SFP. Conmutador Layer 3 8x1GE-SFP + 4x(1GE o 10GE) SFP.	6.954,78 €
PUSS209	u	Conmutador Layer 3 16x1GE-SFP + 8x(1GE o 10GE) SFP. Conmutador Layer 3 16x1GE-SFP + 8x(1GE o 10GE) SFP.	10.174,54 €
PUSS215	u	Conmutador 8 puertos 10/100 industrial. No gestionable. Conmutador 8 puertos 10/100 industrial. No gestionable.	302,40 €
PUSS216	u	Conmutador 8 puertos 10/100 industrial. Gestionable. Conmutador 8 puertos 10/100 industrial. Gestionable.	596,40 €
PUSS217	u	Conmutador 8 puertos 10/100 industrial x 2 GE SFP No gestionable. Conmutador 8 puertos 10/100 industrial x 2 GE SFP No gestionable.	702,40 €
PUSS218	u	Conmutador 8 puertos 10/100 industrial x 2 GE SFP. Gestionable. Conmutador 8 puertos 10/100 industrial x 2 GE SFP. Gestionable.	1.305,70 €
PUSS219	u	Ordenador CPU en Rack. Ordenador CPU en rack, doble núcleo o superior, acorde al mercado existente en el momento de su adquisición, incluidos todos los elementos necesarios y especificados en el Pliego de Condiciones.	1.925,30 €



AJUNTAMENT DE VALÈNCIA
CUADRO DE PRECIOS DE URBANIZACIÓN

LISTADO DE MATERIALES VALORADO (Pres)

AYUNTAMIENTO DE VALENCIA. CUADRO DE PRECIOS DE URBANIZACIÓN 2021.02

CÓDIGO	UD	RESUMEN	PRECIO
PUSS219a	u	Servidor CPU en Rack. Servidor CPU en rack, doble núcleo o superior, acorde al mercado existente en el momento de su adquisición, incluidos todos los elementos necesarios y especificados en el Pliego de Condiciones.	5.380,00 €
PUSS220	u	Cabina almacenamiento ethernet 4 discos. (sin incluir discos). Cabina almacenamiento ethernet 4 discos. (sin incluir discos).	1.890,00 €
PUSS221	u	Cabina almacenamiento ethernet 8 discos. (sin incluir discos). Cabina almacenamiento ethernet 8 discos. (sin incluir discos).	3.120,40 €
PUSS222	u	Consola multi acceso servidores SIT. (KVM). Consola multi acceso servidores SIT. (KVM).	1.085,47 €
PUSS223	u	Switch 24 x GE. Fibre Channel. Switch 24 x GE. Fibre Channel.	1.105,20 €
PUSS224	u	Puerto 10/100/1000 Base T Puerto 10/100/1000 Base T	120,00 €
PUSS225	u	Puerto Gygabit 1000 Base LX/LH SFP. Puerto Gygabit 1000 Base LX/LH SFP.	170,00 €
PUSS226	u	Puerto TenGygabit 10G Base LX/LH SFP. Puerto TenGygabit 10G Base LX/LH SFP.	3.172,00 €
PUSS227	u	Puerto FibreChannel 8 Gigabit MM. Puerto FibreChannel 8 Gigabit MM.	395,00 €
PUSS228	u	Puerto FibreChannel 16 Gigabit MM. Puerto FibreChannel 16 Gigabit MM.	900,00 €
PUSS230	u	Puerto FibreChannel 8 Gigabit SM. Puerto FibreChannel 8 Gigabit SM.	800,00 €
PUSS231	u	Puerto FibreChannel 16 Gigabit SM. Puerto FibreChannel 16 Gigabit SM.	1.700,00 €
PUSS232	u	Equipo codificador de vídeo 8 entradas H264 ONVIF S y G. Codificador de vídeo analógico a digital para visualizar en reproductores de vídeo de código abierto H264, gestionable mediante protocolo ONVIF S y G, para montaje en Rack 19".	2.378,56 €
PUSS232a	u	Equipo descodificador de vídeo 8 entradas H264 ONVIF S y G. Descodificador de vídeo analógico a digital procedente de codificadores o cámaras IP mediante protocolo ONVIF S y G, soportando flujos MJPEG, MPEG2, MPEG4, H264, totalmente estándares, para montaje en Rack 19".	5.245,00 €



AYUNTAMIENTO DE VALÈNCIA
CUADRO DE PRECIOS DE URBANIZACIÓN

LISTADO DE MATERIALES VALORADO (Pres)

AYUNTAMIENTO DE VALENCIA. CUADRO DE PRECIOS DE URBANIZACIÓN 2021.02

CÓDIGO	UD	RESUMEN	PRECIO
PUSS232b	u	Grabador de vídeo para 16 cámaras o flujos de vídeo IP. Grabador de flujos de vídeo IP o cámaras IP, para 16 cámaras, capaz de grabar, visualizar y transmitir, gestionable mediante protocolo ONVIF S y G, para montaje en Rack 19".	1.400,00 €
PUSS232c	u	Divisor de pantalla (Quad). Divisor de pantalla (Quad) mediante hardware que facilita la entrada de diferentes señales de vídeo a cada una de las divisiones realizadas.	413,98 €
PUSS233	u	Protección combinada sobretensiones alimentación. Protección combinada sobretensiones alimentación.	368,37 €
PUSS234	u	Protección sobretensiones línea de transmisión. Protección sobretensiones línea de transmisión.	158,61 €
PUSS235	u	Equipo de comunicación para tarjeta SIM. Equipo de comunicación para tarjeta SIM.	145,26 €
PUSS237	u	Cabina de discos Fibra Óptica. Cabina de discos Fibra Óptica para 24 discos. (Sin incluir discos).	3.575,50 €
PUSS66b	m	Cable ctrlz semaf 2pares ø 0.9mm. Apantallado y armado. Cable eléctrico para centralización de semáforos, 2 pares de 0.9 mm de diámetro, apantallado y armado con cinta de acero corrugada.	1,15 €
PUSS66d	m	Cable ctrlz semaf 4pares ø 0.9mm. Apantallado y armado. Cable eléctrico para centralización de semáforos, 4 pares de 0.9 mm de diámetro, apantallado y armado.	1,70 €
PUSS66g	m	Cable ctrlz semaf 8pares ø 0.9mm Cable eléctrico para centralización de semáforos, 8 pares de 0.9 mm de diámetro, apantallado y armado.	2,70 €
PUSS66h	m	Cable ctrlz semaf 10pares ø 0.9mm Cable eléctrico para centralización de semáforos, 10 pares de 0.9 mm de diámetro, apantallado y armado.	2,95 €
PUSS66i1	m	Cable ctrlz semaf 16pares ø 0.9mm Cable eléctrico para centralización de semáforos, 16 pares de 0.9 mm de diámetro, apantallado y armado.	4,50 €
PUSS66j	m	Cable ctrlz semaf 20pares ø 0.9mm Cable eléctrico para centralización de semáforos, 20 pares de 0.9 mm de diámetro, apantallado y armado.	5,35 €
PUSS66x1	ml	Cable de 1 cuadrete EAPSP. Apantallado y armado. Cable de 1 cuadrete EAPSP. Apantallado y armado.	1,54 €



AYUNTAMIENTO DE VALÈNCIA
CUADRO DE PRECIOS DE URBANIZACIÓN

LISTADO DE MATERIALES VALORADO (Pres)

AYUNTAMIENTO DE VALENCIA. CUADRO DE PRECIOS DE URBANIZACIÓN 2021.02

CÓDIGO	UD	RESUMEN	PRECIO
PUSS71x1	u	Foco para semáforo Ø 100 mm. LEDs. 230 o 42 V. Foco LEDs de 100 mm. de diámetro para semáforo, tipo matricial en general o alta potencia en caso de siluetas o flechas, de cualquier color (excepto blanco), flechas o siluetas.	75,62 €
PUSS71x11	u	Tapa actuador paso peatones. Tapa de actuador para paso de peatones.	8,64 €
PUSS71x12	u	Pulsador actuador paso de peatones. Pulsador actuador paso de peatones.	3,10 €
PUSS71x13	u	Placa "para verde pulsar" en caja pulsador. Placa "Para verde pulsar" en caja de pulsador.	2,86 €
PUSS71x14	u	Placa transparente "Esperen Verde" en caja de pulsador. Placa transparente "Esperen Verde" en caja de pulsador.	4,08 €
PUSS71x15	u	Placa metálica simbólica peatón o bici. Placa metálica simbólica peatón o bici.	23,08 €
PUSS71x16	u	Abrazadera placa metálica Abrazadera placa metálica	3,36 €
PUSS71x17	u	Detector de Peatones por infrarrojos. Detector de Peatones por infrarrojos.	299,18 €
PUSS71x18	u	Placa frontal semáforo detector peatones por infrarrojos. Placa frontal semáforo detector peatones por infrarrojos.	4,28 €
PUSS71x19	u	Columna para empotrar de 0,80 m. de altura de acero galvanizado pintada en negro forja. Columna para empotrar de 0,80 m. de altura y 0,10 m. de diámetro en acero galvanizado y faldón de fundición, pintados en negro forja.	80,10 €
PUSS71x2	u	Foco para semáforo Ø 200 mm. LEDs. 230 o 42 V. Foco LEDs de 200 mm. de diámetro para semáforo, tipo matricial, de cualquier color (excepto blanco), flechas o siluetas.	87,61 €
PUSS71x20	u	Columna con placa de anclaje de 0,80 m. de altura de acero galvanizado pintada en negro forja. Columna de acero galvanizado con placa de anclaje, pernos y tacos químicos de 0,80 m. de altura y 0,10 m. de diámetro en acero galvanizado y faldón de fundición, en negro forja.	114,45 €
PUSS71x21	u	Columna para empotrar hasta 2,40 m. de altura y 0,10 m de diámetro de acero galvanizado, pintada en negro forja. Columna para empotrar hasta 2,40 m. de altura y 0,10 m. de diámetro en acero galvanizado y faldón de fundición, pintada en negro forja.	86,15 €



AYUNTAMIENTO DE VALÈNCIA
CUADRO DE PRECIOS DE URBANIZACIÓN

LISTADO DE MATERIALES VALORADO (Pres)

AYUNTAMIENTO DE VALENCIA. CUADRO DE PRECIOS DE URBANIZACIÓN 2021.02

CÓDIGO	UD	RESUMEN	PRECIO
PUSS71x22	u	Columna con placa de anclaje hasta 2,40 m. de altura de acero galvanizado, pintada en negro forja. Columna de acero galvanizado con placa de anclaje, pernos y tacos químicos de 2,40 m. de altura y 0,10 m. de diámetro en acero galvanizado pintada en negro forja.	104,00 €
PUSS71x23	u	Columna para empotrar de 4,00 m. de altura y 0,10 m de diámetro de acero galvanizado, pintada en negro forja. Columna para empotrar de 4,00 m. de altura y 0,10 m. de diámetro en acero galvanizado y faldón de fundición, pintados en negro forja.	174,00 €
PUSS71x24	u	Faldón de fundición para columna de 0,10 m. de diámetro, pintado en negro forja. Faldón de fundición para columna de 0,10 m. de diámetro, pintado en negro forja.	22,00 €
PUSS71x25	u	Soporte para semáforo de 95 mm pintado en negro forja. Soporte para semáforo de 95 mm. pintado en negro forja.	35,42 €
PUSS71x26	u	Soporte para semáforo de 212 mm. pintado en negro forja. Soporte para semáforo de 212 mm. pintado en negro forja.	41,98 €
PUSS71x27	u	Soporte para semáforo de 420 mm. pintado en negro forja. Soporte para semáforo de 420 mm. pintado en negro forja.	51,58 €
PUSS71x28	u	Soporte doble semáforo pintado en negro forja. Soporte doble semáforo pintado en negro forja.	56,48 €
PUSS71x29	u	Soporte triple semáforo, pintado en negro forja. Soporte triple semáforo, pintado en negro forja.	39,50 €
PUSS71x3	u	Foco para semáforo 200 mm. de lado. LEDs. 230 o 42 V. Foco LEDs de 200 mm. de lado para semáforo, tipo matricial, de cualquier color (excepto blanco) o siluetas.	87,02 €
PUSS71x31	u	Báculo metálico galvanizado pintado en negro forja de 6,00 m. de altura y 3,50 m. de saliente. Báculo metálico galvanizado pintado en negro forja de 6,00 m. de altura y 3,50 m. de saliente.	462,60 €
PUSS71x32	u	Báculo metálico galvanizado pintado en negro forja "Modelo Valencia" de 6,00 m. de altura y 3,50 m. de saliente. Báculo metálico galvanizado pintado en negro forja "Modelo Valencia" de 6,00 m. de altura y 3,50 m. de saliente.	1.466,85 €
PUSS71x33	u	Alargadera para báculo de 0,30 m. pintada en negro forja. Alargadera para báculo de 0,30 m. pintada en negro forja.	30,06 €
PUSS71x34	u	Alargadera para báculo de 1,00 m. pintada en negro forja. Alargadera para báculo de 1,00 m. pintada en negro forja.	39,99 €



AYUNTAMIENTO DE VALÈNCIA
CUADRO DE PRECIOS DE URBANIZACIÓN

LISTADO DE MATERIALES VALORADO (Pres)

AYUNTAMIENTO DE VALENCIA. CUADRO DE PRECIOS DE URBANIZACIÓN 2021.02

CÓDIGO	UD	RESUMEN	PRECIO
PUSS71x35	u	Alargadera para báculo de 2,00 m. pintada en negro forja. Alargadera para báculo de 2,00 m. pintada en negro forja.	53,61 €
PUSS71x36	u	Alargadera para báculo de 3,00 m. pintada en negro forja. Alargadera para báculo de 3,00 m. pintada en negro forja.	67,44 €
PUSS71x37	u	Bajante báculo con soporte simple pintada en negro forja. Bajante báculo con soporte simple pintada en negro forja.	33,00 €
PUSS71x38	u	Bajante báculo con soporte doble pintada en negro forja. Bajante báculo con soporte doble pintada en negro forja.	44,46 €
PUSS71x39	u	Portilla báculo con cerradura pintada en negro forja. Portilla báculo con cerradura pintada en negro forja.	8,66 €
PUSS71x4	u	Foco para semáforo Ø 200 mm. Blanco Tranvía o Bus. LEDs. 230 o 42 V. Foco LEDs de 200 mm. de diámetro para semáforo, tipo matricial, Blanco para Tranvía o Bus, (barras, triángulo, etc). Nivel Bajo.	93,41 €
PUSS71x40	u	Caja estanca 100 x 100 conexión eléctrica. Caja estanca 100 x 100 conexión eléctrica.	3,91 €
PUSS71x41	u	Armario metálico de interperie 1243x518x311 mm. o similar, pintado en negro forja. Armario metálico de interperie 1243x518x311 mm. o similar, galvanizado y pintura exterior oxirón negro forja, con cámara de aire y ventilación exterior natural o forzada, incluso cerradura de seguridad.	541,72 €
PUSS71x42	u	Armario metálico de interperie 1580x680x630 mm. o similar, pintado en negro forja pintado en negro forja. Armario (M3 o similar) metálico de interperie 1580x680x630 mm. o similar, galvanizado y pintura exterior oxirón negro forja, con cámara de aire y ventilación exterior natural o forzada, incluso cerradura de seguridad.	574,17 €
PUSS71x43	u	Presinstalación interior armario 1243x518x311 mm. o similar, para regulador. Presinstalación interior armario 1243x518x311 mm. o similar, para regulador.	320,25 €
PUSS71x44	u	Presinstalación interior armario 1580x680x630 mm. o similar para central, equipo intermedio. Presinstalación interior armario 1580x680x630 mm. o similar, para central, equipo intermedio.	345,76 €
PUSS71x45	u	Armario metálico exterior hasta 548x406x279 mm. o similar, pintado en negro forja. Armario metálico exterior hasta 548x406x279 mm. o similar, galvanizado y pintura exterior oxirón negro forja, con cámara de aire y ventilación exterior natural o forzada, incluso cerradura de seguridad.	157,40 €



AYUNTAMIENTO DE VALÈNCIA
CUADRO DE PRECIOS DE URBANIZACIÓN

LISTADO DE MATERIALES VALORADO (Pres)

AYUNTAMIENTO DE VALENCIA. CUADRO DE PRECIOS DE URBANIZACIÓN 2021.02

CÓDIGO	UD	RESUMEN	PRECIO
PUSS71x45a	u	Módulo para ampliación de armario de regulador. Módulo para ampliación de armario de regulador.	650,98 €
PUSS71x46	u	Bandeja soporte para detectores en regulador Bandeja soporte para detectores en regulador	24,12 €
PUSS71x47	u	Cerradura normal para armario exterior. Cerradura normal para armario exterior.	5,46 €
PUSS71x48	u	Cerradura alta seguridad para armario exterior. Cerradura alta seguridad para armario exterior.	48,06 €
PUSS71x49	u	Toma de corriente. Toma de corriente.	25,66 €
PUSS71x5	u	Descontador de LEDs en foco de 200 mm de lado. Descontador de LEDs matricial en foco de 200 mm de lado.	540,52 €
PUSS71x50	u	Llavín lateral. Llavín lateral.	20,74 €
PUSS71x51	u	Ventilador 230 V, 22 W. Ventilador 230 V, 22 W.	32,73 €
PUSS71x52	u	Módulo de fibra óptica de 0,25 x 1,35 m. Panel Itinerarios Alternativos (PIA). Módulo de fibra óptica de 0,25 x 1,35 m. para la representación de hasta 9 caracteres y tres aspectos de Panel Itinerarios Alternativos (PIA), incluso detector de lámpara fundida.	5.238,10 €
PUSS71x6	u	Foco descontador LEDs de 200 mm de lado, incorporado en peatón o mixto (peatón/bici)-descontador LEDs, Policarbonato. Foco para semáforo descontador de policarbonato de 1 focos de 200 mm. de lado, incorporado en peatón o mixto (peatón/bici)-descontador, de lámparas LEDs matricial. Incluso pequeño material y elementos necesarios.	557,32 €
PUSS71x7	u	Semáforo acústico invidentes 200 mm de lado, independiente. Mando a distancia. Semáforo acústico invidentes 200 mm de lado independiente, con accionamiento por mando a distancia y bluetooth. Incluso pequeño material y elementos necesarios.	395,26 €
PUSS71x8	u	Semáforo acústico invidentes 200 mm de lado, incorporado en foco de LEDs. Semáforo acústico invidentes 200 mm de lado incorporado en foco de LEDs peatón o mixto. Accionado mediante mando o conexión Bluetooth. Incluso pequeño material y elementos necesarios.	479,42 €
PUSS71x9	u	Mando distancia invidentes Mando a distancia actuador semáforo acústico invidentes, incluida batería.	35,99 €



AYUNTAMIENTO DE VALÈNCIA
CUADRO DE PRECIOS DE URBANIZACIÓN

LISTADO DE MATERIALES VALORADO (Pres)

AYUNTAMIENTO DE VALENCIA. CUADRO DE PRECIOS DE URBANIZACIÓN 2021.02

CÓDIGO	UD	RESUMEN	PRECIO
PUSS71x9a		Actuador para paso de peatones con iluminación incandescente. Actuador para paso de peatones con iluminación incandescente.	76,81 €
PUSS71x9b		Actuador para paso de peatones con iluminación LEDs. Actuador para paso de peatones con iluminación LEDs.	81,23 €
PUSS8001	u	Cuerpo modular semáforo Ø 100 mm. Policarbonato. Cuerpo modular semáforo 100 mm. de diámetro en policarbonato, incluyendo puerta o tapa, visera, junta de goma, tuercas de unión y todos los elementos accesorios para su completa instalación.	21,36 €
PUSS8001a	u	Cuerpo semáforo 12/100 mm. Cuerpo semáforo 12/100 mm., incluyendo, junta de goma, tuercas de unión y todos los elementos accesorios para su completa instalación.	31,22 €
PUSS8001b	u	Cuerpo semáforo 13/100 mm. Cuerpo semáforo 13/100 mm., incluyendo, junta de goma, tuercas de unión y todos los elementos accesorios para su completa instalación.	39,17 €
PUSS8002	u	Cuerpo modular semáforo Ø 200 mm. Policarbonato. Cuerpo modular semáforo 200 mm. de diámetro en policarbonato, incluyendo puerta y tapa, visera, junta de goma, elementos de unión y todos los elementos accesorios para su completa instalación.	26,72 €
PUSS8003	u	Cuerpo modular semáforo 200 mm lado. Policarbonato. Cuerpo modular semáforo 200 mm. de lado en policarbonato, incluyendo puerta o tapa, visera, junta de goma, tuercas de unión y todos los elementos accesorios para su completa instalación.	26,50 €
PUSS8004	u	Lente semáforo Ø 100 mm. de cualquier color y figura. Lente semáforo Ø 100 mm. de cualquier color y figura.	2,71 €
PUSS8005	u	Lente semáforo Ø 200 mm. de cualquier color y figura. Cambio o sustitución lente semáforo Ø 200 mm. de cualquier color y figura.	5,11 €
PUSS8006	u	Lente semáforo 200 mm. de lado de cualquier color y figura. Lente semáforo 200 mm. de lado de cualquier color y figura.	5,11 €
PUSS8007	u	Portalámparas para semáforo. Portalámparas para semáforo.	3,80 €
PUSS8009a	u	Lámpara halógena 10 V. y 50 W. Lámpara halógena 10 V. y 50 W.	9,42 €
PUSS8009b	u	Lámpara incandescente 220/230 V. y 30 W. Lámpara incandescente 220/230 V. y 30 W.	1,05 €
PUSS8010	u	Transformador lámpara halógena 230/10 V. y 60 W. Transformador lámpara halógena 230/10 V. y 60 W.	15,05 €



AYUNTAMIENTO DE VALÈNCIA
CUADRO DE PRECIOS DE URBANIZACIÓN

LISTADO DE MATERIALES VALORADO (Pres)

AYUNTAMIENTO DE VALENCIA. CUADRO DE PRECIOS DE URBANIZACIÓN 2021.02

CÓDIGO	UD	RESUMEN	PRECIO
PUTA.60101	u	Armario aisl fibra vidrio 508x408x210mm Armario aislante de fibra de vidrio, prensado en caliente, grado de protección IP-439, cierre puerta con llave triangular, con posibilidad de enclavamiento por candado, fijación para montaje a pared, poste o suelo, con placa de cierre, incluido transporte. De 508 x 408 x 210 mm.	183,91 €
PUTA.60102	u	Armario aisl fibra vidrio 608x408x210mm Armario aislante de fibra de vidrio, prensado en caliente, grado de protección IP-439, cierre puerta con llave triangular, con posibilidad de enclavamiento por candado, fijación para montaje a pared, poste o suelo, con placa de cierre, incluido transporte. De 608 x 408 x 210 mm.	191,59 €
PUTA.60103	u	Armario aisl fibra vidrio 708x510x270mm Armario aislante de fibra de vidrio, prensado en caliente, grado de protección IP-439, cierre puerta con llave triangular, con posibilidad de enclavamiento por candado, fijación para montaje a pared, poste o suelo, con placa de cierre, incluido transporte. De 708 x 510 x 270 mm.	248,95 €
PUTA.60401	u	Armario poliéster 500x750x300mm Armario de poliéster reforzado con fibra de vidrio, prensado en caliente, inalterable a la intemperie, autoextinguible, fácilmente mecanizable, gran resistencia al choque y a la temperatura, doble aislamiento, resistencia a los ambientes corrosivos, cierre de pestillo central y varillaje mediante llave triangular bloqueada mediante candado, en la puerta en una acanaladura en el contorno hay una junta de estanqueidad, sobre soportes fijos en el fondo del armario se sujeta la placa de montaje aislante de baquelita. Se montará sobre zócalo con su adaptador correspondiente. Incluido transporte. De 500 x 750 x 300 mm. (De una puerta)	310,82 €
PUTA.60402	u	Armario poliéster 750x750x300mm Armario de poliéster reforzado con fibra de vidrio, prensado en caliente, inalterable a la intemperie, autoextinguible, fácilmente mecanizable, gran resistencia al choque y a la temperatura, doble aislamiento, resistencia a los ambientes corrosivos, cierre de pestillo central y varillaje mediante llave triangular bloqueada mediante candado, en la puerta en una acanaladura en el contorno hay una junta de estanqueidad, sobre soportes fijos en el fondo del armario se sujeta la placa de montaje aislante de baquelita. Se montará sobre zócalo con su adaptador correspondiente. Incluido transporte. De 750 x 750 x 300 mm. (De una puerta).	401,60 €



AYUNTAMIENTO DE VALÈNCIA
CUADRO DE PRECIOS DE URBANIZACIÓN

LISTADO DE MATERIALES VALORADO (Pres)

AYUNTAMIENTO DE VALENCIA. CUADRO DE PRECIOS DE URBANIZACIÓN 2021.02

CÓDIGO	UD	RESUMEN	PRECIO
PUTA.60403	u	Armario poliéster 750x1000x300mm Armario de poliéster reforzado con fibra de vidrio, prensado en caliente, inalterable a la intemperie, autoextinguible, fácilmente mecanizable, gran resistencia al choque y a la temperatura, doble aislamiento, resistencia a los ambientes corrosivos, cierre de pestillo central y varillaje mediante llave triangular bloqueada mediante candado, en la puerta en una acanaladura en el contorno hay una junta de estanqueidad, sobre soportes fijos en el fondo del armario se sujeta la placa de montaje aislante de baquelita. Se montará sobre zócalo con su adaptador correspondiente. Incluido transporte. De 750 x 1000 x 300 mm. (De una puerta).	476,02 €
PUTA.60404	u	Armario poliéster 1000x750x300mm Armario de poliéster reforzado con fibra de vidrio, prensado en caliente, inalterable a la intemperie, autoextinguible, fácilmente mecanizable, gran resistencia al choque y a la temperatura, doble aislamiento, resistencia a los ambientes corrosivos, cierre de pestillo central y varillaje mediante llave triangular bloqueada mediante candado, en la puerta en una acanaladura en el contorno hay una junta de estanqueidad, sobre soportes fijos en el fondo del armario se sujeta la placa de montaje aislante de baquelita. Se montará sobre zócalo con su adaptador correspondiente. Incluido transporte. De 1000 x 750 x 300 mm. (De una puerta).	475,85 €
PUTA.60405	u	Armario poliéster 1000x1000x300mm Armario de poliéster reforzado con fibra de vidrio, prensado en caliente, inalterable a la intemperie, autoextinguible, fácilmente mecanizable, gran resistencia al choque y a la temperatura, doble aislamiento, resistencia a los ambientes corrosivos, cierre de pestillo central y varillaje mediante llave triangular bloqueada mediante candado, en la puerta en una acanaladura en el contorno hay una junta de estanqueidad, sobre soportes fijos en el fondo del armario se sujeta la placa de montaje aislante de baquelita. Se montará sobre zócalo con su adaptador correspondiente. Incluido transporte. De 1000 x 1000 x 300 mm. (De una puerta).	549,08 €
PUTA.60406	u	Armario poliéster 1250x750x300mm Armario de poliéster reforzado con fibra de vidrio, prensado en caliente, inalterable a la intemperie, autoextinguible, fácilmente mecanizable, gran resistencia al choque y a la temperatura, doble aislamiento, resistencia a los ambientes corrosivos, cierre de pestillo central y varillaje mediante llave triangular bloqueada mediante candado, en la puerta en una acanaladura en el contorno hay una junta de estanqueidad, sobre soportes fijos en el fondo del armario se sujeta la placa de montaje aislante de baquelita. Se montará sobre zócalo con su adaptador correspondiente. Incluido transporte. De 1250 x 750 x 300 mm. (De una puerta).	568,98 €



AJUNTAMENT DE VALÈNCIA
CUADRO DE PRECIOS DE URBANIZACIÓN

LISTADO DE MATERIALES VALORADO (Pres)

AYUNTAMIENTO DE VALENCIA. CUADRO DE PRECIOS DE URBANIZACIÓN 2021.02

CÓDIGO	UD	RESUMEN	PRECIO
PUTA.60407	u	Armario poliéster 1250x1000x300mm Armario de poliéster reforzado con fibra de vidrio, prensado en caliente, inalterable a la intemperie, autoextinguible, fácilmente mecanizable, gran resistencia al choque y a la temperatura, doble aislamiento, resistencia a los ambientes corrosivos, cierre de pestillo central y varillaje mediante llave triangular bloqueada mediante candado, en la puerta en una acanaladura en el contorno hay una junta de estanqueidad, sobre soportes fijos en el fondo del armario se sujeta la placa de montaje aislante de baquelita. Se montará sobre zócalo con su adaptador correspondiente. Incluido transporte. De 1250 x 1000 x 300 mm. (De una puerta).	660,92 €
PUTA.60408	u	Armario poliéster c/tejadillo 500x750x300mm Armario de poliéster reforzado con fibra de vidrio, prensado en caliente, inalterable a la intemperie, autoextinguible, fácilmente mecanizable, gran resistencia al choque y a la temperatura, doble aislamiento, resistencia a los ambientes corrosivos, cierre de pestillo central y varillaje mediante llave triangular bloqueada mediante candado, en la puerta en una acanaladura en el contorno hay una junta de estanqueidad, sobre soportes fijos en el fondo del armario se sujeta la placa de montaje aislante de baquelita. Se montará sobre zócalo con su adaptador correspondiente. Incluido transporte. De 500 x 750 x 300 mm. (De una puerta con tejadillo).	343,89 €
PUTA.60409	u	Armario poliéster c/tejadillo 750x750x300mm Armario de poliéster reforzado con fibra de vidrio, prensado en caliente, inalterable a la intemperie, autoextinguible, fácilmente mecanizable, gran resistencia al choque y a la temperatura, doble aislamiento, resistencia a los ambientes corrosivos, cierre de pestillo central y varillaje mediante llave triangular bloqueada mediante candado, en la puerta en una acanaladura en el contorno hay una junta de estanqueidad, sobre soportes fijos en el fondo del armario se sujeta la placa de montaje aislante de baquelita. Se montará sobre zócalo con su adaptador correspondiente. Incluido transporte. De 750 x 750 x 300 mm. (De una puerta con tejadillo).	436,75 €
PUTA.60410	u	Armario poliéster c/tejadillo 750x1000x300mm Armario de poliéster reforzado con fibra de vidrio, prensado en caliente, inalterable a la intemperie, autoextinguible, fácilmente mecanizable, gran resistencia al choque y a la temperatura, doble aislamiento, resistencia a los ambientes corrosivos, cierre de pestillo central y varillaje mediante llave triangular bloqueada mediante candado, en la puerta en una acanaladura en el contorno hay una junta de estanqueidad, sobre soportes fijos en el fondo del armario se sujeta la placa de montaje aislante de baquelita. Se montará sobre zócalo con su adaptador correspondiente. Incluido transporte. De 750 x 1000 x 300 mm. (De una puerta con tejadillo).	509,65 €



AYUNTAMIENTO DE VALÈNCIA
CUADRO DE PRECIOS DE URBANIZACIÓN

LISTADO DE MATERIALES VALORADO (Pres)

AYUNTAMIENTO DE VALENCIA. CUADRO DE PRECIOS DE URBANIZACIÓN 2021.02

CÓDIGO	UD	RESUMEN	PRECIO
PUTA.60411	u	Armario poliéster c/tejadillo 1000x750x300mm Armario de poliéster reforzado con fibra de vidrio, prensado en caliente, inalterable a la intemperie, autoextinguible, fácilmente mecanizable, gran resistencia al choque y a la temperatura, doble aislamiento, resistencia a los ambientes corrosivos, cierre de pestillo central y varillaje mediante llave triangular bloqueada mediante candado, en la puerta en una acanaladura en el contorno hay una junta de estanqueidad, sobre soportes fijos en el fondo del armario se sujeta la placa de montaje aislante de baquelita. Se montará sobre zócalo con su adaptador correspondiente. Incluido transporte y colocación. De 1000 x 750 x 300 mm. (De una puerta con tejadillo).	509,65 €
PUTA.60412	u	Armario poliéster c/tejadillo 1000x1000x300mm Armario de poliéster reforzado con fibra de vidrio, prensado en caliente, inalterable a la intemperie, autoextinguible, fácilmente mecanizable, gran resistencia al choque y a la temperatura, doble aislamiento, resistencia a los ambientes corrosivos, cierre de pestillo central y varillaje mediante llave triangular bloqueada mediante candado, en la puerta en una acanaladura en el contorno hay una junta de estanqueidad, sobre soportes fijos en el fondo del armario se sujeta la placa de montaje aislante de baquelita. Se montará sobre zócalo con su adaptador correspondiente. Incluido transporte. De 1000 x 1000 x 300 mm. (De una puerta con tejadillo).	567,59 €
PUTA.60413	u	Armario poliéster c/tejadillo 1250x750x300mm Armario de poliéster reforzado con fibra de vidrio, prensado en caliente, inalterable a la intemperie, autoextinguible, fácilmente mecanizable, gran resistencia al choque y a la temperatura, doble aislamiento, resistencia a los ambientes corrosivos, cierre de pestillo central y varillaje mediante llave triangular bloqueada mediante candado, en la puerta en una acanaladura en el contorno hay una junta de estanqueidad, sobre soportes fijos en el fondo del armario se sujeta la placa de montaje aislante de baquelita. Se montará sobre zócalo con su adaptador correspondiente. Incluido transporte. De 1250 x 750 x 300 mm. (De una puerta con tejadillo).	594,31 €
PUTA.60414	u	Armario poliéster c/tejadillo 1250x1000x300mm Armario de poliéster reforzado con fibra de vidrio, prensado en caliente, inalterable a la intemperie, autoextinguible, fácilmente mecanizable, gran resistencia al choque y a la temperatura, doble aislamiento, resistencia a los ambientes corrosivos, cierre de pestillo central y varillaje mediante llave triangular bloqueada mediante candado, en la puerta en una acanaladura en el contorno hay una junta de estanqueidad, sobre soportes fijos en el fondo del armario se sujeta la placa de montaje aislante de baquelita. Se montará sobre zócalo con su adaptador correspondiente. Incluido transporte. De 1250 x 1000 x 300 mm. (De una puerta con tejadillo).	687,71 €



AJUNTAMENT DE VALÈNCIA
CUADRO DE PRECIOS DE URBANIZACIÓN

LISTADO DE MATERIALES VALORADO (Pres)

AYUNTAMIENTO DE VALENCIA. CUADRO DE PRECIOS DE URBANIZACIÓN 2021.02

CÓDIGO	UD	RESUMEN	PRECIO
PUTA.60901	u	<p>Armario met chapa acero 900x700x350mm 50kw Armario metálico construido en chapa de acero de 3 mm. de espesor, de 1 compartimento, protección IP-55, chapa plegada y soldada eléctricamente en atmósfera inerte, galvanizado en caliente por inmersión en un baño que deberá contener como mínimo un 98'5 % de zinc puro en peso, debiendo obtenerse sobre la superficie un recubrimiento mínimo de 600 gr/cm², cumpliendo todas las especificaciones de la Norma UNE 37.501, con zócalo y tejadillo, dispondrá de puerta/s con junta de estanqueidad y cerradura tipo Ormazábal y candado/s, con los correspondientes taladros para el paso de los cables. Estará dotado de toma para la puesta a tierra del conjunto y pintado. De acuerdo con las especificaciones del Pliego de Condiciones y/o planos adjuntos. Incluido transporte. De 900 x 700 x 350 mm., hasta 50 KW.</p>	873,61 €
PUTA.60902	u	<p>Armario met chapa acero 900x700x450mm 80kw Armario metálico construido en chapa de acero de 3 mm. de espesor, de 1 compartimento, protección IP-55, chapa plegada y soldada eléctricamente en atmósfera inerte, galvanizado en caliente por inmersión en un baño que deberá contener como mínimo un 98'5 % de zinc puro en peso, debiendo obtenerse sobre la superficie un recubrimiento mínimo de 600 gr/cm², cumpliendo todas las especificaciones de la Norma UNE 37.501, con zócalo y tejadillo, dispondrá de puerta/s con junta de estanqueidad y cerradura tipo Ormazábal y candado/s, con los correspondientes taladros para el paso de los cables. Estará dotado de toma para la puesta a tierra del conjunto y pintado. De acuerdo con las especificaciones del Pliego de Condiciones y/o planos adjuntos. Incluido transporte y colocación. De 900 x 700 x 450 mm., hasta 80 KW.</p>	1.008,08 €
PUTA.61051	u	<p>Armario met chapa acero 1600x710x500mm Armario metálico construido en chapa de acero de 4 mm. de espesor, de 2 compartimentos independientes, protección IP-55, chapa plegada y soldada eléctricamente en atmósfera inerte, galvanizado en caliente por inmersión en un baño que deberá contener como mínimo un 98'5 % de zinc puro en peso, debiendo obtenerse sobre la superficie un recubrimiento mínimo de 600 gr/cm², cumpliendo todas las especificaciones de la Norma UNE 37.501, con zócalo y tejadillo, dispondrá de puerta/s con junta de estanqueidad y cerradura tipo Ormazábal y candado/s, se colocarán separadores entre los distintos elementos, dotado de conducto para subir la acometida hasta el equipo de medida. Con bastidores para el montaje de las placas Celisol de 705 x 325 (10x900x600). El techo, los compartimentos y el zócalo serán independientes y sujetos mediante tornillos y juntas, con toma para puesta a tierra y pintado con base de clorocaucho y acabado en oxirón color negro. De acuerdo con las especificaciones del Pliego de Condiciones y/o planos adjuntos. Incluido transporte. De 2100 x 810 x 500 mm.</p>	2.059,96 €



AJUNTAMENT DE VALÈNCIA
CUADRO DE PRECIOS DE URBANIZACIÓN

LISTADO DE MATERIALES VALORADO (Pres)

AYUNTAMIENTO DE VALENCIA. CUADRO DE PRECIOS DE URBANIZACIÓN 2021.02

CÓDIGO	UD	RESUMEN	PRECIO
PUTA.61101	u	Armario met chapa acero 3 cuerpos 2100x710x500mm Armario metálico construido en chapa de acero de 3 mm. de espesor, galvanizado en caliente por inmersión en un baño que deberá contener como mínimo un 98'5 % de zinc puro en peso, debiendo obtenerse sobre la superficie un recubrimiento mínimo de 600 gr/cm ² , cumpliendo todas las especificaciones de la Norma UNE 37.501, distribuido en compartimentos independientes entre sí, con zócalo y tejadillo, sujetos entre ellos mediante tornillos de material inoxidable y separados interiormente por chapas con los correspondientes taladros para el paso de los cables. Las puertas estarán dotadas de junta de estanqueidad y dispondrán de cerradura tipo Ormazábal y candado en los módulos destinados a los equipos de control y funcionamiento y llave triangular y candado en el módulo destinado al equipo de medida. Todos los elementos se montarán y cablearán sobre placas Celisol de 3 mm. de espesor. Estará dotado de toma para la puesta a tierra y pintado. De acuerdo a las especificaciones del Pliego de Condiciones y/o planos adjuntos. Incluido transporte. De 2100 x 710 x 500 mm. (De 3 cuerpos).	1.794,64 €
PUTA.61102	u	Armario met chapa acero 4 cuerpos 2800x710x500mm Armario metálico construido en chapa de acero de 3 mm. de espesor, galvanizado en caliente por inmersión en un baño que deberá contener como mínimo un 98'5 % de zinc puro en peso, debiendo obtenerse sobre la superficie un recubrimiento mínimo de 600 gr/cm ² , cumpliendo todas las especificaciones de la Norma UNE 37.501, distribuido en compartimentos independientes entre sí, con zócalo y tejadillo, sujetos entre ellos mediante tornillos de material inoxidable y separados interiormente por chapas con los correspondientes taladros para el paso de los cables. Las puertas estarán dotadas de junta de estanqueidad y dispondrán de cerradura tipo Ormazábal y candado en los módulos destinados a los equipos de control y funcionamiento y llave triangular y candado en el módulo destinado al equipo de medida. Todos los elementos se montarán y cablearán sobre placas Celisol de 3 mm. de espesor. Estará dotado de toma para la puesta a tierra y pintado. De acuerdo a las especificaciones del Pliego de Condiciones y/o planos adjuntos. Incluido transporte. De 2800 x 710 x 500 mm. (De 4 cuerpos).	2.853,44 €
PUTA.63301	u	Armario acero inoxidable de 1400x720x380 Armario acero inoxidable de 1400 x 720 x 380	1.458,03 €
PUTA.63302	u	Armario acero inoxidable de 1400 x 900 x 380 Armario acero inoxidable de 1400 x 900 x 380	1.617,23 €
PUTA.63303	u	Armario acero inoxidable de 1400 x 1400 x 380 Armario acero inoxidable de 1400 x 1400 x 380	2.643,01 €



AJUNTAMENT DE VALÈNCIA
CUADRO DE PRECIOS DE URBANIZACIÓN

LISTADO DE MATERIALES VALORADO (Pres)

AYUNTAMIENTO DE VALENCIA. CUADRO DE PRECIOS DE URBANIZACIÓN 2021.02

CÓDIGO	UD	RESUMEN	PRECIO
PUTA.8db	u	Caja distribución/empalme 128 F.0. Caja de distribución y empalme de fibra óptica fabricada en poliéster reforzado con fibra de vidrio, grado de protección IP-54, de dimensiones 450x467x117 mm, constituida por dos partes: compartimento de empalme con tubos y bandejas de empalme y compartimento de abonado con adaptadores para conexión; con puerta doble, 8 bandeja/s y repartidor para 128 conectores ST/SC.	439,00 €
PUTC.1a	m	Tritubo PE 3xø40mm Tritubo de PE compuesto de 3 conductos de 40 mm de diámetro cada uno para canalización telefónica.	2,34 €
PUTC.1b	m	Tetratubo PE 4xø40mm Tetratubo de PE compuesto de 4 conductos de 40 mm de diámetro cada uno para canalización telefónica.	3,55 €
PUTC.2ba	u	Soporte separador tubo 63 mm Soporte separador para canalizaciones con tubos de PVC de 63 mm de diámetro, para 4 alojamientos en base 2.	0,20 €
PUTC.2ca	u	Soporte separador tubo 110 mm Soporte separador para canalizaciones con tubos de PVC de 110 mm de diámetro, para 4 alojamientos en base 2.	0,35 €
PUTC.2cb	u	Soporte separador tubo 110 mm Soporte separador para canalizaciones con tubos de PVC de 110 mm de diámetro, para 8 alojamientos en base 4.	0,75 €
PUTC.3a	m	Cuerda guía p/cable Cuerda guía de polipropileno, de 4 mm de diámetro, suministrado en bobinas de 200 m de longitud.	0,10 €
PUTC.4a	m	Tubo rígido PVC telefonía 40 mm Tubo rígido de PVC de 40 mm de diámetro y 1.2 mm de espesor para canalización de redes de telefonía.	1,28 €
PUTC.4b	m	Tubo rígido PVC telefonía 63 mm Tubo rígido de PVC de 63 mm de diámetro y 1.2 mm de espesor para canalización de redes de telefonía.	1,91 €
PUTC.4c	m	Tubo rígido PVC telefonía 110 mm Tubo rígido de PVC de 110 mm de diámetro y 1.8 mm de espesor para canalización de redes de telefonía.	3,70 €
PUTQ.5ad	u	Tapa fundición clase D-400 arq tf DF Tapa y marco de fundición clase D-400 para arqueta de fundición clase D-400 en instalaciones de redes telefónicas.	365,40 €
PUTQ.5bd	u	Tapa fundición clase D-400 arq tf HF Tapa y marco de fundición clase D-400 para arqueta de fundición clase D-400 en instalaciones de redes telefónicas.	247,95 €
PUTQ.5cd	u	Tapa fundición clase D-400 arq tf MF Tapa y marco de fundición clase D-400 para arqueta de fundición clase D-400 en instalaciones de redes telefónicas.	30,45 €



AYUNTAMIENTO DE VALÈNCIA
CUADRO DE PRECIOS DE URBANIZACIÓN

LISTADO DE MATERIALES VALORADO (Pres)

AYUNTAMIENTO DE VALENCIA. CUADRO DE PRECIOS DE URBANIZACIÓN 2021.02

CÓDIGO	UD	RESUMEN	PRECIO
PUVB.1a	t	Betún asfáltico B15/25 Betún asfáltico de penetración B15/25, con un valor de 15/25*E-1 (mm) en el ensayo de penetración.	346,94 €
PUVB.1b	t	Betún asfáltico B35/50 Betún asfáltico de penetración B35/50, con un valor de 35/50*E-1 (mm) en el ensayo de penetración.	354,41 €
PUVB.1c	t	Betún asfáltico B50/70 Betún asfáltico de penetración B50/70, con un valor de 50/70*E-1 (mm) en el ensayo de penetración.	341,13 €
PUVB.1g	t	Betún asfáltico modificado PMB 25/55-65 Betún asfáltico modificado con polímeros PMB 25/55-65, con un valor de 25/55*E-1 (mm) en el ensayo de penetración y un punto de reblandecimiento > 65°C.	425,79 €
PUVB.2a	t	Emulsión catiónica C60B3 Emulsión catiónica C60B3, con un 60% de betún puro, menos o igual de 2% de fluidificante y un índice de rotura <50-100.	340,00 €
PUVB.2f	t	Emulsión catiónica C60B5 Emulsión catiónica C60B5, con un 60% de betún puro, menos o igual de 2% de fluidificante y un índice de rotura <120-180.	391,00 €
PUVB.3a	l	Emulsión catiónica C60B3 Emulsión catiónica C60B3, con un 60% de betún puro, menos o igual de 2% de fluidificante y un índice de rotura <50-100	0,34 €
PUVB.3b	l	Emulsión catiónica C65B2 Emulsión catiónica C65B2, con un 65% de betún puro, menos o igual de 2% de fluidificante y un índice de rotura <50-100	0,38 €
PUVB.3e	l	Emulsión catiónica C60BF4 Emulsión catiónica C60BF4, con un 60% de betún con fluidificantes, menos o igual de 8% de fluidificante y un índice de rotura <120-180	0,39 €
PUVB.3g	l	Emulsión catiónica C50BF4 Emulsión catiónica C50BF4, con un 50% de betún con fluidificantes, menos o igual de 5-15% de fluidificante y un índice de rotura <120-180	0,36 €
PUVB.3h	l	Emulsión catiónica C60BP3 Emulsión catiónica C60BP3, con un 60% de betún modificado, menos o igual de 2% de fluidificante y un índice de rotura <50-100	0,37 €
PUVB.3i	l	Emulsión catiónica C60BP4 Emulsión catiónica C60BP4, con un 65% de betún modificado, menos o igual de 2% de fluidificante y un índice de rotura <50-100	0,38 €



AYUNTAMIENTO DE VALÈNCIA
CUADRO DE PRECIOS DE URBANIZACIÓN

LISTADO DE MATERIALES VALORADO (Pres)

AYUNTAMIENTO DE VALENCIA. CUADRO DE PRECIOS DE URBANIZACIÓN 2021.02

CÓDIGO	UD	RESUMEN	PRECIO
PUVB.4a	t	Aditivo de rotura Aditivo de rotura para emulsiones bituminosas.	1.043,75 €
PUVC.1aa	m ²	Ado granito 10x10x6cm Adoquín de granito de dimensiones 10x10x6cm.	19,50 €
PUVC.1ba	m ²	Adoquín granito 20x10x6cm Adoquín de granito de dimensiones 20x10x6cm.	18,67 €
PUVC.1ca	m ²	Ado granito 20x30x6cm Adoquín de granito de dimensiones 20x30x6cm.	17,88 €
PUVC.2aaa	u	Ado H 10x10x6 gris Adoquín de hormigón de dimensiones 10x10x6cm acabado gris.	0,06 €
PUVC.2baa	u	Ado H 20x10x6 gris Adoquín de hormigón de dimensiones 20x10x6cm acabado gris.	0,12 €
PUVC.2caa	u	Ado H 20x30x6 gris Adoquín de hormigón de dimensiones 20x30x6cm acabado gris.	0,36 €
PUVC.3ka	m ²	Ado H rect 24x12x7 gris Adoquín de hormigón, de forma rectangular 24x12x7cm, en color gris.	14,25 €
PUVC.9a	t	Fibras de celulosa Fibras de celulosa para mezclas bituminosas.	1.300,00 €
PUVC.9b1	t	Mezcla Bit frio densa tipo DF 12 Mezcla bituminosa en frio, densa tipo DF 12.	40,97 €
PUVC10a	m ²	Mallas metálicas Mallas metálicas para impresión de pavimentos bituminosos.	5,00 €
PUVC11a	l	Endurecedor y colorante Endurecedor y colorante para pavimentos bituminosos impresos.	6,17 €
PUVC9001AD	m ²	Adoquín hormigón rectangular hasta 24x16x7 color Adoquín hormigón rectangular hasta 24x16x7 color	18,00 €
PUVP.1aa	m ²	Baldosa hidr 4pastll-20x20 gs Baldosa hidráulica de cuatro pastillas, color gris de 20x20x2.5cm.	5,38 €
PUVP.2da	m	Baldosa 20x20 4 pas Gris Baldosa 20x20 4 Pastillas Gris	5,36 €
PUVP.2fa	m	Baldosa 20x20 lisa Gris Baldosa 20x20 Lisa Gris	5,64 €
PUVP.2fc	m	Baldosa 20x20 lisa Negra Baldosa 20x20 Lisa Negra	6,50 €



AYUNTAMENT DE VALÈNCIA
CUADRO DE PRECIOS DE URBANIZACIÓN

LISTADO DE MATERIALES VALORADO (Pres)

AYUNTAMIENTO DE VALENCIA. CUADRO DE PRECIOS DE URBANIZACIÓN 2021.02

CÓDIGO	UD	RESUMEN	PRECIO
PUVP.2g1	m	Baldosa hidráulica 20x20 cm. Baldosa hidráulica 20x20 cm. Lisa. Cualquier tipo y color.	6,50 €
PUVP.2ia	m	Baldosa 20x20 25 bot Gris Baldosa 20x20 25 Botones Gris	5,64 €
PUVP.5fa1	m ²	Baldosa asfáltica, Cualquier tamaño, tipo y color Baldosa de asfalto natural comprimido de cualquier tamaño, tipo y color.	7,71 €
PUVP.mP08XVH010	m ²	Loseta lisa cemen.gris 15x15 cm Loseta lisa cemen.gris 15x15 cm	5,33 €
PUVP6001RI	m ²	Rigola pref horm color 20x40x7 Rigola prefabricada de hormigón en varios colores 20x40x7	7,10 €
PUVP6XL001LO	m ²	Losa prefabricada horm color 50X50X10 cm Losa prefabricada hormigón color 50X50X10 cm	37,00 €
PUVS.5c	m ²	Loseta de seguridad 60 mm Loseta de seguridad de caucho de espesor 60 mm.	40,00 €
PUVS.6a	kg	Caucho sintético Caucho sintético	10,30 €
PUVS.7d	m ²	Pav cont caucho seguridad 5+1cm Pavimento continuo de seguridad para la absorción de impactos realizado in situ constituido por una capa inferior de gránulos de caucho reciclado SBR de 5cm de espesor y una capa superior de gránulos de caucho EPDM de 10cm de espesor.	70,51 €
PUVS.7e	m ²	Pav cont caucho seguridad 6+1cm Pavimento continuo de seguridad para la absorción de impactos realizado in situ constituido por una capa inferior de gránulos de caucho reciclado SBR de 6cm de espesor y una capa superior de gránulos de caucho EPDM de 10cm de espesor.	74,99 €
SOLCLO001	l	Solución cloro para desinfección Solución cloro para desinfección	0,27 €
SSCM.2	u	Unidad equipo respiración autónoma Unidad equipo respiración autónoma con botella de acero de 6 litros y 300 bares.	620,00 €
SSCM2001	u	Unidad equipo respiración autónoma Unidad equipo respiración autónoma con botella de acero de 6 litros y 300 bares.	620,00 €
SSCV001ES	u	Escalera tres peldaños antideslizante Escalera tres peldaños antideslizante	19,90 €



AYUNTAMIENTO DE VALÈNCIA
CUADRO DE PRECIOS DE URBANIZACIÓN

LISTADO DE MATERIALES VALORADO (Pres)

AYUNTAMIENTO DE VALENCIA. CUADRO DE PRECIOS DE URBANIZACIÓN 2021.02

CÓDIGO	UD	RESUMEN	PRECIO
SSEB.mP31SV250	u	Ver.de aus.de ten. con pértiga telescópica Ver.de aus.de ten. con pértiga telescópica	18,00 €
SSEB.mP31SV260	u	Ban.ais. para servicio interior hasta 24 kV Ban.ais. para servicio interior hasta 24 kV	45,00 €
SSEB.mP31SV270	u	Reanimador para respiración artificial Reanimador para respiración artificial	39,00 €
SSEB.mP31SV280	u	Manta ignifuga para extinción de incendios Manta ignifuga para extinción de incendios	12,00 €
SSFF.2a	u	Material individual didáctico Material individual didáctico para la formación de seguridad y salud.	14,18 €
T03066	m2	Panel metálico 50x50cm para 20 u Panel metálico 50x50cm para 20 usos	11,61 €
USIC13.1xx5	u	Módulo de limitación carriles plástico Módulo de limitación carriles plástico	36,20 €
USIV.7cx1	u	Poste para montaje en banderola de panel PIA hasta 5 m. de altura de gálibo. Poste para montaje en banderola de panel PIA hasta 5 m. de altura de gálibo.	2.994,66 €
USRR.1a108	u	Armario exterior nodo red F.O. Incluido rack interior. Armario exterior nodo red F.O. Incluido rack interior.	3.087,00 €
USSS.1a152	u	Transmisor Fibra Óptica monomodo, multicanal. Transmisor Fibra Óptica monomodo, multicanal.	2.470,52 €
USSS.1a153	u	Receptor Fibra Óptica monomodo, multicanal. Receptor Fibra Óptica monomodo, multicanal.	1.261,28 €
USUA.2x01	u	Panel aluminio 4.5x2 m. PIA. Panel aluminio extrusionado 4,50 x 2,00 m. con rotulación fija y huecos para la variable en itinerarios alternativos. (PIA).	4.008,70 €
USUA.2x02	u	Suministro y colocación Panel aluminio 2,50 x 0,30 (PISA) 8 módulos. Suministro y colocación Panel aluminio 2,50 x 0,30 (PISA) 8 módulos. Inicial aparcamientos. Totalmente instalado.	23.510,92 €



AYUNTAMIENTO DE VALÈNCIA
CUADRO DE PRECIOS DE URBANIZACIÓN

LISTADO DE MATERIALES VALORADO (Pres)

AYUNTAMIENTO DE VALENCIA. CUADRO DE PRECIOS DE URBANIZACIÓN 2021.02

CÓDIGO	UD	RESUMEN	PRECIO
USUA.2x03	u	Poste aluminio montaje panel inicial aparcamientos de 8 módulos (PISA) de 2.5 x 0.30 m. Poste aluminio montaje panel inicial aparcamientos de 8 módulos (PISA) de 2.5 x 0.30 m.	2.586,29 €
USUA.2x04	u	Módulo Panel (PISA) 2,50 x0.30 m. Módulo Panel (PISA) 2,50 x0.30 m.	2.719,04 €
USUA.2x05	u	Suplemento poste panel inicial aparcamientos, (PISA), de 2,50 x 0,30 m. Suplemento poste panel inicial aparcamientos, (PISA), de 2,50 x 0,30 m.	1.245,21 €
USUA.2x06	u	Módulo unidad central y F. A para panel inicial aparcamientos (PISA). de hasta 8 módulos de 2,50 x 0,30 m. Módulo unidad central y Fuente de alimentación para panel inicial aparcamientos (PISA). de hasta 8 módulos de 2,50 x 0,30 m.	3.314,80 €
USUA.2x07	u	Panel aluminio extrusionado de acceso a aparcamientos de 4 módulos de 1.90 x 0.30 m. (PAA). Panel aluminio extrusionado de acceso a aparcamientos de 4 módulos de 1.90 x 0.30 m. (PAA). Totalmente instalado.	12.133,99 €
USUA.2x08	u	Poste aluminio telescópico PAA. 4 módulos. Poste de aluminio telescópico para montaje de Panel de Acceso Aparcamientos de hasta 4 módulos de 1,90 x 0,30 m.	1.568,45 €
USUA.2x09	u	Módulo Panel Acceso Aparcamientos (PAA). Módulo Panel Acceso Aparcamientos (PAA).	2.474,93 €
USUA.2x10	u	Modulo unidad central y fuente de alimentacion Panel Acceso Aparcamientos hasta 4 módulos de 1.90 x 0.30 m. Módulo unidad central y fuente de alimentación Panel Acceso Aparcamientos hasta 4 módulos de 1.90 x 0.30 m.	3.042,18 €
USUA.2x13	u	Panel alfanumérico urbano 2 módulos, poste y módulo superior. Panel alfanumérico y gráfico urbano, (PAU), 2 módulos 1.900 x 500 mm., 2 líneas de caracteres de 120 mm, comp. pixel 7x5, graf. 320 x 320 mm.Pixel de 1 LED rojo x 1 LED verde x 1 LED azul, incluso módulo informático superior y poste.	27.554,47 €
USUA.2x14	u	Panel alfanumérico urbano 1 módulo, poste y módulo superior. Panel alfanumérico y gráfico urbano, (PAU), 1 módulo 1.900 x 500 mm., 2 líneas de caracteres de 120 mm, comp. pixel 7x5, graf. 320 x 320 mm.Pixel de 1 LED rojo x 1 LED verde x 1 LED azul, incluso módulo informático superior y poste.	15.415,50 €



AYUNTAMIENTO DE VALÈNCIA
CUADRO DE PRECIOS DE URBANIZACIÓN

LISTADO DE MATERIALES VALORADO (Pres)

AYUNTAMIENTO DE VALENCIA. CUADRO DE PRECIOS DE URBANIZACIÓN 2021.02

CÓDIGO	UD	RESUMEN	PRECIO
USUA.2x15	u	Panel alfanumérico urbano 3 módulos, poste y módulo superior. Panel alfanumérico y gráfico urbano, (PAU), 3 módulos 1.900 x 500 mm., 2 líneas de caracteres de 120 mm, comp. pixel 7x5, graf. 320 x 320 mm.Pixel de 1 LED rojo x 1 LED verde x 1 LED azul, incluso módulo informático superior y poste.	39.693,43 €
USUA.2x16	u	Módulo Panel alfanumérico y gráfico Urbano. (PAU), 1.900 x 500 mm. Módulo Panel alfanumérico y gráfico Urbano. (PAU), 1 módulo 1.900 x 500 mm., 2 líneas de 12 caracteres de 120 mm., Comp. Pixel 7x5, Graf. 320x320 mm. Pixel de 1 LED rojo x 1 LED verde x 1 LED azul.	12.138,97 €
USUA.2x17	u	Adaptación panel. Adaptación panel.	1.283,87 €
USUA.2x18	u	Módulo informativo superior (PAU). Módulo informativo superior panel alfanumérico y gráfico urbano de 1.900 x 500 mm. (PAU).	1.564,98 €
USUA.2x22	u	Señal Oculta, Panel de LEDs (en su defecto Fibra Óptica) de 1.000 x 1.000 mm. Cualquier pictograma, hasta 5 aspectos. Señal Oculta, Panel de LEDs (en su defecto Fibra Óptica) de 1.000 x 1.000 mm. Cualquier pictograma, hasta 5 aspectos, incluso soporte horquilla de 2,40m. o banderola.	3.727,90 €
USUA.2x23	u	Poste metálico galvanizado de 6 m. de altura para cámaras. Poste metálico galvanizado de 6 m. de altura para cámaras.	453,60 €
USUA.2x24	u	Poste metálico galvanizado de 8 m. de altura para cámaras. Poste metálico galvanizado de 8 m. de altura para cámaras.	683,47 €
USUA.2x25	u	Poste metálico galvanizado de 15 m. de altura para cámaras. Poste metálico galvanizado de 15 m. de altura para cámaras.	1.779,91 €
USUA.2x26	u	Poste metálico galvanizado de 20 m. de altura para cámaras. Poste metálico galvanizado de 20 m. de altura para cámaras.	2.735,79 €
USUA.2x27	u	Poste y/o soporte sustentador para cámara de CCTV en terraza de edificio. Poste y/o soporte sustentador para cámara de CCTV en terraza de edificio.	1.725,60 €
USUA.2x28	u	Protección para poste metálico CCTV. Protección para poste metálico CCTV.	242,00 €
USUA.2x29	u	Sujeción de seguridad para cámara CCTV. Sujeción de seguridad para cámara CCTV.	21,35 €
USUA.2x30	u	Ménsula suplementaria para cámaras CCTV. Ménsula suplementaria para cámaras CCTV.	650,46 €
USUA.2x31	u	Soporte fijo orientable exteriores para cámara CCTV. Soporte fijo orientable exteriores para cámara CCTV.	200,07 €



AYUNTAMIENTO DE VALÈNCIA
CUADRO DE PRECIOS DE URBANIZACIÓN

LISTADO DE MATERIALES VALORADO (Pres)

AYUNTAMIENTO DE VALENCIA. CUADRO DE PRECIOS DE URBANIZACIÓN 2021.02

CÓDIGO	UD	RESUMEN	PRECIO
USUA.2x32	u	Soporte corona para 4 cámaras fijas. Soporte corona para 4 cámaras fijas.	806,78 €
USUA.2x34	u	Soporte panorámico exterior. Soporte panorámico exterior.	1.669,04 €
USUA.2x35	u	Armario de electrónica sobre poste. Armario de electrónica sobre poste.	594,66 €
USUA.2x36	u	Armario para amplificadores intermedios. Armario para amplificadores intermedios.	508,44 €
USUA.2x37	u	Armario para electrónica de paso inferior de 1.200 x 700 x 300 mm. Armario para electrónica de paso inferior de 1.200 x 700 x 300 mm.	594,66 €
USUA.2x38	u	Caja para suelo Cima o similar, completa para suelo técnico. IP4x. Incluso 4 módulos. Caja para suelo Cima o similar, completa para suelo técnico. IP4x. Incluso 4 módulos.	194,01 €
USUA.2x39	u	Caja para suelo Cima o similar, completa para suelo técnico. IP4x. Incluso 6 módulos. Caja para suelo Cima o similar, completa para suelo técnico. IP4x. Incluso 6 módulos.	293,78 €
USUA.2x41	u	Fuente de Alimentación para balizas luminosas empotrables en suelo. Fuente de Alimentación para balizas luminosas empotrables en suelo.	67,20 €
USUA.2x42	u	Proyector LEDs 200W / 20000 lm / 6000 K. IP67. Proyector LEDs 200W / 20000 lm / 6000 K. IP67.	67,20 €
USUA.2x43	u	Señal triangular P-20 de 70 cm de lado (peligro peatones) reforzada con iluminación LEDs intermitentes y accesorios. Señal triangular P-20 de 70 cm de lado (peligro peatones) reforzada con iluminación LEDs intermitentes y accesorios.	827,91 €
USUA.2x44	u	Receptor de señal para Bus o Tranvía. Receptor de señal para Bus o Tranvía.	657,19 €
XXXX.1a	h	Instrumento de medida Instrumentación para medidas y comprobaciones.	0,18 €
XXXX.3a	u	Pequeño material Pequeño material.	1,00 €
XXXX.3b	u	Pequeño material eléctrico Pequeño material eléctrico.	0,10 €
mt12ppa030a	m ²	Panel machihembrado de sectorización de acero con un aislamiento a ruido aéreo de 36 dB según UNE-EN 1793-2 de 80 mm de espesor	30,20 €



AYUNTAMENT DE VALÈNCIA
CUADRO DE PRECIOS DE URBANIZACIÓN

LISTADO DE MATERIALES VALORADO (Pres)

AYUNTAMIENTO DE VALENCIA. CUADRO DE PRECIOS DE URBANIZACIÓN 2021.02

CÓDIGO	UD	RESUMEN	PRECIO
vU05MV.020	u	Placa montaje aislante 750x750mm Placa de montaje aislante, incluido transporte. De 750 x 750 mm.	59,31 €
vU05MV.021	u	Placa montaje aislante 1000x750mm Placa de montaje aislante, incluido transporte. De 1000 x 750 mm.	78,09 €
vU05MV.022	u	Placa montaje aislante 1000x1000mm Placa de montaje aislante, incluido transporte. De 1000 x 1000 mm.	100,96 €
vU05MV.023	u	Placa montaje aislante 1250x750mm Placa de montaje aislante, incluido transporte. De 1250 x 750 mm.	95,22 €
vU05MV.024	u	Placa montaje aislante 1250x1000mm Placa de montaje aislante, incluido transporte. De 1250 x 1000 mm.	125,73 €
vU05MV.025	u	Base adaptador zócalos 750mm Base y adaptador de zócalos, incluido transporte. De 750 mm.	98,85 €
vU05MV.026	u	Base adaptador zócalos 1000mm Base y adaptador de zócalos, incluido transporte. De 1000 mm.	113,92 €
vU05MV.027	u	Tejadillo 750mm Tejadillo. Incluido transporte. De 750 mm.	69,42 €
vU05MV.028	u	Tejadillo 1000mm Tejadillo. Incluido transporte. De 1000 mm.	84,45 €
vU05MV.029	u	Tejadillo 1250mm Tejadillo. Incluido transporte. De 1250 mm.	141,80 €
vU09P06.002	m ²	Panel mach aislamiento acustico aereo 37dB 100mm espesor Panel machihembrado de sectorización para barrera acústica de acero con un aislamiento a ruido aéreo de 37 dB según UNE-EN 1793-2 "ACH", de 100 mm de espesor y 1150 mm de anchura, Euroclase A2-s1, d0 de reacción al fuego según UNE-EN 13501-1, resistencia al fuego EI 120 según UNE-EN 1366-1, formado por dos paramentos de chapa de acero estándar, revestida por su cara exterior con una capa de poliéster de 25 micras de espesor, de espesor exterior 0,5 mm y espesor interior 0,5 mm y alma aislante de lana de roca de densidad media 55 kg/m ³ , remates y accesorios.	32,79 €
vUMT01	u	Material limpieza y siglado (palanganas, cepillos, etiquetas, laca, rotuladores indelebles) Material limpieza y siglado (palanganas, cepillos, etiquetas, laca, rotuladores indelebles).	80,00 €



AJUNTAMENT DE VALÈNCIA
CUADRO DE PRECIOS DE URBANIZACIÓN

LISTADO DE MATERIALES VALORADO (Pres)

AYUNTAMIENTO DE VALENCIA. CUADRO DE PRECIOS DE URBANIZACIÓN 2021.02

CÓDIGO	UD	RESUMEN	PRECIO
vUMT02	u	Bolsas polietileno 15x30cm transparentes, sin cierre. Adeplast 500 ud Bolsas polietileno 15x30cm transparentes, sin cierre. Adeplast 500 ud.	3,51 €
vUMT03	u	Bolsas polietileno 32x40cm, transparentes, sin cierre. Adeplast 250 ud Bolsas polietileno 32x40cm, transparentes, sin cierre. Adeplast 250 ud.	6,29 €
vUMT04	u	Bolsas polietileno 40x60cm, transparentes, sin cierre. Adeplast 250 ud Bolsas polietileno 40x60cm, transparentes, sin cierre. Adeplast 250 ud.	9,74 €
vUMT05	u	Caja almacenamiento de (50x35x21cm) Caja almacenamiento de (50x35x21cm).	3,90 €
vUMT06	u	Ortofoto compuesta Ortofoto compuesta. Resolución mayor que 1200 ppp.	4,59 €
o	m	Tubo rojo doble pared ente 110mm Tubo curvable de doble pared (poliolefina) para canalización enterrada de 110mm de diámetro nominal, según Reglamento Electrotécnico de Baja Tensión 2002.	1,37 €



DOCUMENTO Nº 2: MAQUINARIA



AYUNTAMIENTO DE VALÈNCIA
CUADRO DE PRECIOS DE URBANIZACIÓN

LISTADO DE MAQUINARIA VALORADO (Pres)

AYUNTAMIENTO DE VALENCIA. CUADRO DE PRECIOS DE URBANIZACIÓN 2021.02

CÓDIGO	UD	RESUMEN	PRECIO
03.04.81.08			0,00 €
GRMO6001	h	Grupo motobomba 6CV Grupo motobomba 6CV	6,40 €
MAQ002	h	Retroexcavadora tipo Mixta con martillo rompedor	45,00 €
MAQ004	h	Retroexcavadora neumáticos tipo Mixta cazo Retroexcavadora de neumáticos con pala frontal, de potencia 70 CV, capacidad de la pala frontal 1 m3, capacidad de la cuchara retroexcavadora entre 0.07 y 0.34 m3.	29,00 €
MAQ020	h	Motoniveladora Motoniveladora	60,00 €
MAQAUXI001	h	Maquinaria auxiliar manual Maquinaria auxiliar	25,00 €
MAQYELE001	h	Maquinaria perforación horizontal y elementos auxiliares Maquinaria perforación horizontal y elementos auxiliares	180,00 €
MMAT.2a	m ²	Alquiler mes andamio met tubo Alquiler mensual de andamio metálico de fachada de tubos prefabricados, con barandilla de altura 100cm, protección intermedia y plinto, manual de instrucciones y mantenimiento, según norma UNE-EN 12810-1 y UNE-EN 12811-1.	2,88 €
MMBC.2abb	me	Csta mnblc alqu 3x2x35m san c/ Alquiler de caseta monobloc sanitaria de dimensiones 3.00x2.35m con aislamiento y ventana de 75x60cm y dos piezas a elegir entre placa de ducha, placa turca o inodoro de tanque bajo, calentador eléctrico de 30 litros, lavabo con tres grifos e instalación eléctrica a base de dos ojos de buey (interior y exterior) , interruptor y dos enchufes.	70,03 €
MMBC.2bba	me	Csta mnblc alqu 4x2.35m san s/ Alquiler de caseta monobloc sanitaria de dimensiones 4.00x2.35m y ventana de 100x100cm y cuatro piezas a elegir entre placa de ducha, placa turca o inodoro de tanque bajo, calentador eléctrico de 50 litros, lavabo con cuatro grifos e instalación eléctrica a base de dos ojos de buey (interior y exterior), interruptor y dos enchufes.	66,22 €
MMBC.2bcb	me	Csta mnblc alqu 4x2.35m compc c/ Alquiler de caseta monobloc compacta de dimensiones 4.00x2.35m con aislamiento y ventana de 100x100cm e instalación eléctrica, base de cuadro de protección interior, dos pantallas de dos tubos fluorescentes de 40W, un ojo de buey exterior, dos enchufes y un interruptor.	55,14 €



AYUNTAMIENTO DE VALÈNCIA
CUADRO DE PRECIOS DE URBANIZACIÓN

LISTADO DE MAQUINARIA VALORADO (Pres)

AYUNTAMIENTO DE VALENCIA. CUADRO DE PRECIOS DE URBANIZACIÓN 2021.02

CÓDIGO	UD	RESUMEN	PRECIO
MMBC.2cba	me	Csta mnblc alqu 6x2.35m san s/ Alquiler de caseta monobloc sanitaria de dimensiones 6.00x2.35m y ventana de 120x100cm y cinco piezas a elegir entre placa de ducha, placa turca o inodoro de tanque bajo, calentador de 80 litros, lavabo de cinco grifos e instalación eléctrica a base de tres ojos de buey (interior y exterior), interruptor y dos enchufes.	63,62 €
MMBC.2ccb	me	Csta mnblc alqu 6x2.35m compc c/ Alquiler de caseta monobloc compacta de dimensiones 6.00x2.35m con aislamiento y ventana de 120x100cm e instalación eléctrica, base de cuadro de protección interior, dos pantallas de dos tubos fluorescentes de 40W, un ojo de buey exterior, dos enchufes y un interruptor.	55,77 €
MMBC.4abb	me	Csta alqu Al 1.90x3.25 c/termo Alquiler de caseta metálica de dimensiones 1.90x3.25x2.30m de 6.00m ² de superficie, con ventana de 0.84x0.70m de aluminio anodizado, con reja y cristanina de 6mm, termo de 50 litros, placa turca, placa de ducha y lavabo de fibra de vidrio con tres grifos, suelo contrachapado hidrófugo con capa antideslizante, puertas interiores de madera en los compartimentos.	140,24 €
MMBC.4acd	me	Csta alqu Al 1.9x4.1 termo+aisl Alquiler de caseta metálica de dimensiones 1.90x4.10x2.30m de 7.80m ² de superficie, con dos ventanas de 0.84x0.70m de aluminio anodizado, con reja y cristanina de 6mm, termo de 50 litros, dos inodoros de tanque bajo, dos urinarios, dos placas de ducha y lavabo de fibra de vidrio con tres grifos, suelo contrachapado hidrófugo con capa antideslizante, puertas interiores de madera en los compartimentos.	311,71 €
MMBC.4bba	me	Csta alqu ch galv 1.90x3.25 Alquiler de caseta metálica de dimensiones 1.90x3.25x2.30m de 6.00m ² de superficie, estructura de acero galvanizado y cubierta de chapa galvanizada de 0.6mm de espesor reforzada con perfiles de acero, cerramiento lateral de chapa galvanizada del mismo espesor, suelo de tablero aglomerado hidrófugo de 19mm de espesor, puerta de chapa de acero de 1mm de espesor y 0.80x2.00m con cerradura y ventana fija de cristal de 6mm.	88,59 €
MMBC.4bec	me	Csta alqu ch galv 2.35x6 aisl Alquiler de caseta metálica de dimensiones 2.35x6.00x2.30m de 14.50m ² de superficie, estructura y cerramiento de chapa galvanizada y cubierta en arco de chapa galvanizada, aislada con manta de fibra de vidrio de 60mm de espesor, suelo de tablero aglomerado revestido con plancha continua de PVC de 2mm, aislada con plancha de poliestireno expandido de 50mm, puerta de chapa galvanizada de 1mm aislada también con chapa de acero galvanizado de 0.60mm e instalación eléctrica para 220V con toma de tierra, plafones para tubos fluorescentes de 40W y enchufes para una potencia de 1500W.	160,56 €



AYUNTAMIENTO DE VALÈNCIA
CUADRO DE PRECIOS DE URBANIZACIÓN

LISTADO DE MAQUINARIA VALORADO (Pres)

AYUNTAMIENTO DE VALENCIA. CUADRO DE PRECIOS DE URBANIZACIÓN 2021.02

CÓDIGO	UD	RESUMEN	PRECIO
MMBC.8d	me	Csta almacén alqu 6.00x2.40m Alquiler de caseta prefabricada para almacén de obra de 6.00x2.40m, de acero galvanizado con cubierta y cerramiento lateral de chapa galvanizada, suelo de aglomerado hidrófugo, ventana y puerta.	93,25 €
MMBC.9a	u	Transporte de caseta a obra Transporte de caseta a obra.	200,00 €
MMC_3aa	h	Compactador vibratorio mixto autopulsado	25,98 €
MMEM.1ah	m ³	Amtz mad tabl 2.6x10-20cm 8 us Amortización madera para encofrado de pino negral de Cuenca, suministrada en tabla, de 2.6cm de espesor, de 10 a 20cm de ancho y 2 y 2.50m de largo, considerando 8 usos.	25,65 €
MMEM.1aj	m ³	Amtz mad tabl 2.6x10-20cm 10 us Amortización madera para encofrado de pino negral de Cuenca, suministrada en tabla, de 2.6cm de espesor, de 10 a 20cm de ancho y 2 y 2.50m de largo, considerando 10 usos.	20,52 €
MMEM.1ca	m ³	Mad tabl 7.6x15-20cm Madera para encofrado de pino negral de Cuenca, suministrada en tablón, de 7.6cm de espesor, de 15.5 a 20.5cm de ancho y 2.5 a 5m de largo.	227,14 €
MMEM.4d	m ³	Amtz mad encf tabl 5 us Amortización madera de pino negral de Cuenca, suministrada en tabla, tablonés, listones, etc, considerando 5 usos.	55,36 €
MMEM14bae	m ²	Amtz tabl hdrf fenólico e15 5 us Amortización tablero hidrófugo para encofrado tipo fenólico, de tableros contrachapados y acabado de caras okume de 15mm de espesor, considerando 5 usos.	2,79 €
MMEM15bcf	u	Amtz tabl mad 98x50x2.7m 30 us Amortización tablero de madera de pino 2ª calidad, de dimensiones 98x50x2.7cm confeccionado con tablas con uniones encoladas, protegido con perfiles de acero en forma de C embutidos en los extremos, cepillado y con tratamiento antihumedad por ambas caras, para encofrado de forjados y losas, considerando 30 usos.	0,31 €
MMEM20b	m	Amtz rollizo p/entb y encf 5 us Amortización rollizo de diámetro 10 a 15cm y longitud 2.5 a 3.50m, para entibación y encofrado, considerando 5 usos.	0,25 €
MMEM20c	m	Amtz rollizo p/entb y encf 10 us Amortización rollizo de diámetro 10 a 15cm y longitud 2.5 a 3.50m, para entibación y encofrado, considerando 10 usos.	0,12 €
MMEM22a	u	Sopanda pino 5m Sopanda de madera de pino de 5m de longitud.	51,10 €



AYUNTAMIENTO DE VALÈNCIA
CUADRO DE PRECIOS DE URBANIZACIÓN

LISTADO DE MAQUINARIA VALORADO (Pres)

AYUNTAMIENTO DE VALENCIA. CUADRO DE PRECIOS DE URBANIZACIÓN 2021.02

CÓDIGO	UD	RESUMEN	PRECIO
MMEM25abe	u	Amtz spda met p/vig lg 4m 100us Amortización sopanda metálica con voladizo de 4m de longitud para encofrado prefabricado de vigas planas o de canto, considerando 100 usos.	0,59 €
MMEM25bbe	u	Amtz spda met p/vig lg 3m 100us Amortización sopanda metálica con voladizo de 3m de longitud para encofrado prefabricado de vigas planas o de canto, considerando 100 usos.	0,46 €
MMEM25cbe	u	Amtz spda met p/vig lg 2m 100us Amortización sopanda metálica con voladizo de 2m de longitud para encofrado prefabricado de vigas planas o de canto, considerando 100 usos.	0,31 €
MMEM26ce	u	Amtz ptsopd p/vig lg 1.18 100us Amortización portasopanda metálico de sección 90x40mm y 1.18m de longitud para encofrado prefabricado de vigas planas o de canto, considerando 100 usos.	0,17 €
MMEM27ce	u	Amtz sop met jac 0.98m 100 usos Amortización soporte metálico jácena de 0.98m de longitud para encofrado prefabricado de vigas planas, considerando 100 usos.	0,08 €
MMET.1be	u	Amtz puntal met 3.50m 100 us Amortización puntal metálico telescópico de 3.50m de altura, considerando 100 usos.	0,18 €
MMET.1ca	u	Puntal met 4.00m Puntal metálico telescópico de 4.00m de altura.	18,38 €
MMET.1da	u	Puntal met 5.00m Puntal metálico telescópico de 5.00m de altura.	32,57 €
MMET23c	u	Amtz puntal met p/pan encf 50us Amortización puntal metálico telescópico especial para pantallas de encofrado de muros, considerando 50 usos.	3,76 €
MMET24c	u	Amtz mens p/pan encf 50us Amortización ménsula para pasarela de trabajo, especial para pantallas de encofrado de muros, considerando 50 usos.	2,23 €
MMET25cd	u	Amtz pantalla encf 0.65m 75us Amortización pantalla de encofrado de ancho 0.65m y altura 2.60m, para montar en dos sentidos, con superficie encofrante de contrachapado fenólico, baquelizado a dos caras, de 15mm de espesor, cantos protegidos con perfil metálico, ensamblaje formado por tres cerrojos, peso 24 kg/m ² , para apuntalar y aplomar mediante puntales telescópicos regulables, considerando 75 usos.	4,46 €



AYUNTAMIENTO DE VALÈNCIA
CUADRO DE PRECIOS DE URBANIZACIÓN

LISTADO DE MAQUINARIA VALORADO (Pres)

AYUNTAMIENTO DE VALENCIA. CUADRO DE PRECIOS DE URBANIZACIÓN 2021.02

CÓDIGO	UD	RESUMEN	PRECIO
MMET41aaaab	m ²	Alquiler diario entb zanja recta c/pnl acero 2.00 m Alquiler diario (día natural) de entibación cuajada en zanja recta, en terreno de gravas, para profundidad de excavación de 2.00 m y ancho de zanja entre 1.00 a 4.00 m, formada por paneles de acero de 3 ó 4 m de longitud y 1, 1.5 ó 2.15 m de altura, unidos en vertical mediante tornillos de aletas y en horizontal por codales transversales a la dirección de la zanja de resistencia 138 kN a compresión y 50kN a tracción, separación en planta de codales 3.74 ó 2.74 m (según el panel sea de 3 ó 4 m de longitud) incluso llaves de ajuste, tornillos de aletas, cascos protectores y eslingas de izado para su colocación con medios mecánicos, permitiendo el paso inferior de tuberías de hasta 2.50 m de diámetro, según las prescripciones DIN EN ISO 9001 y de certificado de seguridad de la Institución Reguladora de Obras Subterráneas Alemana (TBG).	0,30 €
MMET41aaagb	m ²	Alquiler diario entb zanja recta c/pnl acero 5.00 m Alquiler diario (día natural) de entibación cuajada en zanja recta, en terreno de gravas, para profundidad de excavación de 5.00 m y ancho de zanja entre 1.00 a 4.00 m, formada por paneles de acero de 3 ó 4 m de longitud y 1, 1.5 ó 2.15 m de altura, unidos en vertical mediante tornillos de aletas y en horizontal por codales transversales a la dirección de la zanja de resistencia 138 kN a compresión y 50kN a tracción, separación en planta de codales 3.74 ó 2.74 m (según el panel sea de 3 ó 4 m de longitud) incluso llaves de ajuste, tornillos de aletas, cascos protectores y eslingas de izado para su colocación con medios mecánicos, permitiendo el paso inferior de tuberías de hasta 2.50 m de diámetro, según las prescripciones DIN EN ISO 9001 y de certificado de seguridad de la Institución Reguladora de Obras Subterráneas Alemana (TBG).	0,30 €
MMET42aag	m ²	Alquiler diario entibación talud 5.00 m Alquiler diario (día natural) de entibación cuajada mediante pantalla de tablestacas para talud en terreno de gravas, considerando peso específico del suelo húmedo 18 kN/m ³ , ángulo de rozamiento interno 35°, cohesión c=0 kN/m ² y valores de S.P.T. menores a 30 golpes, con una profundidad de excavación de 5.00 m, con nivel freático por debajo de la profundidad de excavación o no detectado, considerando una sobrecarga de 10 kN/m ² , mediante pantalla en ménsula formada por tablestacas de módulo de resistencia 1063 cm ³ /m ² de pared y calidad de acero S270 GP (St Sp 45) de 9 m de longitud, incluso longitud de empotramiento y sobrante superior de 0.50 m para permitir la hinca.	0,45 €



AYUNTAMIENTO DE VALÈNCIA
CUADRO DE PRECIOS DE URBANIZACIÓN

LISTADO DE MAQUINARIA VALORADO (Pres)

AYUNTAMIENTO DE VALENCIA. CUADRO DE PRECIOS DE URBANIZACIÓN 2021.02

CÓDIGO	UD	RESUMEN	PRECIO
MMET42aai	m ²	Alquiler diario entibación talud 6.00 m Alquiler diario (día natural) de entibación cuajada mediante pantalla de tablestacas para talud en terreno de gravas, considerando peso específico del suelo húmedo 18 kN/m ³ , ángulo de rozamiento interno 35°, cohesión c=0 kN/m ² y valores de S.P.T. menores a 30 golpes, con una profundidad de excavación de 6.00 m, con nivel freático por debajo de la profundidad de excavación o no detectado, considerando una sobrecarga de 10 kN/m ² , mediante pantalla en ménsula formada por tablestacas de módulo de resistencia 1300 cm ³ /m ² de pared y calidad de acero S355 GP (St Sp S) de 11 m de longitud, incluso longitud de empotramiento y sobrante superior de 0.50 m para permitir la hinca.	0,46 €
MMET42aak	m ²	Alquiler diario entibación talud 7.00 m Alquiler diario (día natural) de entibación cuajada mediante pantalla de tablestacas para talud en terreno de gravas, considerando peso específico del suelo húmedo 18 kN/m ³ , ángulo de rozamiento interno 35°, cohesión c=0 kN/m ² y valores de S.P.T. menores a 30 golpes, con una profundidad de excavación de 7.00 m, con nivel freático por debajo de la profundidad de excavación o no detectado, considerando una sobrecarga de 10 kN/m ² , mediante pantalla en ménsula formada por tablestacas de módulo de resistencia 2480 cm ³ /m ² de pared y calidad de acero S355 GP (St Sp S) de 13 m de longitud, incluso longitud de empotramiento y sobrante superior de 0.50 m para permitir la hinca.	0,47 €
MMHA17a	u	Carretilla chapa 110l Carretilla de chapa de 110 l de capacidad.	64,40 €
MMMA.4aa	h	Compr diésel 3m ³ Compresor portátil diésel de 3 m ³ /min de caudal y 7 kilos de presión, incluso seguro.	2,60 €
MMMA.4ba	h	Compr diésel 4m ³ Compresor portátil diésel de 4 m ³ /min de caudal y 7 kilos de presión, incluso seguro.	3,05 €
MMMA.4ea	h	Compr diésel 10m ³ Compresor portátil diésel de 10 m ³ /min de caudal y 7 kilos de presión, incluso seguro.	7,58 €
MMMA.5aib	h	Grup eltg trif 22kva inso Grupo electrógeno trifásico insonorizado de potencia 22kva, incluso seguro.	3,72 €
MMMA.5akb	h	Grup eltg trif 45kva inso Grupo electrógeno trifásico insonorizado de potencia 45kva, incluso seguro.	5,06 €
MMMA.5bda	h	Grup eltg monof 7kva s/inso Grupo electrógeno monofásico sin insonorizar de potencia 7kva, incluso seguro.	2,33 €



AJUNTAMENT DE VALÈNCIA
CUADRO DE PRECIOS DE URBANIZACIÓN

LISTADO DE MAQUINARIA VALORADO (Pres)

AYUNTAMIENTO DE VALENCIA. CUADRO DE PRECIOS DE URBANIZACIÓN 2021.02

CÓDIGO	UD	RESUMEN	PRECIO
MMMA.8a	h	Radial Eléctrica Radial de tipo Eléctrica.	0,74 €
MMMA.8a01	h	Máq.cortadora eléct. radial de mano. Máquina cortadora radial de mano, eléctrica. Incluso discos de cualquier tipo y piezas accesorias, cableado y alargadera de conexión eléctrica y seguro.	3,24 €
MMMA.8b	h	Radial Gasolina Radial de tipo Gasolina.	1,36 €
MMMA.8b01	h	Máq.cortadora gasolina radial de mano. Máquina cortadora radial de mano, a gasolina. Incluso discos de cualquier tipo y piezas accesorias, cableado y alargadera de conexión eléctrica y seguro.	5,57 €
MMMA15a	h	Fratasadora Fratasadora mecánica para pavimentos de hormigón, con pala de 990mm de diámetro, motor de gasolina y peso de 90 kg.	4,12 €
MMMA17c	h	Cepilladora de alambres mecánica Cepilladora de alambres mecánica.	8,30 €
MMMA20a	h	Taladradora mecánica Taladradora eléctrica de mano por rotación incluida broca.	1,79 €
MMMA21a	h	Pistola inyección de mano Pistola de mano para inyecciones varias y sellados	2,03 €
MMMA24a	h	Cortadora asf y H Cortadora de asfalto y hormigón con una potencia de 7.5 CV. y una profundidad de corte de 90mm, incluso seguro.	9,00 €
MMMA26a	h	Motosoldadora portátil Motosoldadora eléctrica portátil de 7 kva a 220 V y 10 kva a 380 V, incluso seguro.	2,32 €
MMMA35a	h	Bituminadora Bituminadora.	39,66 €
MMMA37a	h	Motosierra Motosierra.	1,64 €
MMMA39a	h	Bomba agua el 300l/m Bomba eléctrica sumergible para extracción de agua, de caudal 300 l/m y potencia 0.40 CV, incluso manguera de 1.5m y seguro.	1,76 €
MMMA42a	h	Motosierra de poda Motosierra profesional de poda, con una potencia de 0.74 kW/CV y una longitud de corte de 25 cm.	2,41 €
MMMA42a1	h	Motosierra 50 cm de espada Motosierra 50 cm de espada	3,00 €



AYUNTAMIENTO DE VALÈNCIA
CUADRO DE PRECIOS DE URBANIZACIÓN

LISTADO DE MAQUINARIA VALORADO (Pres)

AYUNTAMIENTO DE VALENCIA. CUADRO DE PRECIOS DE URBANIZACIÓN 2021.02

CÓDIGO	UD	RESUMEN	PRECIO
MMMA44a	h	Máquina orbital Máquina orbital de tres platos.	11,92 €
MMMA45a	h	Motocultor Motocultor.	26,81 €
MMMA48a	h	Tractor agrícola Tractor agrícola de 60 CV de potencia.	22,00 €
MMMA50a	h	Acc arado/subsolador tractor Accesorio arado/subsolador para tractor agrícola tractor.	0,09 €
MMMA50b	h	Acc fresadora/rotovator tractor Accesorio fresadora/rotovator para tractor agrícola tractor.	0,14 €
MMMC.1b	h	Rodillo autpro 10 T Rodillo compactador autopropulsado de 10 toneladas.	49,41 €
MMMC.1c	h	Rodillo autpro 15,5 T Rodillo compactador autopropulsado de 15,5 toneladas.	55,07 €
MMMC.1d	h	Rodillo autpro 17 T Rodillo compactador autopropulsado de 17 toneladas.	61,18 €
MMMC.2a	h	Rodillo cpto autpro tándem Rodillo compactador autopropulsado tándem.	52,00 €
MMMC.3aa	h	Bandeja vibratoria compactadora Bandeja vibratoria compactadora de peso 90kg con una longitud de planchas de 490x450cm.	2,86 €
MMMC.3bb	h	Band vibr 140kg 660x600 cm Bandeja vibratoria compactadora de peso 140kg con una longitud de planchas de 660x600cm.	3,41 €
MMMC.4ad	h	Fresadora Asfalto W-1500DC Fresadora de Asfalto modelo W-1500DC.	220,00 €
MMMC.4bd	h	Fresadora Hormigón W-1500DC Fresadora de Hormigón modelo W-1500DC.	275,00 €
MMMC.5a	h	Apisonadora 45 CV Apisonadora de tipo tandem de potencia 45 CV.	29,61 €
MMMC.5b	h	Apisonadora 50 CV Apisonadora de tipo triciclo de potencia 50 CV.	31,05 €
MMMC.6a	h	Motoniveladora 75 CV Motoniveladora provista de una hoja o cuchilla cortadora utilizada para nivelar suelos con una potencia de 75 CV.	43,08 €
MMMC.6b	h	Motoniveladora 135 CV Motoniveladora provista de una hoja o cuchilla cortadora utilizada para nivelar suelos con una potencia de 135 CV.	62,15 €
MMMC.6c	h	Motoniveladora 140 CV Motoniveladora provista de una hoja o cuchilla cortadora utilizada para nivelar suelos con una potencia de 140 CV.	63,49 €



AYUNTAMIENTO DE VALÈNCIA
CUADRO DE PRECIOS DE URBANIZACIÓN

LISTADO DE MAQUINARIA VALORADO (Pres)

AYUNTAMIENTO DE VALENCIA. CUADRO DE PRECIOS DE URBANIZACIÓN 2021.02

CÓDIGO	UD	RESUMEN	PRECIO
MMMC.6e	h	Motoniveladora 180 CV Motoniveladora provista de una hoja o cuchilla cortadora utilizada para nivelar suelos con una potencia de 180 CV.	77,35 €
MMMC.6f	h	Motoniveladora 220 CV Motoniveladora provista de una hoja o cuchilla cortadora utilizada para nivelar suelos con una potencia de 220 CV.	88,00 €
MMMC.7a	h	Motoniveladora con Traílla y Pala Motoniveladora con Traílla y pala provista de una hoja o cuchilla cortadora utilizada para nivelar suelos.	54,00 €
MMMC.8ca	h	Rulo vibr tándem 3000 kg Rulo vibrante de tipo tándem y con un peso de 3000 kilogramos	10,50 €
MMMC.9a	h	Trac rodll cpto 5 T Tractor con rodillo compactador de 5 toneladas.	48,00 €
MMMC10a	h	Regla vibrante Regla vibrante de 3 a 6m.	2,50 €
MMMC12a	h	Compctr neum 120CV 25T Compactador de neumáticos de 120 C.V. y 25 Tm.	51,11 €
MMMC13a	h	Rulo manual Rulo manual.	1,12 €
MMMC21a	h	Rodillo jardinería Rodillo autopropulsado de 90 cm y 1 kg/cm de peso sobre la generatriz.	5,00 €
MMMD.1aa	h	Martll picador 80mm Martillo picador con un diámetro de 80mm.	3,28 €
MMMD.2a	h	Martillo eléc demoledor Martillo demoledor eléctrico, incluso seguro.	3,36 €
MMMD.3af	h	Compr portátil caudal 12m3 Compresor portátil con un caudal de 12m3.	11,63 €
MMMD.3ax	h	Equipo completo compresor + martillo Equipo completo de compresor compuesto por compresor insonorizado, goma y martillo	10,90 €
MMMD.3ee	h	Compr gasoil caudal 10m3 Compresor gasoil con un caudal de 10m3.	10,50 €
MMMD.4c	u	Compresor aire 75 cv Compresor de aire de 75 C.V. y 10 atmósferas de presión de 1000x1150x1300mm accionado por motor eléctrico trifásico.	11,36 €



AYUNTAMIENTO DE VALÈNCIA
CUADRO DE PRECIOS DE URBANIZACIÓN

LISTADO DE MAQUINARIA VALORADO (Pres)

AYUNTAMIENTO DE VALENCIA. CUADRO DE PRECIOS DE URBANIZACIÓN 2021.02

CÓDIGO	UD	RESUMEN	PRECIO
MMMD12a	h	Fresadora de pavimento Fresadora de pavimento de accionamiento manual , con un ancho de trabajo de 225 mm, para la eliminación del marcado en cualquier tipo de pavimento, imperfecciones en juntas y remates, apertura del poro para aplicación de tratamientos, rebaje de superficies, etc.	44,00 €
MMMD14a	h	Equipo de oxicorte Equipo de oxicorte, con acetileno como combustible y oxígeno como comburente.	9,00 €
MMME.1abb	h	Retro de neum s/palaftrl 0,4m3 Retroexcavadora de neumáticos de potencia 67 caballos de vapor, sin pala frontal y capacidad de la cuchara retroexcavadora de 0,4m3.	41,01 €
MMME.1baa	h	Retro de neum c/palaftrl 0,34m3 Retroexcavadora de neumáticos de potencia 70 caballos de vapor, con pala frontal y capacidad de la cuchara retroexcavadora de 0,34m3.	50,44 €
MMME.1cbc	h	Retro de neum s/palaftrl 0,8m3 Retroexcavadora de neumáticos de potencia 90 caballos de vapor, sin pala frontal y capacidad de la cuchara retroexcavadora de 0,8m3.	48,39 €
MMME.1dbd	h	Retro de neum s/palaftrl 0,855m3 Retroexcavadora de neumáticos de potencia 92 caballos de vapor, sin pala frontal y capacidad de la cuchara retroexcavadora de 0,855m3.	56,69 €
MMME.1ebe	h	Retro de neum s/palaftrl 1,33m3 Retroexcavadora de neumáticos de potencia 105 caballos de vapor, sin pala frontal y capacidad de la cuchara retroexcavadora de 1,33m3.	64,98 €
MMME.2fd	h	Retro de orugas 150cv 1,4m3 Retroexcavadora de orugas de potencia 150 caballos de vapor con una capacidad de la cuchara retroexcavadora de 1,4m3.	87,00 €
MMME.2fe	h	Retro de orugas 150cv 1,5m3 Retroexcavadora de orugas de potencia 150 caballos de vapor con una capacidad de la cuchara retroexcavadora de 1,5m3.	97,36 €
MMME.2gf	h	Retro de orugas 247cv 1,9m3 Retroexcavadora de orugas de potencia 247 caballos de vapor con una capacidad de la cuchara retroexcavadora de 1,9m3.	105,28 €
MMME.5a	h	Mini pala-retro Mini pala cargadora con retro.	28,46 €
MMME.7a	h	Retroexcavadora con martillo Excavadora con martillo rompedor de 80 mm de diámetro, 390 kg de peso y con una frecuencia de 600-800 golpes/min.	89,00 €



AYUNTAMENT DE VALÈNCIA
CUADRO DE PRECIOS DE URBANIZACIÓN

LISTADO DE MATERIALES VALORADO (Pres)

AYUNTAMIENTO DE VALENCIA. CUADRO DE PRECIOS DE URBANIZACIÓN 2021.02

CÓDIGO	UD	RESUMEN	PRECIO
PUVA.1aa	m ²	Bordillo horm MC 20x10cm Bordillo de hormigón monocapa de 20x30cm.	1,92 €
PUVA.1ab	m ²	Bordillo horm DC 20x10cm Bordillo de hormigón doble capa de 20x10cm.	2,40 €
PUVA.1ba	m ²	Bordillo horm MC 20x30cm Bordillo de hormigón monocapa de 20x10cm.	3,60 €
PUVA.1bb	m ²	Bordillo horm DC 20x30cm Bordillo de hormigón doble capa de 20x30cm.	4,50 €
PUVA.1ca	m ²	Bordillo horm MC 22x20cm Bordillo de hormigón monocapa de 25x15cm.	3,77 €
PUVA.1cb	m ²	Bordillo horm DC 22x20cm Bordillo de hormigón doble capa de 22x20cm.	4,71 €
PUVA.1da	m ²	Bordillo horm MC 25x15cm Bordillo de hormigón monocapa de 22x20cm.	3,28 €
PUVA.1db	m ²	Bordillo horm DC 25x15cm Bordillo de hormigón doble capa de 25x15cm.	4,10 €
PUVA.2a	m	Rigola de Granito Rigola de granito.	9,87 €
PUVA.3a	m	Bordillo clz 12x25 Bordillo recto de caliza 12x25cm.	18,20 €
PUVA.3b	m	Bordillo clz 20x25 Bordillo recto de caliza 20x25cm.	21,80 €
PUVA.4a	m	Rigola horm 6x20x50cm Rigola de hormigón de 6x20x50cm	1,36 €
PUVA.4b	m	Rigola horm 8x20x50cm Rigola de hormigón de 8x20x50cm	1,52 €
PUVA.4c	m	Rigola horm 10x30x50cm Rigola de hormigón de 10x30x50cm	1,96 €
PUVA10aaa	m	Bordillo gra recto 12x25 Bordillo de granito recto de 12x25cm	16,81 €
PUVA10aab	m	Bordillo gra recto 15x25 Bordillo de granito recto de 15x25cm	18,72 €
PUVA10aac	m	Bordillo gra recto 20x25 Bordillo de granito recto de 20x25cm	22,92 €
PUVA110001BO	u	Bordillo hormigón 50cm decorativo esp 10 varios tamaños Bordillo hormigón 50cm decorativo esp 10 varios tamaños	3,00 €



AYUNTAMIENTO DE VALÈNCIA
CUADRO DE PRECIOS DE URBANIZACIÓN

LISTADO DE MAQUINARIA VALORADO (Pres)

AYUNTAMIENTO DE VALENCIA. CUADRO DE PRECIOS DE URBANIZACIÓN 2021.02

CÓDIGO	UD	RESUMEN	PRECIO
MMME.8a	h	Suplemento por martillo picador Suplemento por martillo picador en retroexcavadora.	20,00 €
MMME12.v01	h	Retroexcavadora con bivalva batilón Retroexcavadora con bivalva batilón	35,62 €
MMMG.5b	me	Grúa móvil s/plat 30T Grúa móvil sin plataforma de capacidad 30 toneladas.	141,75 €
MMMG12a	h	Grúa autopropulsada 12T Grúa autopropulsada de 12T.	57,33 €
MMMG12b	h	Grúa autopropulsada 20T Grúa autopropulsada de 20T.	66,70 €
MMMG12c	h	Grúa autopropulsada 24T Grúa autopropulsada de 24T.	74,90 €
MMMG12d	h	Grúa autopropulsada 30T Grúa autopropulsada de 30T.	78,74 €
MMMG13a	h	Camión grúa 6 T Camión grúa con potencia de grúa 6 T.	44,69 €
MMMG13b	h	Cmn grúa 12T Camión grúa con potencia de grúa 12 T.	57,45 €
MMMG14a	h	Cmn grúa cesta 10 m Camión grúa con cesta hasta 10 m de altura.	35,69 €
MMMG14b		Cmn grúa cesta 12 m Camión grúa con cesta hasta 12 m de altura.	37,54 €
MMMG14c		Cmn grúa cesta 15 m Camión grúa con cesta hasta 15 m de altura.	42,25 €
MMMG14d		Cmn grúa cesta 20 m Camión grúa con cesta hasta 20 m de altura.	48,81 €
MMMG14e	h	Cmn grúa cesta 35 m Camión grúa con cesta hasta 35 m de altura.	82,42 €
MMMG15.90201	h	De vehículo, camión cesta, camión grúa o camión transporte. De vehículo, camión cesta, camión grúa o camión transporte.	39,91 €
MMMH.3aac	h	Hgn el conve 160l Hormigonera convencional portátil accionada por motor eléctrico, con una capacidad de amasado de 160 litros, incluso seguro.	1,54 €
MMMH.3cae	h	Hgn diésel conve 300l Hormigonera convencional portátil accionada por motor diésel, con una capacidad de amasado de 300 litros, incluso seguro.	2,58 €



AYUNTAMIENTO DE VALÈNCIA
CUADRO DE PRECIOS DE URBANIZACIÓN

LISTADO DE MAQUINARIA VALORADO (Pres)

AYUNTAMIENTO DE VALENCIA. CUADRO DE PRECIOS DE URBANIZACIÓN 2021.02

CÓDIGO	UD	RESUMEN	PRECIO
MMMH.5a	h	Vibrador gas alta frec 2agj Vibrador gasolina alta frecuencia de dos agujas para hormigón, incluso seguro.	6,34 €
MMMH.5c	h	Vibrador gasolina aguja ø30-50mm Vibrador para hormigón de gasolina con aguja de diámetro 30-50mm incluso seguro.	1,42 €
MMMH.9a	h	Extendedora hormigón Extendedora de pavimentos de hormigón.	75,61 €
MMMK15a	h	Equipo corte jnt hormigón Equipo para corte de juntas de hormigón.	13,24 €
MMMK26a	h	Vibrohincador para grúa Vibrohincadores con frecuencia variable accionado por grupo diésel-hidráulico, para colgar de grúa estacionada, para tablestacas de cualquier longitud y en terrenos con resistencia a la hinca moderada.	250,00 €
MMML.3a	h	Equipo lanza agua limpieza Equipo lanza de agua para limpieza.	5,61 €
MMML.6a	h	Equipo de inyección resinas Equipo de inyección resinas.	1,25 €
MMML11a	h	Equipo chorro aire presión Equipo de chorro de aire a presión.	3,86 €
MMML22b	h	Hidrolimpiadora agua caliente Hidrolimpiadora de agua caliente a presión mediana.	4,00 €
MMML24a	h	Pulidora de suelos Pulidora indicada para rebajar y pulir suelos pétreos, monofásica, depósito de agua de 16 litros, disco de diámetro de 250mm, peso de 90 kg y potencia de 2.20 kw, se le pueden acoplar distintos juegos de piedra de diferentes granos para conseguir varios acabados.	4,12 €
MMML33	h	Maquina succionadora para limpieza aglomerado drenante Maquina succionadora para limpieza aglomerado drenante	65,00 €
MMMR.1aa	h	Pala crgra de neum 38cv 0,6m3 Pala cargadora de neumáticos de potencia 38 caballos de vapor con una capacidad de carga en pala de 0,6m3.	37,18 €
MMMR.1bb	h	Pala crgra de neum 102cv 1,7m3 Pala cargadora de neumáticos de potencia 102 caballos de vapor con una capacidad de carga en pala de 1,7m3.	44,61 €
MMMR.1cd	h	Pala crgra de neum 167cv 2,7m3 Pala cargadora de neumáticos de potencia 167 caballos de vapor con una capacidad de carga en pala de 2,7m3.	65,59 €
MMMR.1de	h	Pala crgra de neum 179cv 3,2m3 Pala cargadora de neumáticos de potencia 179 caballos de vapor con una capacidad de carga en pala de 3,2m3.	55,76 €



AYUNTAMENT DE VALÈNCIA
CUADRO DE PRECIOS DE URBANIZACIÓN

LISTADO DE MAQUINARIA VALORADO (Pres)

AYUNTAMIENTO DE VALENCIA. CUADRO DE PRECIOS DE URBANIZACIÓN 2021.02

CÓDIGO	UD	RESUMEN	PRECIO
MMMR.2dc	h	Pala crgra de oruga 128cv 1.5m3 Pala cargadora de neumáticos de potencia 128 caballos de vapor con capacidad de pala de 1,5m3.	84,41 €
MMMR.2ed	h	Pala crgra de oruga 135cv 1,8m3 Pala cargadora de neumáticos de potencia 135 caballos de vapor con capacidad de pala de 1,8m3.	71,69 €
MMMR.3a	h	Minicrgdra neum cap 272kg Minicargadora de neumáticos de capacidad 272kg.	18,26 €
MMMR.3b	h	Minicrgdra neum cap 590kg Minicargadora de neumáticos de capacidad 590kg.	22,90 €
MMMT.1ab	h	Cmm grúa autocg 13t s/JIC Camión grua palfinger autocargante con capacidad de levantamiento de 13 T y sin terminal JIC.	53,48 €
MMMT.1bb	h	Cmn grúa autcg 24.5 T s/JIC Camión grua palfinger autocargante con capacidad de levantamiento de 24.5 T y sin terminal JIC.	68,16 €
MMMT.4a	h	Camión cuba 7000l Camión cuba de 7000 litros de capacidad.	48,29 €
MMMT.4b	h	Camión cuba 10000l Camión cuba de 10000 litros de capacidad.	51,59 €
MMMT.5a	h	Camión cisterna 8 m³ Camión cisterna de capacidad 8 m³.	54,97 €
MMMT.5aaa	h	Cmn de transp 10T 8m3 2ejes Camión de transporte de 10 toneladas con una capacidad de 8 metros cúbicos y 2 ejes.	25,71 €
MMMT.5bbb	h	Cmn de transp 12T 10m3 3ejes Camión de transporte de 12 toneladas con una capacidad de 10 metros cúbicos y 3 ejes.	42,29 €
MMMT.5cca	h	Cmn de transp 15T 12m3 2ejes Camión de transporte de 15 toneladas con una capacidad de 12 metros cúbicos y 2 ejes.	49,05 €
MMMT.7a	h	Cmn bñr 30T Camión bañera de 30 toneladas.	56,23 €
MMMT.9a	h	Cmn grúa p/descarga tb H Camión grúa con útil para descarga de tubos de hormigón, compuesto de tijera y puente.	56,02 €
MMMT10a	h	Cmn cisterna 8 m3 Camión cisterna de capacidad 8m3.	54,97 €
MMMT10b	h	Cmn cisterna bit 8m3 Camión cisterna bituminador con grupo de calefacción y bomba de 170 CV y 8m3 de capacidad.	84,57 €



AJUNTAMENT DE VALÈNCIA
CUADRO DE PRECIOS DE URBANIZACIÓN

LISTADO DE MAQUINARIA VALORADO (Pres)

AYUNTAMIENTO DE VALENCIA. CUADRO DE PRECIOS DE URBANIZACIÓN 2021.02

CÓDIGO	UD	RESUMEN	PRECIO
MMMT12a1	u	Vehículo ligero (sin conductor) Vehículo ligero (sin conductor)	5,10 €
MMMT14a	h	Camión 12tm extendedora grv 10m3 Camión de 12 tm., de 10m3 de capacidad, con extendedora de gravilla.	45,43 €
MMMW.2a	h	Barrdr mecánica autpro 20 CV Barredora mecánica autoportante 20 CV.	30,00 €
MMMW.2e	h	Barrdr rotación con aire Barredora rotación con aire.	32,88 €
MMMW.5a	h	Extndor aglomer 70cv oruga Extendedora de aglomerado de 70 CV sobre orugas.	126,16 €
MMMW.7a	h	Planta asf móvil 60-80tm/h Planta asfáltica móvil de 215 CV y 60-80 Tm/h.	429,20 €
MMMW.8aa	h	Maq pintabanda pulv p/pint conve Máquina pintabanda autopropulsada para aplicación de pintura convencional, mediante pulverización, en señalización horizontal de carreteras.	27,00 €
MMMW.8xx1	h	Maq pintabanda pulv manual Máquina pintabanda semiautomática manual para aplicación de pintura convencional.	6,78 €
MMMW19a	h	Eq extensión lechada bit 10t Equipo de extensión de lechada bituminosa de 10 toneladas.	116,20 €
MMMW20a	h	Extendedora de aglomerado Extendedora de aglomerado.	90,00 €
MMMW21a	h	Ahoyadora Ahoyadora de gasolina de 1.5 Kw de potencia, 49 c.c. de cilindrada, diámetro de broca de 5-25 cm y longitud de broca de 90 cm, para colocación de empalizadas, postes y árboles, para manipular por un 1-2 operarios.	3,75 €
MMMW22a	h	Hincadora de postes Hincadora de postes con sistema de fijación a camión, con doble conexión hidráulica, presión de bomba hidráulica de 30 a 60 l, presión máxima de 15 Mpa, potencia de 600 Julios y una capacidad media de 690 a 950 golpes por minuto.	27,00 €
MMMW23a	h	Camión grúa con cesta 10 m. Camión grua con cesta hasta 10 m. de altura.	15,50 €
MMMW30a	h	Vehículo ligero. Vehículo ligero.	5,75 €
MMMY19a	h	Grupo soldar Grupo para soldar monofásico, tensión de 220 voltios con un diámetro de electrodo de 4,5 milímetros.	2,70 €



AJUNTAMENT DE VALÈNCIA
CUADRO DE PRECIOS DE URBANIZACIÓN

LISTADO DE MAQUINARIA VALORADO (Pres)

AYUNTAMIENTO DE VALENCIA. CUADRO DE PRECIOS DE URBANIZACIÓN 2021.02

CÓDIGO	UD	RESUMEN	PRECIO
MPCR.3a	u	Gancho de sujeción y montaje Ganchos de hierro galvanizado para la sujeción y montaje de la red.	2,85 €
N_MAUX_01	m ²	Andamios y apeos	1,75 €
N_MMC_05	h	Equipo de presión	1,25 €
N_MMM991	h	Georadar GPR con operario	65,25 €
N_MMMT_99	h	Camión Bomba presión con equipo de aspiración	75,25 €
PU.AN.001	h	Grúa telesc.autoprop.de 25/30 t. pluma 26m + plumines auxiliares Camión grúa telescópica de 25/30 toneladas, autopropulsada, con pluma de 26 m. Incluyendo plumines auxiliares y cesta para personal y posibles contrapesos adicionales. Tiempo mínimo cuatro horas.	58,80 €
PU.AN.C4.1	h	Grúa telesc.autoprop.de 25/30 t. pluma 26m + plumines auxiliares Camión grúa telescópica de 25/30 toneladas, autopropulsada, con pluma de 26 m. Incluyendo plumines auxiliares y cesta para personal y posibles contrapesos adicionales. Tiempo mínimo cuatro horas.	58,80 €
XXXX.1b	h	Osciloscopio. Osciloscopio.	0,37 €
XXXX.1e	h	Registrador variaciones de tensión. Registrador variaciones de tensión.	0,75 €
vU01NC.003	h	Grúa telesc.autoprop.de 25/30 t. pluma 26m + plumines auxiliares Camión grúa telescópica de 25/30 toneladas, autopropulsada, con pluma de 26 m. Incluyendo grústa, plumines auxiliares y cesta para personal y posibles contrapesos adicionales. Tiempo mínimo cuatro horas.	58,80 €
vU01NC.004	h	Grúa telesc.autoprop.de 35/40 t. pluma 30m + plumines auxiliares Camión grúa telescópica de 35/40 toneladas, autopropulsada, con pluma de 30 m. Incluyendo grústa, plumines auxiliares y cesta para personal y posibles contrapesos adicionales. Tiempo mínimo cuatro horas.	76,39 €
vU01NC.005	h	Grúa telesc.autoprop.de 50/55 t. pluma 40m + plumines auxiliares Camión grúa telescópica de 50/55 toneladas, autopropulsada, con pluma de 40 m. Incluyendo grústa, plumines auxiliares y cesta para personal y posibles contrapesos adicionales. Tiempo mínimo cuatro horas.	101,85 €



AYUNTAMIENTO DE VALÈNCIA
CUADRO DE PRECIOS DE URBANIZACIÓN

LISTADO DE MAQUINARIA VALORADO (Pres)

AYUNTAMIENTO DE VALENCIA. CUADRO DE PRECIOS DE URBANIZACIÓN 2021.02

CÓDIGO	UD	RESUMEN	PRECIO
vU01NC.006	h	Grúa telesc.autoprop.de 60/70 t. pluma 42m + plumines auxiliares Camión grúa telescópica de 60/70 toneladas, autopropulsada, con pluma de 42 m. Incluyendo gruista, plumines auxiliares y cesta para personal y posibles contrapesos adicionales. Tiempo mínimo cinco horas.	119,70 €
vU01NC.007	h	Grúa telesc.autoprop.de 80/90 t. pluma 48m + plumines auxiliares Camión grúa telescópica de 80/90 toneladas, autopropulsada, con pluma de 48 m. Incluyendo gruista, plumines auxiliares y cesta para personal y posibles contrapesos adicionales. Tiempo mínimo seis horas	161,44 €
vU01NC.008	h	Grúa telesc.autoprop.de 100/110 t. pluma 52m + plumines auxiliar Camión grúa telescópica de 100/110 toneladas, autopropulsada, con pluma de 52 m. Incluyendo gruista, plumines auxiliares y cesta para personal y posibles contrapesos adicionales. Tiempo mínimo seis horas	180,60 €
vU01NC.009	h	Grúa telesc.autoprop.de 120/130 t. pluma 47m + plumines auxiliar Camión grúa telescópica de 120/130 toneladas, autopropulsada, con pluma de 47 m. Incluyendo gruista, plumines auxiliares y cesta para personal y posibles contrapesos adicionales. Tiempo mínimo seis horas	201,60 €
vU01NC.010	h	Grúa telesc.autoprop.de 160/180 t. pluma 52m + plumines auxiliar Camión grúa telescópica de 160/180 toneladas, autopropulsada, con pluma de 52 m. Incluyendo gruista, plumines auxiliares y cesta para personal y posibles contrapesos adicionales. Tiempo mínimo siete horas	239,40 €
vU01NC.011	h	Grúa telesc.autoprop.de 250/275 t. pluma 72m + plumines auxiliar Camión grúa telescópica de 250/275 toneladas, autopropulsada, con pluma de 72 m. Incluyendo gruista, plumines auxiliares y cesta para personal y posibles contrapesos adicionales. Tiempo mínimo diez horas	322,35 €
vU01NC.012	d	Plataforma aérea articulada, altura trab.12,00 m Plataforma aérea articulada, motor diésel, para una altura de trabajo de 12 m. Incluyendo todos los accesorios y la puesta en obra, seguro obligatorio, combustible y tasa fija de reciclaje por servicio. Se facturará por días naturales, sin fraccionarse. No se incluyen los portes de la máquina	66,15 €
vU01NC.013	d	Plataforma aérea articulada, altura trab.16,00 m Plataforma aérea articulada, motor diésel, para una altura de trabajo de 16 m. Incluyendo todos los accesorios y la puesta en obra, seguro obligatorio, combustible y tasa fija de reciclaje por servicio. Se facturará por días naturales, sin fraccionarse. No se incluyen los portes de la máquina.	76,65 €



AYUNTAMIENTO DE VALÈNCIA
CUADRO DE PRECIOS DE URBANIZACIÓN

LISTADO DE MAQUINARIA VALORADO (Pres)

AYUNTAMIENTO DE VALENCIA. CUADRO DE PRECIOS DE URBANIZACIÓN 2021.02

CÓDIGO	UD	RESUMEN	PRECIO
vU01NC.014	d	Plataforma aérea articulada, altura trab.17,60 m Plataforma aérea articulada, motor diésel, para una altura de trabajo de 17,60 m. Incluyendo todos los accesorios y la puesta en obra, seguro obligatorio, combustible y tasa fija de reciclaje por servicio. Se facturará por días naturales, sin fraccionarse. No se incluyen los portes de la máquina	88,20 €
vU01NC.015	d	Plataforma aérea articulada, altura trab.21,00 m Plataforma aérea articulada, motor diésel, para una altura de trabajo de 21 m. Incluyendo todos los accesorios y la puesta en obra, seguro obligatorio, combustible y tasa fija de reciclaje por servicio. Se facturará por días naturales, sin fraccionarse. No se incluyen los portes de la máquina	122,85 €
vU01NC.016	d	Plataforma aérea articulada, altura trab.26,00 m Plataforma aérea articulada, motor diésel, para una altura de trabajo de 26 m. Incluyendo todos los accesorios y la puesta en obra, seguro obligatorio, combustible y tasa fija de reciclaje por servicio. Se facturará por días naturales, sin fraccionarse. No se incluyen los portes de la máquina	159,60 €
vU01NC.017	d	Plataforma aérea articulada, altura trab.31,80 m Plataforma aérea articulada, motor diésel, para una altura de trabajo de 31,80 m. Incluyendo todos los accesorios y la puesta en obra, seguro obligatorio, combustible y tasa fija de reciclaje por servicio. Se facturará por días naturales, sin fraccionarse. No se incluyen los portes de la máquina	217,35 €
vU01NC.018	d	Plataforma elevadora tijera, altura máx. 10,00 m. Plataforma elevadora de tijera con estabilizador, motorizada a gasoil, con altura máxima de elevación 10 m. Incluyendo todos los accesorios y la puesta en obra, seguro obligatorio, combustible y tasa fija de reciclaje por servicio. Se facturará por días naturales, sin fraccionarse. No se incluyen los portes de la máquina	55,65 €
vU01NC.019	d	Plataforma elevadora tijera, altura máx. 12,00 m. Plataforma elevadora de tijera con estabilizador, motorizada a gasoil, con altura máxima de elevación 12 m. Incluyendo todos los accesorios y la puesta en obra, seguro obligatorio, combustible y tasa fija de reciclaje por servicio. Se facturará por días naturales, sin fraccionarse. No se incluyen los portes de la máquina	65,10 €
vU01NC.020	d	Plataforma elevadora tijera, altura máx. 16,00 m. Plataforma elevadora de tijera con estabilizador, motorizada a gasoil, con altura máxima de elevación 16 m. Incluyendo todos los accesorios y la puesta en obra, seguro obligatorio, combustible y tasa fija de reciclaje por servicio. Se facturará por días naturales, sin fraccionarse. No se incluyen los portes de la máquina	76,65 €
vU01NC.023	u	Portes de plataform. artic o tijera de alt. 16,00-17,60 m. Transporte de plataformas aéreas motor diésel tipo articuladas o de tijera, con una altura de trabajo comprendido entre 16,00 y 17,60 m. Incluye porte y reporte	140,00 €



AYUNTAMIENTO DE VALÈNCIA
CUADRO DE PRECIOS DE URBANIZACIÓN

LISTADO DE MAQUINARIA VALORADO (Pres)

AYUNTAMIENTO DE VALENCIA. CUADRO DE PRECIOS DE URBANIZACIÓN 2021.02

CÓDIGO	UD	RESUMEN	PRECIO
vU01NC.024	u	Portes de plataform. artic o tijera de alt. 21,00 m. Transporte de plataformas aéreas motor diésel tipo articuladas o de tijera, con una altura de trabajo comprendido de 21,00 m. Incluye porte y reporte	180,00 €
vU01NC.025	u	Portes de plataform. artic o tijera de alt. 26,00-31,80 m. Transporte de plataformas aéreas motor diésel tipo articuladas o de tijera, con una altura de trabajo comprendido entre 26-31,80 m. Incluye porte y reporte	240,00 €
vU02A09	h	Camión-grúa autocargante 30 t. pluma 20m mando a dist. Camión grúa autocargante de hasta 30 toneladas, con pluma de 20 m. camión 2 ejes equipado con mando a distancia. Incluyendo conductor-gruista. Tiempo mínimo 3 horas	43,68 €
vU02A10	h	Camión-grúa autocargante 40 t. pluma 25m mando a dist. Camión grúa autocargante de hasta 40 toneladas, con pluma de 25 m. camión 2 ejes equipado con mando a distancia. Incluyendo conductor-gruista. Tiempo mínimo 3 horas	48,51 €
vU02A11	d	Carretilla elevadora diésel 6m altura y 2500kg Carretilla elevadora diésel con 6 metros de elevación y 2500 kilogramos de peso. Incluyendo todos los accesorios y la puesta en obra, seguro obligatorio, combustible y tasa fija de reciclaje por servicio. Se facturará por días naturales, sin fraccionarse. No se incluyen los portes de la máquina	58,00 €
vU02A12	d	Cortina de protección derribos especiales Cortina de protección realizada en caucho con contrapesos rigidizadores, de dimensiones 10m x 10m, utilizada para derribos en los cuales la altura del edificio o las circunstancias del mismo pueda generar un riesgo incontrolado para la vía pública. No incluye la grúa necesaria para sujetar la cortina durante los trabajos, ni el porte y reporte de la cortina a obra con góndola de 30 t..	60,00 €
vU02A13	h	Excavad.orugas 316cv con cizalla brazo de 13m Excavadora hidráulica de orugas de potencia 316 caballos de vapor, equipada con cizalla para demoliciones, con brazo de altura total 13 m. Tiempo mínimo 8 horas. Sin incluir el montaje y desmontaje del brazo con camión grúa autoportante y sin incluir porte y reporte de la máquina a obra con góndola.	140,00 €
vU02A14	h	Excavad.orugas 316cv con cizalla brazo de 28m Excavadora hidráulica de orugas de potencia 316 caballos de vapor, equipada con cizalla para demoliciones, con brazo de altura total 28 m. Tiempo mínimo 8 horas. Sin incluir el montaje y desmontaje del brazo con camión grúa autoportante y sin incluir porte y reporte de la máquina a obra con góndola.	240,00 €



AYUNTAMENT DE VALÈNCIA
CUADRO DE PRECIOS DE URBANIZACIÓN

LISTADO DE MAQUINARIA VALORADO (Pres)

AYUNTAMIENTO DE VALENCIA. CUADRO DE PRECIOS DE URBANIZACIÓN 2021.02

CÓDIGO	UD	RESUMEN	PRECIO
vU02A15	h	Excavad.orugas 316cv cuchara 3.73m3 Excavadora hidráulica de orugas de potencia 316 caballos de vapor, con una capacidad de cuchara de 3,73m3 y brazo corto con altura total de 13m, preparada para acoplar cizalla para demoliciones. Tiempo mínimo 6 horas. Sin incluir porte y reporte de la máquina a obra.	100,00 €
vU02A16	h	Góndola 30 t.de transporte maquinaria Góndola de 30t. para transporte de maquinaria y elementos a pie de obra como brazo con cizalla de 28 m, o cortina de protección etc. Tiempo mínimo 6 horas	53,00 €
vU02A17	h	Pala frontal neumátic. en incendios Pala cargadora frontal de neumáticos, en labores de extinción de incendios, utilizada en condiciones de trabajo con riesgo elevado de incendio de la propia máquina y de los neumáticos, así como de desgaste y deterioro excesivo de los mismos, bajo las órdenes del personal técnico de bomberos. Utilizada en casos de extrema urgencia y sin posibilidad de otra actuación.	129,96 €
vU02A18	u	Portes de plataform. artic, tijera o carret.elvad. de alt. 10,00-15,00 m. Transporte de plataformas aéreas motor diésel tipo articuladas, de tijera o carretillas elevadoras, con una altura de trabajo comprendido entre 10,00 y 15,00 m. Incluye porte y reporte	110,00 €
vU02A19	h	Robot teledirigido para demoliciones Robot teledirigido sobre orugas del tipo Brokk 90 o similar para demoliciones en espacios reducidos, con complejidad y riesgo. Motor eléctrico de 11Kw y brazo hidráulico con cazo o con martillo hidráulico en tres secciones, con 3.6 m de alcance. Tiempo mínimo 8 horas. No se incluye el porte y reporte de la máquina a obra.	60,00 €
vU02A20	u	Transp.espec.excav.orug. 316cv i/ brazo corto Transporte especial con góndola para excavadora de orugas de 316 cv, incluyendo coche piloto y autorización complementaria de circulación.	700,00 €
vU12G01	h	Camión de succión aguas residuales, horas sucesivas Camión succionador de aguas residuales, a partir de la segunda hora en el emplazamiento de trabajo. Precio para horario de trabajo de lunes a viernes de 8.00h a 18.00h.	75,00 €
vU12G02	h	Camión de succión aguas residuales, servicio mínimo Servicio de camión succionador de aguas residuales, incluyendo desplazamiento del camión al punto de trabajo, primera hora de trabajo en sus instalaciones, toma de agua y vertido final. Precio para horario de trabajo de lunes a viernes de 8.00h a 18.00h.	110,25 €



AJUNTAMENT DE VALÈNCIA
CUADRO DE PRECIOS DE URBANIZACIÓN

LISTADO DE MAQUINARIA VALORADO (Pres)

AYUNTAMIENTO DE VALENCIA. CUADRO DE PRECIOS DE URBANIZACIÓN 2021.02

CÓDIGO	UD	RESUMEN	PRECIO
vU12G03	h	Camión succión aguas resid. horas sucesivas festivos Camión succionador de aguas residuales, a partir de la segunda hora en el emplazamiento de trabajo. Precio para horario de trabajo en festivos de lunes a viernes de 18.00h a 22.00h y sábados de 8.00h a 14.00h.	95,00 €
vU12G04	h	Camión succión aguas resid. servicio mín. en festivos Servicio de camión succionador de aguas residuales, incluyendo desplazamiento del camión al punto de trabajo, primera hora de trabajo en sus instalaciones, toma de agua y vertido final. Precio para horario de trabajo de lunes a viernes de 18.00h a 22.00h. y sábados de 8.00h a 14.00h.	230,00 €



DOCUMENTO Nº 3: MANO DE OBRA



AJUNTAMENT DE VALÈNCIA
CUADRO DE PRECIOS DE URBANIZACIÓN

LISTADO DE MANO DE OBRA VALORADO (Pres)

AYUNTAMIENTO DE VALENCIA. CUADRO DE PRECIOS DE URBANIZACIÓN 2021.02

CÓDIGO	UD	RESUMEN	PRECIO
03.06.20.03			0,00 €
MO001	h	Oficial de 2ª	17,00 €
MO005	h	Oficial 1ª electricista Oficial 1ª electricista	11,88 €
MO010CO	h	Coordinador seguridad y salud Coordinador seguridad y salud	29,85 €
MOOA.5a	h	Encargado construcción Encargado construcción.	21,38 €
MOOA.7a	h	Capataz construcción Capataz construcción.	19,07 €
MOOA.8a	h	Oficial 1ª construcción Oficial 1º construcción.	18,61 €
MOOA.9a	h	Oficial 2ª construcción Oficial 2º construcción.	17,88 €
MOOA10a	h	Ayudante construcción Ayudante construcción.	16,08 €
MOOA11a	h	Peón especializado construcción Peón especializado construcción.	16,08 €
MOOA12a	h	Peón ordinario construcción Peón ordinario construcción.	15,57 €
MOOA13a	h	Contrato formación 2º año construcción Aprendiz 3º y 4º construcción.	9,45 €
MOOA14a	h	Contrato formación 1er año construcción Aprendiz 1º y 2º construcción.	8,36 €
MOOA15a	h	Piloto de vía o encargado de corte Piloto de vía o encargado de corte.	16,08 €
MOOA9a	h	Oficial 2ª construcción Oficial 2º construcción.	17,88 €
MOOB.5a	h	Encargado ferralla Encargado ferralla.	22,69 €
MOOB.6a	h	Capataz ferralla Capataz ferralla.	20,07 €
MOOB.7a	0	Oficial montador ferralla Oficial montador ferralla.	19,96 €
MOOB.8a	h	Oficial 1ª ferralla Oficial 1ª ferralla.	19,65 €
MOOB.9a	h	Oficial 2ª ferralla Oficial 2ª ferralla.	19,22 €



AYUNTAMIENTO DE VALÈNCIA
CUADRO DE PRECIOS DE URBANIZACIÓN

LISTADO DE MANO DE OBRA VALORADO (Pres)

AYUNTAMIENTO DE VALENCIA. CUADRO DE PRECIOS DE URBANIZACIÓN 2021.02

CÓDIGO	UD	RESUMEN	PRECIO
MOOB10a	h	Ayudante ferralla Ayudante ferralla.	16,83 €
MOOB11a	h	Peón especializado ferralla Peón especializado ferralla.	16,80 €
MOOB12a	h	Peón ordinario ferralla Peón ordinario ferralla.	15,80 €
MOOB13a	h	Contrato formación 2º año ferralla Aprendiz 3º y 4º ferralla.	9,37 €
MOOB14a	h	Contrato formación 1er año ferralla Aprendiz 1º y 2º ferralla.	8,29 €
MOOC.5a	h	Encargado carpintería Encargado carpintería.	22,79 €
MOOC.8a	h	Oficial 1ª carpintería Oficial 1º carpintería.	19,65 €
MOOC.9a	h	Oficial 2ª carpintería Oficial 2º carpintería.	19,65 €
MOOC10a	h	Ayudante carpintería Ayudante carpintería.	15,43 €
MOOC13a	h	Aprendiz 2º carpintería Aprendiz 2º carpintería.	8,48 €
MOOC14a	h	Aprendiz 1º carpintería Aprendiz 1º carpintería.	8,48 €
MOOE.5a	h	Encargado electricidad Encargado de electricidad.	24,08 €
MOOE.5e	h	Encargado electricidad y electrónica. Encargado electricidad y electrónica	20,43 €
MOOE.8a	h	Oficial 1ª electricidad Oficial 1º electricidad.	19,75 €
MOOE.9a	h	Oficial 2ª electricidad Oficial 2º electricidad.	19,75 €
MOOE10a	h	Oficial 3ª electricidad Oficial 3º electricidad.	16,84 €
MOOE11a	h	Especialista electricidad Especialista electricidad.	16,84 €
MOOE12a	h	Peón electricidad Peón electricidad.	15,89 €
MOOE13a	h	Contrato formación 2º año electricidad Aprendiz 3º 4ª electricidad.	10,02 €



AYUNTAMIENTO DE VALÈNCIA
CUADRO DE PRECIOS DE URBANIZACIÓN

LISTADO DE MANO DE OBRA VALORADO (Pres)

AYUNTAMIENTO DE VALENCIA. CUADRO DE PRECIOS DE URBANIZACIÓN 2021.02

CÓDIGO	UD	RESUMEN	PRECIO
MOOE14a	h	Contrato formación 1er año electricidad Aprendiz 1º 2º electricidad.	9,46 €
MOOE16a	u	Mano de obra cambio lámpara descarga y equipos elect a lámpara descarga y balasto elect Mano de obra de cambio de lámpara de descarga y equipos electromagnéticos a lámpara de descarga y balasto electrónico.	9,49 €
MOOE17a	u	Mano de obra adaptación farol FERNANDO VII o VILLA p/instalación lote Ópt retrofit LED Mano de obra de adaptación de farol FERNANDO VII o VILLA para instalación de lote Óptico retrofit de Led.	15,81 €
MOOE20a	u	Mano de obra para la instalación en aéreo de punto de luz, con palomilla grande de fundición y farol. Mano de obra para la instalación en aéreo de punto de luz, con palomilla grande de fundición y farol.	67,10 €
MOOE21a	u	Mano de obra adaptación báculo a columna, incluyendo manipulación y pintado. Mano de obra adaptación báculo a columna, incluyendo manipulación y pintado.	34,55 €
MOOF.5a	h	Encargado fontanería Encargado de fontanería.	24,08 €
MOOF.8a	h	Oficial 1ª fontanería Oficial 1º fontanería.	19,75 €
MOOF.9a	h	Oficial 2ª fontanería Oficial 2º fontanería.	19,75 €
MOOF10a	h	Oficial 3ª fontanería Oficial 3º fontanería.	16,84 €
MOOF11a	h	Especialista fontanería Especialista fontanería.	16,84 €
MOOF12a	h	Peón fontanería Peón fontanería.	15,89 €
MOOF13a	h	Contrato formación 2º año fontanería Contrato formación 2º año fontanería.	10,02 €
MOOF14a	h	Contrato formación 1er año fontanería Contrato formación 1er año fontanería.	9,46 €
MOOJ.5a	h	Maestro jardinero Encargado Maestro jardinero encargado.	17,64 €
MOOJ.7a	h	Oficial conductor Oficial conductor.	16,90 €
MOOJ.8a	h	Oficial jardinero Oficial jardinero.	16,90 €



AYUNTAMIENTO DE VALÈNCIA
CUADRO DE PRECIOS DE URBANIZACIÓN

LISTADO DE MANO DE OBRA VALORADO (Pres)

AYUNTAMIENTO DE VALENCIA. CUADRO DE PRECIOS DE URBANIZACIÓN 2021.02

CÓDIGO	UD	RESUMEN	PRECIO
MOOJ.9a	h	Jardinero Jardinero.	16,10 €
MOOJ10a	h	Auxiliar jardinero Auxiliar jardinero.	13,20 €
MOOJ11a	h	Peón jardinero Peón jardinería.	14,68 €
MOOJ12a	h	Aprendiz jardinero Contrato de formación jardinería.	9,45 €
MOOJ13a	h	Aspirante jardinero Pinche jardinería.	8,44 €
MOOL.8a	h	Oficial 1ª telecomunicaciones Oficial 1ª telecomunicaciones.	19,75 €
MOOL.9a	h	Oficial 2ª telecomunicaciones Oficial 2ª telecomunicaciones.	19,75 €
MOOM.5a	h	Encargado metal Encargado metal.	24,08 €
MOOM.8a	h	Oficial 1ª metal Oficial 1º metal.	19,75 €
MOOM.9a	h	Oficial 2ª metal Oficial 2º metal.	19,75 €
MOOM10a	h	Oficial 3ª metal Oficial 3º metal.	16,84 €
MOOM11a	h	Especialista metal Especialista metal.	16,84 €
MOOM12a	h	Peón metal Peón metal.	15,89 €
MOOM13a	h	Contrato formación 2º año metal Aprendiz 3º 4ª metal.	10,02 €
MOOM14a	h	Contrato formación 1er año metal Aprendiz 1º 2º metal.	9,46 €
MOON.7a	h	Capataz pintura Capataz pintura.	19,07 €
MOON.8a	h	Oficial 1ª pintura Oficial 1º pintura.	18,61 €
MOON.9a	h	Oficial 2ª pintura Oficial 2º pintura.	17,88 €
MOON10a	h	Ayudante pintura Ayudante pintura.	16,08 €



AYUNTAMENT DE VALÈNCIA
CUADRO DE PRECIOS DE URBANIZACIÓN

LISTADO DE MANO DE OBRA VALORADO (Pres)

AYUNTAMIENTO DE VALENCIA. CUADRO DE PRECIOS DE URBANIZACIÓN 2021.02

CÓDIGO	UD	RESUMEN	PRECIO
MOON13a	h	Contrato formación 2º año pintura Aprendiz 3º y 4º pintura.	9,45 €
MOON14a	h	Contrato formación 1er año pintura Aprendiz 1º y 2º pintura.	8,36 €
MOOO.1c	h	Especialista cosidos estáticos Especialista en cosidos estáticos.	16,08 €
MOOO.1d	h	Especialista en fungicidas Especialista en fungicidas.	16,08 €
MOOO.1h	h	Especialista en inyecciones Especialista en inyecciones y equipos de inyección.	16,08 €
MOOO.1i	h	Especialista en anclajes Especialista en anclajes.	16,08 €
MOOO.1r	h	Especialista preparación epoxy Especialista formulador en preparación y aplicación de compuestos epoxy.	16,08 €
MOOO.2a	h	Especialista vitrales Especialista vidriero vitralista, de vitrales antiguos.	16,08 €
MOOO.3a	h	Especialista plaguicida Especialista aplicador de plaguicidas.	16,08 €
MOOO.4a	h	Especialista restaurador fachada Especialista restaurador de fachadas, técnicas de limpieza, consolidación y restauración en general.	16,08 €
MOOO.6a	h	Especialista en reproducciones Especialista en reproducciones.	16,08 €
MOOO.7a	h	Especialista restaurador Especialista restaurador genérico, diplomado.	16,08 €
MOOO.8a	h	Especialista restaurador retablo Especialista restaurador de retablos, diplomado.	16,08 €
MOOO.8d	h	Restaurador de artesonados Especialista restaurador de artesonados y carpintería de lo blanco.	16,08 €
MOOO.8f	h	Especialista escayolista Especialista en reproducciones y corridos de escayola.	16,08 €
MOOO.8g	h	Especialista en proyección solar Especialista en maquinaria industrial de proyección de calor.	16,08 €
MOOO.8h	h	Especialista equipo láser Especialista en la técnica y equipos de limpieza por láser.	16,08 €
MOOO.9a	h	Arqueólogo director 1 mes Arqueólogo director para ejercicio de la profesión durante un periodo de tiempo igual o inferior a un mes.	29,00 €



AYUNTAMIENTO DE VALÈNCIA
CUADRO DE PRECIOS DE URBANIZACIÓN

LISTADO DE MANO DE OBRA VALORADO (Pres)

AYUNTAMIENTO DE VALENCIA. CUADRO DE PRECIOS DE URBANIZACIÓN 2021.02

CÓDIGO	UD	RESUMEN	PRECIO
MOOO.9b	h	Arqueólogo director 1-4 meses Arqueólogo director para ejercicio de la profesión durante un periodo de tiempo entre 1 y 4 meses.	27,00 €
MOOO.9c	h	Arqueólogo director >4meses Arqueólogo director para ejercicio de la profesión durante un periodo de tiempo superior a los 4 meses.	25,00 €
MOOO.9d	h	Arqueólogo especialista 1 mes Arqueólogo especialista para ejercicio de la profesión durante un periodo de tiempo igual o inferior a un mes.	25,00 €
MOOO.9e	h	Arqueólogo especialista 1-4meses Arqueólogo especialista para ejercicio de la profesión durante un periodo de tiempo entre 1 y 4 meses.	23,00 €
MOOO.9f	h	Arqueólogo especialista >4 meses Arqueólogo especialista para ejercicio de la profesión durante un periodo de tiempo superior a los 4 meses.	22,00 €
MOOO.9g	h	Arqueólogo 1 mes Arqueólogo para ejercicio de la profesión durante un periodo de tiempo igual o inferior a un mes.	22,00 €
MOOO.9h	h	Arqueólogo 1-4 meses Arqueólogo para ejercicio de la profesión durante un periodo de tiempo entre 1 y 4 meses.	21,00 €
MOOO.9i	h	Arqueólogo >4 meses Arqueólogo para ejercicio de la profesión durante un periodo de tiempo superior a los 4 meses.	19,00 €
MOOO.9j	h	Ayudante arqueologia	12,60 €
MOOO.9k	h	Dibujante arqueologia Dibujante arqueología.	14,35 €
MOOO10a	h	Técnico especialista informes Técnico especialista redacción informes del estado de conservación del edificio y certificación de su eficiencia energética.	62,64 €
MOOT.8a	h	Oficial 1º cantero Oficial 1º cantero.	18,61 €
MOOT10a	h	Ayudante cantero Ayudante cantero.	16,08 €
MOOT11a	h	Especialista cantero Especialista cantero.	16,08 €
MOOV.5a	h	Encargado vidrio Encargado vidrio.	18,96 €
MOOV.7a	h	Capataz vidrio Capataz vidrio.	16,28 €
MOOV.8a	h	Oficial 1ª vidrio Oficial 1º vidrio.	15,16 €



AYUNTAMIENTO DE VALÈNCIA
CUADRO DE PRECIOS DE URBANIZACIÓN

LISTADO DE MANO DE OBRA VALORADO (Pres)

AYUNTAMIENTO DE VALENCIA. CUADRO DE PRECIOS DE URBANIZACIÓN 2021.02

CÓDIGO	UD	RESUMEN	PRECIO
MOOV.9a	h	Oficial 2ª vidrio Oficial 2ª vidrio.	15,16 €
MOOV10a	h	Ayudante vidrio Ayudante vidrio.	12,98 €
MOOV11a	h	Peón espl vidrio Peón especializado vidrio.	12,76 €
MOOV12a	h	Peón ord vidrio Peón ordinario vidrio.	12,14 €
MOOV13a	h	Contrato formación 3er año vidrio Aprendiz 3ª 4ª vidrio.	9,38 €
MOOY.4a001	h	Grado + master habilitante o ingeniero. Nivel 3 meces. Grado + master habilitante o ingeniero. Nivel 3 meces.	32,00 €
MOOZ.3a	h	Ingeniero señalización/electrificación ferrv Ingeniero de señalización y electrificación ferroviaria.	32,86 €
MOOZ.4a	h	Ing tec señalización/electrificación ferrv Ingeniero técnico de señalización y electrificación ferroviaria.	28,81 €
MOOZ.5a	h	Encargado señalización/electrificación ferrv Encargado de señalización y electrificación ferroviaria.	24,08 €
MOOZ.8a	h	Of 1ª señalización/electrificación ferrv Oficial 1º señalización y electrificación ferroviaria.	19,75 €
MOOZ12a	h	Peón señalización/electrificación ferrv Peón señalización y electrificación ferroviaria.	15,89 €
MOOZ15a	h	Conductor maquinaria Conductor de maquinaria en obras de señalización y electrificación ferroviaria.	16,84 €
vUMOAU.001	h	Suplem. Encarg. constr.fuera de h.normal Encargado construcción en actuaciones fuera del horario normal (de 8.00h a 17.00h), o en festivos y nocturnos.	22,21 €
vUMOAU.002	h	Suplem.Capataz constr.fuera de h.normal Capataz construcción en actuaciones fuera del horario normal (de 8.00h a 17.00h), festivos y nocturnos.	21,98 €
vUMOAU.003	h	Suplem.Oficial 1ª constr.fuera de h.normal Oficial 1º construcción en actuaciones fuera del horario normal de (8.00h a 17.00h) festivos y nocturnos.	21,56 €
vUMOAU.004	h	Suplem.Oficial 2ª constr.fuera de h.normal Oficial 2º construcción en actuaciones fuera del horario normal (de 8.00h a 17.00h), o festivos y nocturnos.	20,68 €



AJUNTAMENT DE VALÈNCIA
CUADRO DE PRECIOS DE URBANIZACIÓN

LISTADO DE MANO DE OBRA VALORADO (Pres)

AYUNTAMIENTO DE VALENCIA. CUADRO DE PRECIOS DE URBANIZACIÓN 2021.02

CÓDIGO	UD	RESUMEN	PRECIO
vUMOAU.005	h	Suplem.Ayudante constr.fuera de h.mormal Ayudante construcción en actuaciones fuera del horario normal (de 8.00h a 17.00h), o festivos y nocturnos.	20,21 €
vUMOAU.006	h	Suplem.Peón espec.constr.fuera de h.mormal Peón ordinario construcción en actuaciones fuera del horario normal (de 8.00h a 17.00h),o festivos y nocturnos.	20,21 €
vUMOAU.007	h	Suplem.Peón ordin.constr.fuera de h.mormal Peón ordinario construcción en actuaciones fuera del horario normal (de 8.00h a 17.00h), o festivos y nocturnos.	20,08 €
vUMOAU.008	h	Suplem.Aprendiz 3ª y 4ª cons.fuera de h.mormal Aprendiz 3º y 4º construcción en actuaciones fuera del horario normal (de 8.00h a 17.00h), o festivos y nocturnos.	14,50 €
vUMOAU.009	h	Suplem.Aprendiz 1ª y 2ª cons.fuera de h.mormal Aprendiz 1º y 2º construcción en actuaciones fuera del horario normal (de 8.00h a 17.00h), o festivos y nocturnos.	15,38 €
vUMOAU.010	h	Suplem.Maqui. o gruista fuera de horario normal Maquinista conductor o gruista en actuaciones fuera del horario normal (de 8.00h a 17.00h), o festivos y nocturnos.	21,56 €
vUMOAU.011	h	Oficial espec.montaje andamios Oficial especializado en el montaje de andamios para entrada del material a zonas inaccesibles	21,20 €